

BURKHARDT HUCK

2025

My Social Book


B.HUCK GERMANY
What do you miss?
I miss the way I viewed the world before I knew too much about it.
Pomerania
Hanover
Brandenburg
Posen
Silesia
ARCTIC OCEAN
RUSSIA
KAZAKHSTAN
ASIA
KYRGYZSTAN
TAJIKISTAN
UZBEKISTAN
Weather Berumbur
Tuesday
Das ist sehr traurig! Vor kurzem wiedergefunden und wenig später verschwunden. Wir sehen uns dennoch bald wieder.
How did you meet your husband?
I was a pharmacist and I came into buy XXXXXL condoms was only after we got married realised he had a stutter
you lose 3 minutes off your life.
1. Gesetzliche Depublikationspflicht (Verweildauern)
2. Urheber- und Lizenzrechte
Löse deine Probleme einfach so.

BURKHARDT HUCK

2025



DAS BELIEBTESTE FOTO

13

FIRST LAW ABOUT GETTING OLD: BE THANKFUL TO THE PEOPLE WHO KEPT YOU ALIVE SO F***ING LONG.



Um mehr zu erfahren, gehe auf die Seite 91

2025

Januar - Februar 6
März - Mai 34
Juni 60
Juli 76
August - September 100
Oktober 136
November - Dezember 150

Beste Fotos 176

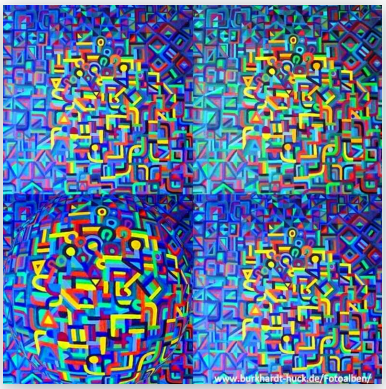

Die 40 größten Brauereien der Welt

Platz 2023	Brauerei	Land	Bierausstoß 2022 in Mio. hl	Bierausstoß 2023 in Mio. hl	Veränderung
1	AB InBev	Belgien	517,99	505,90	-2,3 %
2	Heineken	Niederlande	256,10	242,60	-5,6 %
3	China Res. Snow Breweries	China	122,20	111,51	-8,7 %
4	Carlsberg	Dänemark	102,40	101,00	-1,4 %
5	Molson Coors	USA/Kanada	82,27	83,77	1,8 %
6	Tsingtao Brewery Group	China	79,80	74,10	-6,9 %
7	Asahi Group	Japan	63,50	65,00	2,4 %
8	BGI / Groupe Castel	Frankreich	41,50	42,70	2,9 %
9	Yanjing	China	37,70	39,42	4,6 %
10	Efes Group	Türkei	34,00	35,70	5,0 %
11	Constellation Brands	USA	33,20	34,40	3,6 %
12	Diageo (Guinness)	Irland	25,94	24,66	3,0 %
13	Kirin	Japan	24,37	23,51	-3,5 %
14	Grupo Petrópolis	Brasilien	19,00	21,00	10,5 %
15	San Miguel Corporation	Philippinen	17,04	17,83	2,2 %
16	Grupo Mahou - San Miguel	Spanien	16,10	16,20	0,6 %
17	CCU	Chile	17,59	16,06	-8,7 %
18	Pearl River	China	13,39	14,03	4,8 %
19	Singha Corporation	Thailand	14,55	13,99	-3,8 %
20	Saigon Beverage Corp. (SABECO)	Vietnam	15,30	13,00	-15,0 %
21	Damm	Spanien	12,70	12,70	0,0 %
22	Radeberger Gruppe	Deutschland	11,00	10,80	-1,8 %
23	Suntory	Japan	8,12	8,65	6,5 %
24	Sapporo	Japan	7,80	8,06	3,3 %
25	Oettinger Gruppe	Deutschland	8,01	7,50	-6,4 %
26	Swinkels Family Brewers	Niederlande	7,26	7,49	3,2 %
27	Beer Thai (Chang)	Thailand	8,70	6,90	-20,3 %
28	Paulaner Gruppe	Deutschland	6,00	6,34	5,7 %
29	Hitejinro	Südkorea	5,52	5,98	8,3 %
30	TCB Beteiligungsgesellschaft mbH	Deutschland	6,00	5,80	-3,3 %
31	Krombacher Gruppe	Deutschland	5,75	5,74	-0,2 %



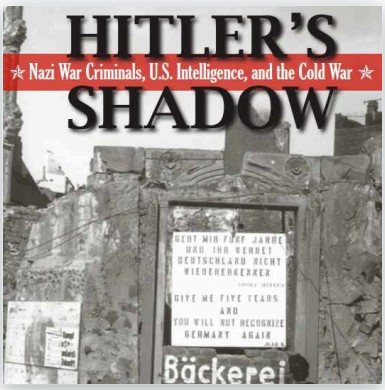

JANUAR - FEBRUAR

2025

Happy day - The Brothers Six - twelve years ago. Christoph, born 1944, the guy with the tie, died New Year's day 2019. Our coach in the middle died May 2019 shortly before his 93rd birthday. .

10

9 statusmeldungen

54 fotos

2 videos



JANUAR - FEBRUAR

Mittwoch, 1. Januar 2025

1. JANUAR 2025, 22:08 — 3

“Nice memories of sunny New Years days in www.google.com/search?q=Barrydale&ie=UTF-8, a funny South African creative market place for vendors of love, fun and happiness and plenty of rainbows for free! HAPPY 2024 to all of you! 🥳 💝”

FOTOS VON BURKHARDT — 10

HUCKS BEITRAG

Donnerstag, 2. Januar 2025, 20:37

Happy day - The Brothers Six - twelve years ago. Christoph, born 1944, the guy with the tie, died New Year's day 2019. Our coach in the middle died May 2019 shortly before his 93rd birthday. .







FOTOS

1

Donnerstag, 2. Januar 2025, 20:37



FOTOS

1

Donnerstag, 2. Januar 2025, 20:37



Samstag, 4. Januar 2025

4. JANUAR 2025, 19:38

“Holy Three Plutocrats - shall they all end like Midas! 🤓🖕🇩🇪”

Sonntag, 5. Januar 2025

FOTOS

Sonntag, 5. Januar 2025, 20:45





1

Strange days at home Donnerstag, 9. Januar 2025, 21:16

FOTOS

1

Samstag, 11. Januar 2025, 05:50



Zuckerberg ändert die Regeln

11. JANUAR 2025, 21:30

“Moin! = 你好 = Nǐ hǎo”

Sonntag, 12. Januar 2025

FOTOS

Sonntag, 12. Januar 2025, 21:17



Who is Who? Annalena bist das du? 🤓

FOTOS VON BURKHARDT HUCKS BEITRAG

1

Sonntag, 12. Januar 2025, 22:21

New on my homepage: digital paintings I did in Barrydale 2011



FOTOS

Sonntag, 12. Januar 2025, 22:21

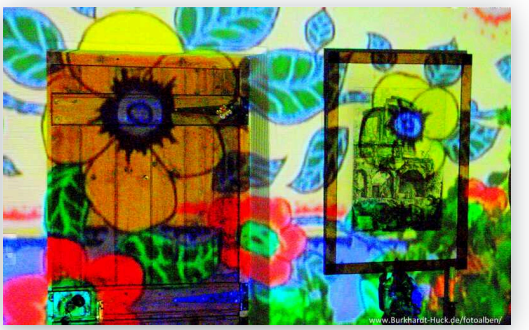


Sonntag, 12. Januar 2025, 22:39
www.burkhardt-huck.de/fotoalben/


Sanbona
Sanbona
STOP
www.burkhardt-huck.de/fotoalben/

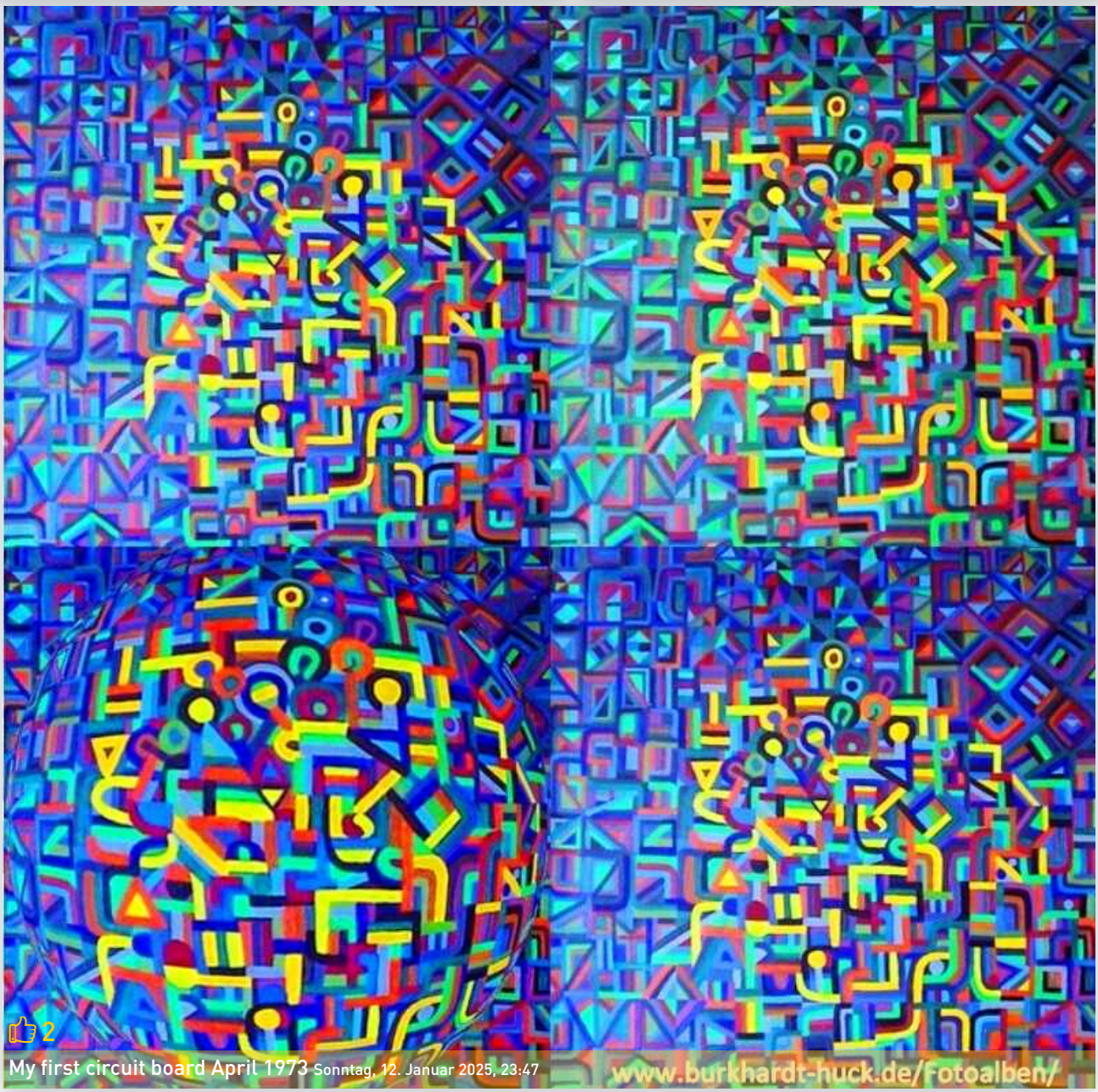
2
My first circuit board April 1973 Sonntag, 12. Januar 2025, 23:47
www.burkhardt-huck.de/fotoalben/

FOTOS

Sonntag, 12. Januar 2025, 22:39



Mittwoch, 15. Januar 2025

FOTOS

Mittwoch, 15. Januar 2025, 22:12



Once upon a time: Inkaroo Jewellery in Barrydale

Inkaroo Jewellery



Sonntag, 19. Januar 2025

FOTOS VON BURKHARDT HUCKS BEITRAG

1

Sonntag, 19. Januar 2025, 23:41

Memories of yesterday: Cala Linda near Bani, South Coast, Dominican Republic 1995/6



FOTOS

Sonntag, 19. Januar 2025, 23:41



FOTOS

Sonntag, 19. Januar 2025, 23:41



FOTOS

Sonntag, 19. Januar 2025, 23:41



FOTOS

Sonntag, 19. Januar 2025, 23:41

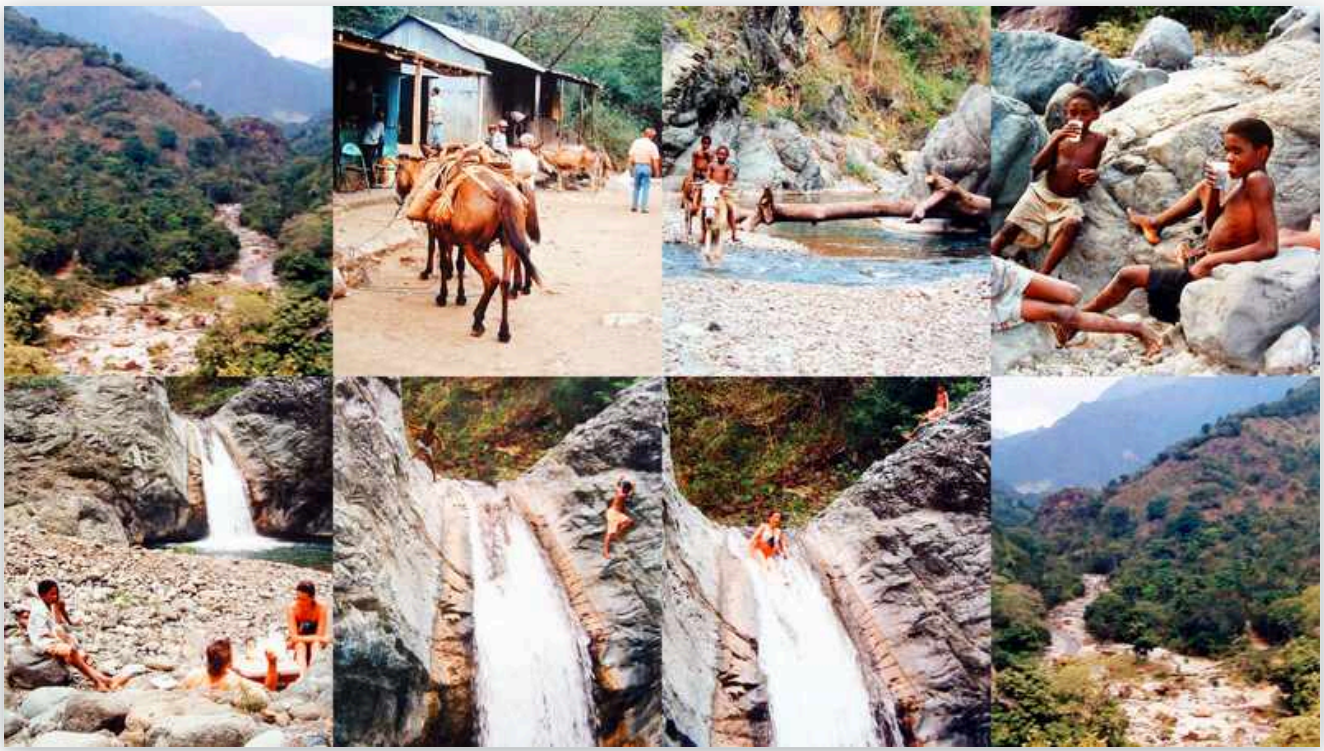



FOTOS

Sonntag, 19. Januar 2025, 23:41



FOTOS

Sonntag, 19. Januar 2025, 23:41



FOTOS

Sonntag, 19. Januar 2025, 23:41



Montag, 20. Januar 2025

FOTOS VON BURKHARDT HUCKS BEITRAG

Montag, 20. Januar 2025, 18:48

BJ's Oldies year 2016






Don't worry - be crazy! Montag, 20. Januar 2025, 20:11

FOTOS

Montag, 20. Januar 2025, 18:48



FOTOS

Montag, 20. Januar 2025, 18:48



Freitag, 24. Januar 2025

24. JANUAR 2025, 17:13

“On Route 62 between Montague and Barrydale. Don't pass by but stay!”

26. JANUAR 2025, 20:42

“Deutschlands regionale Vielfaltigkeit 😎”

FOTOS 1

Freitag, 24. Januar 2025, 16:47



Zapiro Musk Murx 1/21/25 einszwei, einszwei, vorwärts!

Sonntag, 26. Januar 2025

FOTOS

Sonntag, 26. Januar 2025, 20:48

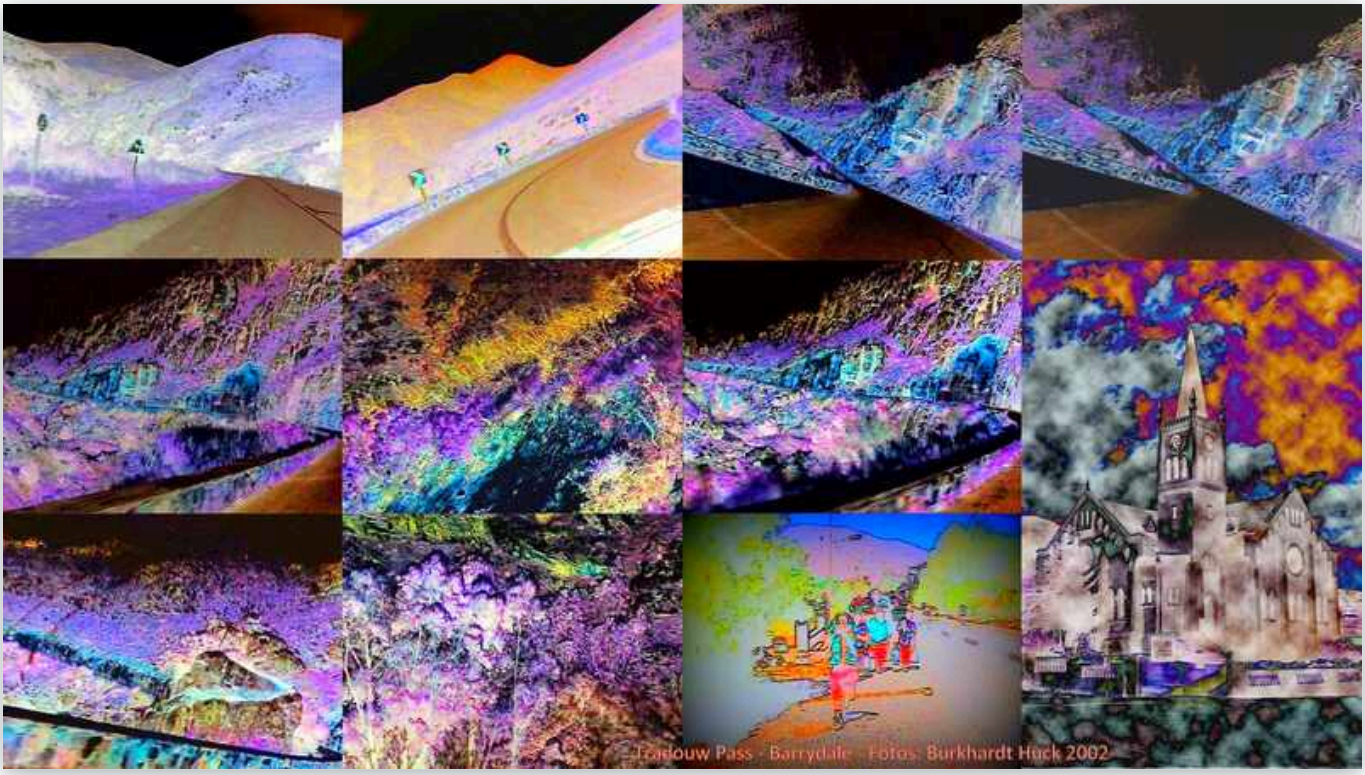

Upgrading old fotos from Barrydale: January 2002 - Tradouw Pass

FOTOS

Sonntag, 26. Januar 2025, 21:07



Upgrading old fotos from Munich 2002 - Beate Schubert

Beate Schubert



FOTOS VON BURKHARDT HUCKS BEITRAG

2

Sonntag, 26. Januar 2025, 21:13

Upgrading of old fotos from 2002 - delivering a sculpture of Beate Schubert at Schreibmaschinenmuseum Partschins - Southern Tyrol



FOTOS

Sonntag, 26. Januar 2025, 21:13



FOTOS

Sonntag, 26. Januar 2025, 21:13



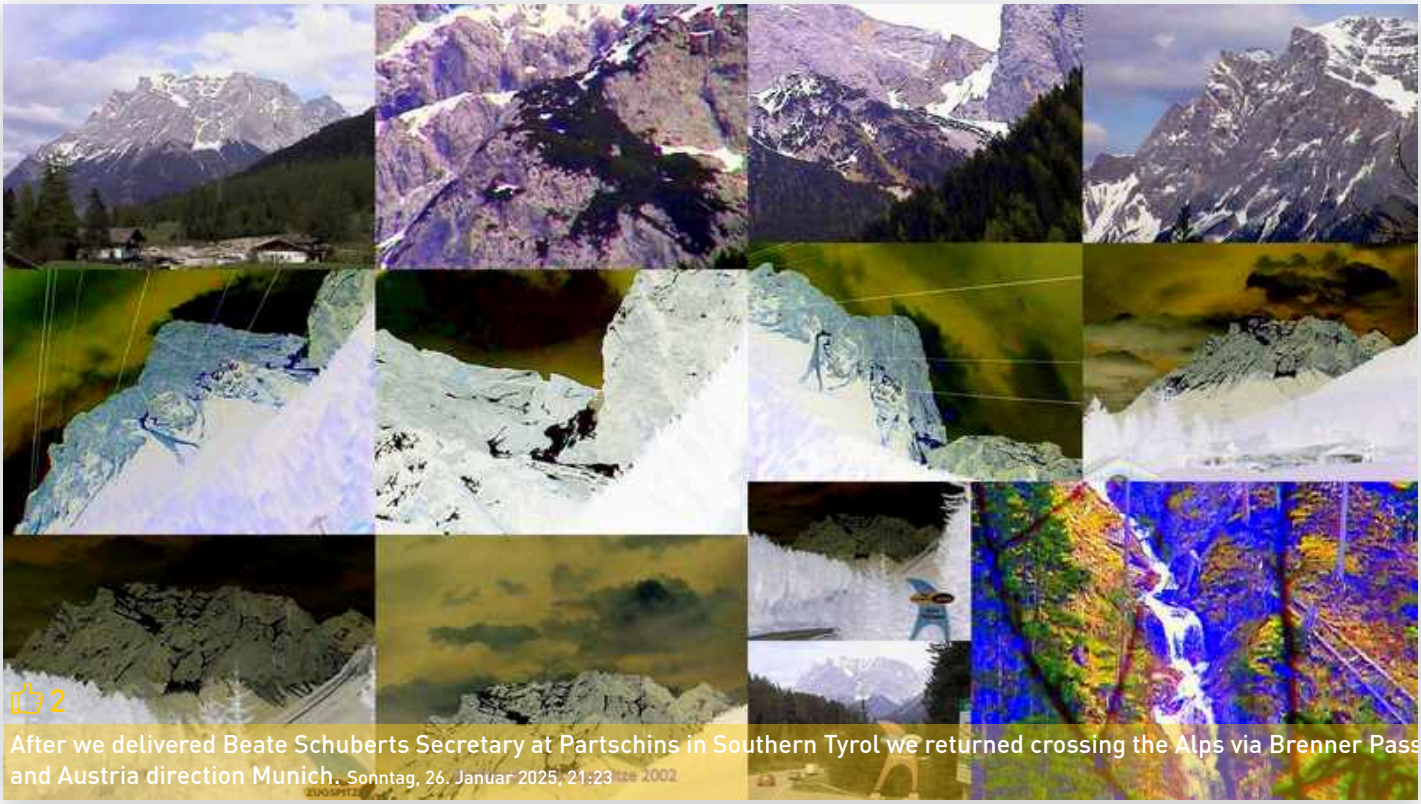

2

After we delivered Beate Schuberts Secretary at Partschins in Southern Tyrol we returned crossing the Alps via Brenner Pass and Austria direction Munich. Sonntag, 26. Januar 2025, 21:23

Montag, 3. Februar 2025

FOTOS

Montag, 3. Februar 2025, 23:15

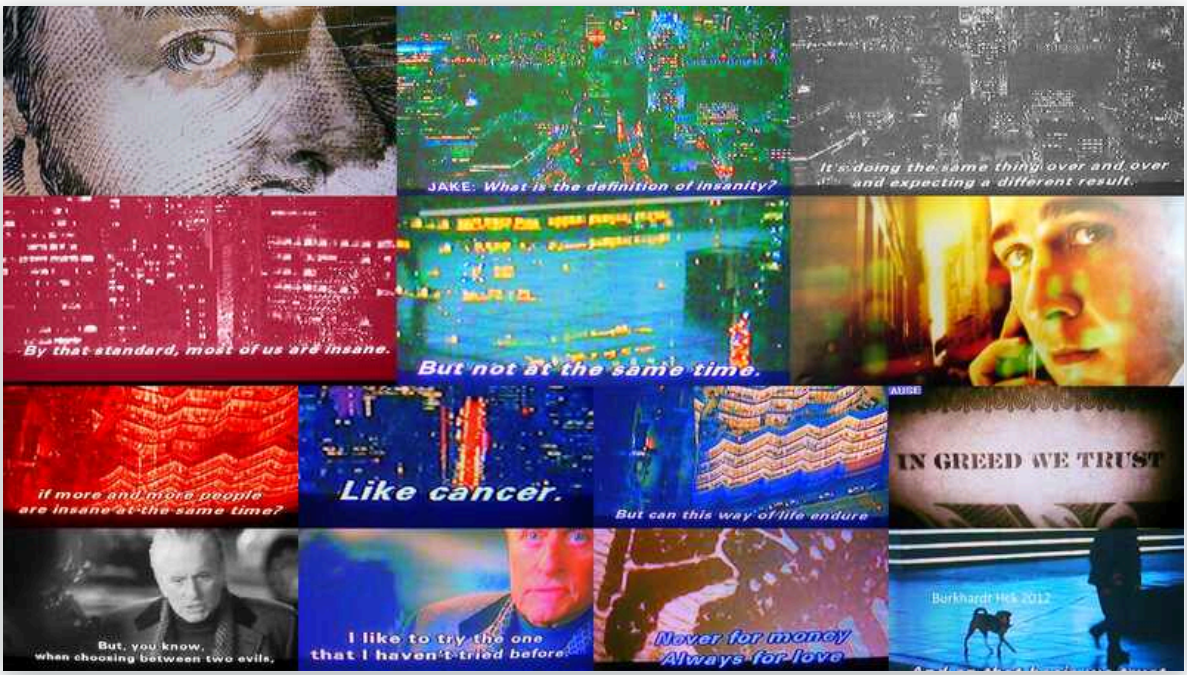

Insanity

Donnerstag, 6. Februar 2025

FOTOS

Donnerstag, 6. Februar 2025, 23:42

TOP 40 BRAUEREIEN
Die 40 größten Brauereien der Welt

BarthHaas

Platz 2023	Brauerei	Land	Bierausstoß 2022 in Mio. hl	Bierausstoß 2023 in Mio. hl	Veränderung
1	AB InBev	Belgien	517,99	505,90	-2,3 %
2	Heineken	Niederlande	256,90	242,60	-5,6 %
3	China Res. Snow Breweries	China	122,20	111,51	-8,7 %
4	Carlsberg	Dänemark	102,40	101,00	1,4 %
5	Molson Coors	USA/Kanada	82,27	83,77	1,8 %
6	Tsingtao Brewery Group	China	79,60	74,10	-6,9 %
7	Asahi Group	Japan	63,50	65,00	2,4 %
8	BGI / Groupe Castel	Frankreich	41,50	42,70	2,9 %
9	Yanjing	China	37,70	39,42	4,6 %
10	Eles Group	Türkei	34,00	35,70	5,0 %
11	Constellation Brands	USA	33,20	34,40	3,6 %
12	Diageo (Guinness)	Irland	25,04	24,66	3,0 %
13	Kirin	Japan	24,37	23,51	-3,5 %
14	Grupo Petrópolis	Brasilien	19,00	21,00	10,5 %
15	San Miguel Corporation	Philippinen	17,44	17,83	2,2 %
16	Grupo Mahou - San Miguel	Spanien	16,10	16,20	0,6 %
17	CCU	Chile	17,59	16,06	-8,7 %
18	Pearl River	China	15,39	14,65	-4,8 %
19	Singha Corporation	Thailand	14,55	13,99	-3,8 %
20	Saigon Beverage Corp. (SABECO)	Vietnam	15,30	13,00	-15,0 %
21	Damm	Spanien	12,70	12,70	0,0 %
22	Radeberger Gruppe	Deutschland	11,00	10,80	-1,8 %
23	Suntory	Japan	8,12	8,65	6,5 %
24	Sapporo	Japan	7,80	8,06	3,3 %
25	Oettinger Gruppe	Deutschland	8,01	7,50	-6,4 %
26	Swinkels Family Brewers	Niederlande	7,26	7,49	3,2 %
27	Beer Thai (Chang)	Thailand	8,70	6,94	-20,3 %
28	Paulaner Gruppe	Deutschland	6,00	6,34	5,7 %
29	Hitejinro	Südkorea	5,52	5,98	8,3 %
30	TCB Beteiligungsgesellschaft mbH	Deutschland	6,00	5,80	-3,3 %
31	Krombacher Gruppe	Deutschland	5,75	5,74	-0,2 %
32	Bitburger Braugruppe	Deutschland	5,80	5,69	-1,9 %
33	Ohvi Group	Finnland	5,22	5,30	1,5 %
34	Estrella de Galicia	Spanien	4,76	5,03	5,8 %
35	Royal Unibrew	Dänemark	4,87	4,90	0,6 %
36	Polar	Venezuela	4,09	4,30	5,1 %
37	Financière ACP	Frankreich	4,05	4,11	1,5 %
38	Moscow Brewing Company	Russland	3,86	4,10	6,2 %
39	Martens	Belgien	3,50	4,01	14,5 %
40	Obolon	Ukraine	4,00	3,95	-1,0 %
	GESAMT		1.659,94	1.623,77	-2,2 %

Bierdimpfl = mundartlich, meist abwertend, sonst spöttisch, ist in Südbayern ein Mann, der (angeblich) regelmäßig sehr viel Bier trinkt und deshalb nur noch geringe geistige Fähigkeiten besitzt.
DAVON GIBT ES HEUTE MILLIARDEN.

Montag, 10. Februar 2025

FOTOS

1

Montag, 10. Februar 2025, 20:30



Norden - Sommermarkt 2018

Dienstag, 11. Februar 2025

NEUES VIDEO GETEILT

1

Dienstag, 11. Februar 2025, 21:51

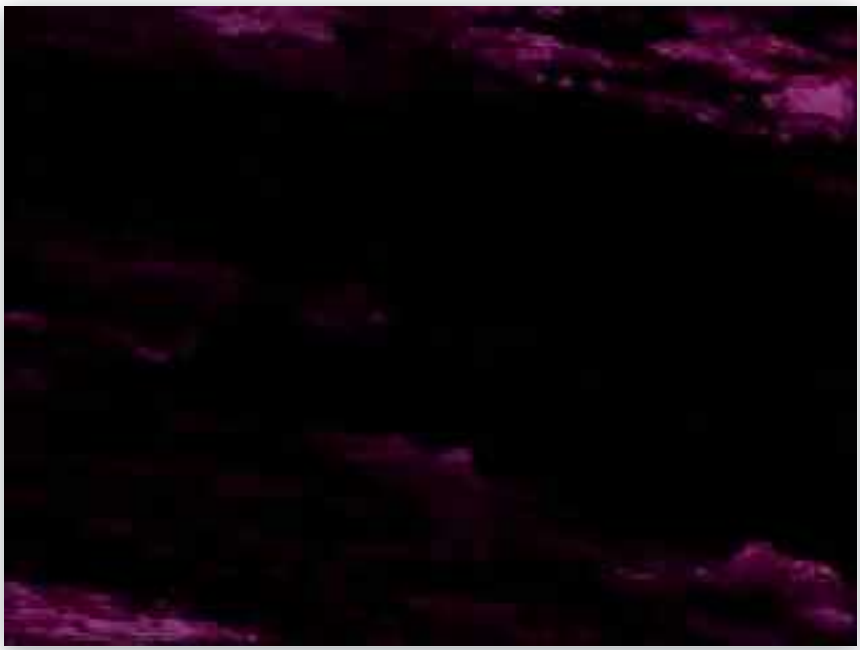

www.facebook.com/671815469488973 8/videos/610388294944989

Mittwoch, 12. Februar 2025

NEUES VIDEO GETEILT

1

Mittwoch, 12. Februar 2025, 00:06



www.facebook.com/671815469488973 8/videos/1102234001586514

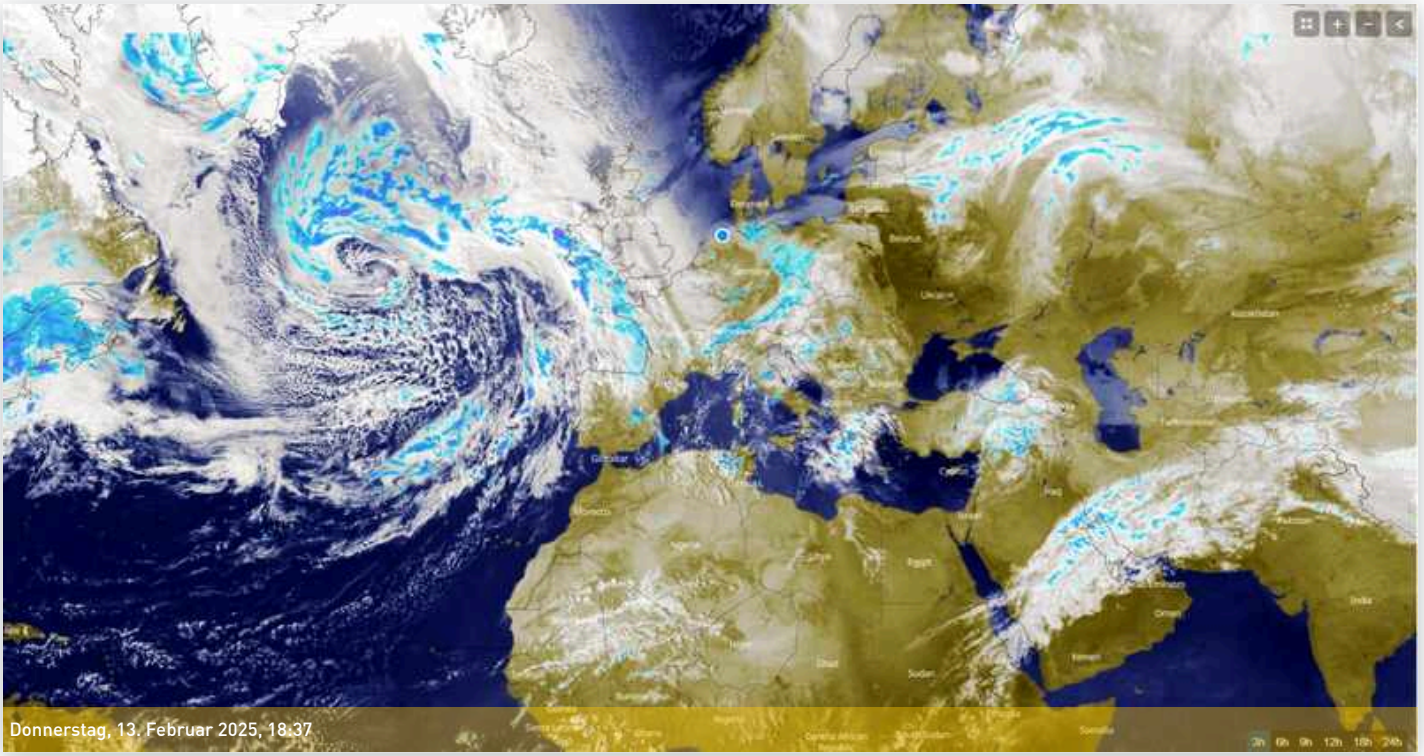

FOTOS VON BURKHARDT HUCKS BEITRAG

2

Donnerstag, 13. Februar 2025, 18:37

Shitty weather 2025-02-13

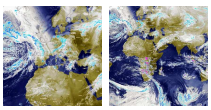

FOTOS

Donnerstag, 13. Februar 2025, 18:37

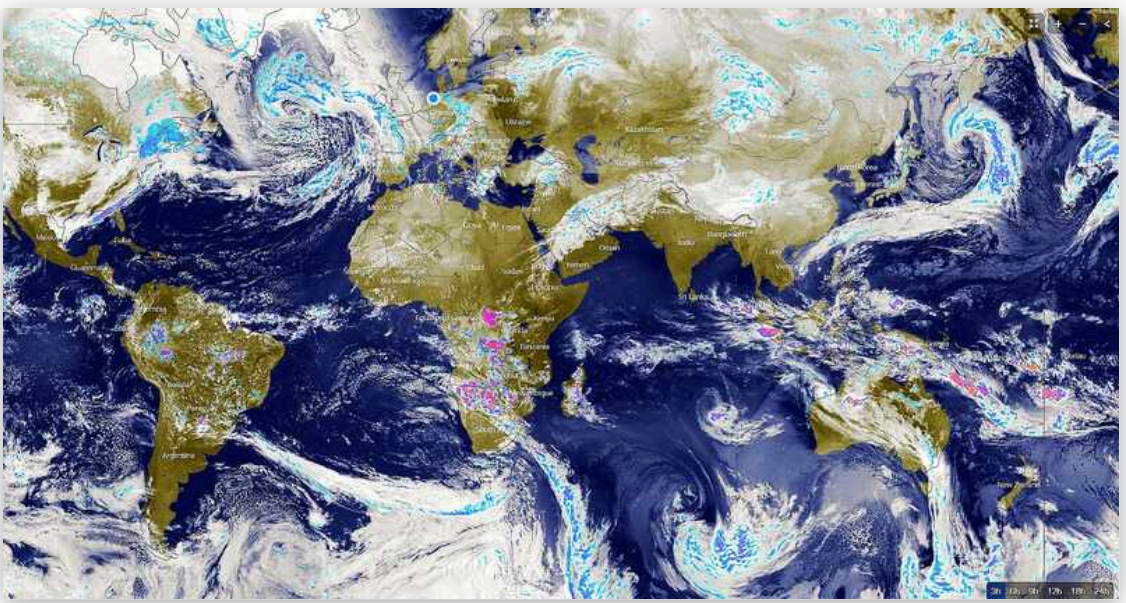

Dienstag, 18. Februar 2025

18. FEBRUAR 2025, 19:51

“Same procedure as last year. 🤓”

FOTOS VON BURKHARDT HUCKS BEITRAG 6

Mittwoch, 19. Februar 2025, 18:31

I like cooking everyday...



FOTOS 2

Sonntag, 16. Februar 2025, 05:16



Mister Winter go home! 🥶

Mittwoch, 19. Februar 2025

FOTOS 1

Mittwoch, 19. Februar 2025, 18:31





Donnerstag, 20. Februar 2025

FOTOS

Donnerstag, 20. Februar 2025, 11:34



Am Sonntag ist Wahltag in Deutschland! Nach Biden folgt Trump. Beide dement wie Scholz, Merz oder Putin. Wählt niemanden der über 70 Jahre alt ist und wenn, auf vier Jahre begrenzt. Basta! Period! Passt die Gesetze an. Als ich jung war, in den Sechzigern, gab es den Spruch: Trau keinem über Dreißig! 🤓♿

Freitag, 21. Februar 2025

FOTOS

2

Freitag, 21. Februar 2025, 14:07



40 years younger when the war was as cold as nowadays. 👹

Montag, 24. Februar 2025

FOTOS

5

Montag, 24. Februar 2025, 21:21



Everybody knows the ship is sinking, but nobody is ready to help.

26. FEBRUAR 2025, 21:53 1

“Thats how it goes.”

26. FEBRUAR 2025, 21:58 1

“Street art.”



ZAPIRO

Mittwoch, 26. Februar 2025, 22:03

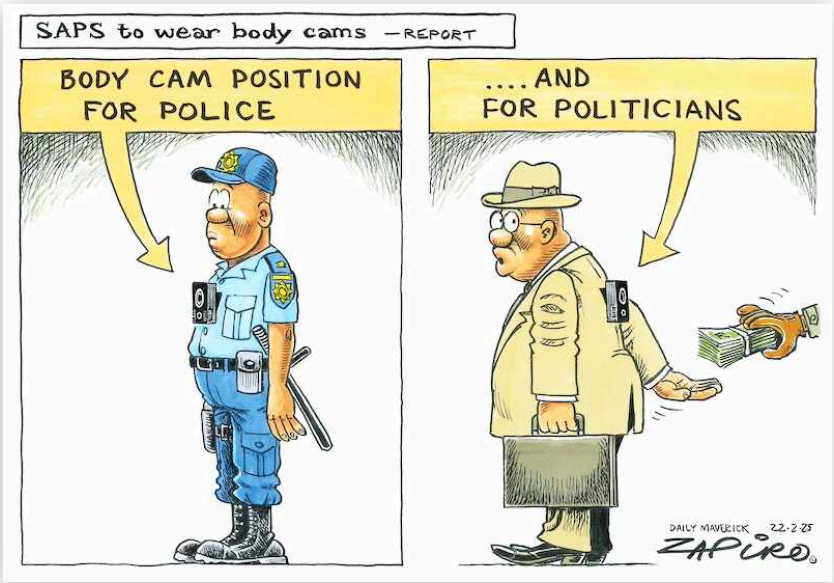

FOTOS

Dienstag, 25. Februar 2025, 19:46

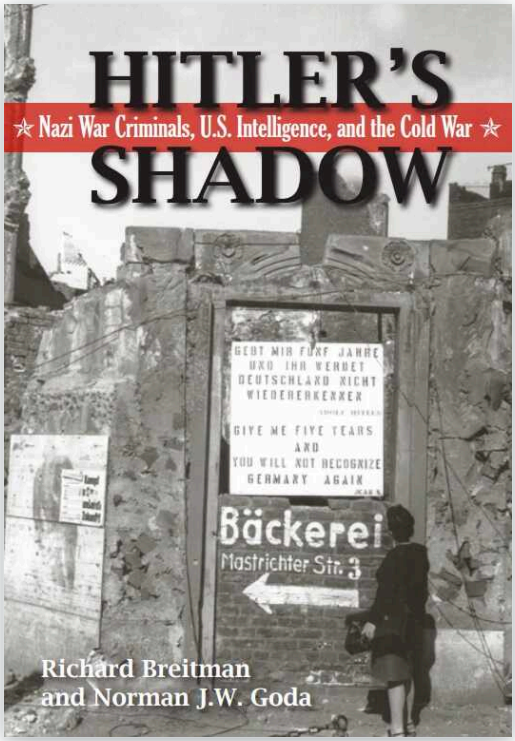

Online since 2010: Professors Richard Breitman and Norman J. W. Goda note in Hitler’s Shadow that these CIA & Army records produced new “evidence of war crimes and about wartime activities of war criminals; postwar documents on the search for war criminals; documents about the escape of war criminals; documents about the Allied protection or use of war criminals; and documents about the postwar activities of war criminals”. archives.gov/iwg/reports/hitlers-shadow.pdf

A DIFFERENT

Mittwoch, 26. Februar 2025, 22:04



26. FEBRUAR 2025, 22:14

“Zukunft, Kunfutz, Futzkun?”

Freitag, 28. Februar 2025

FOTOS

Freitag, 28. Februar 2025, 22:13

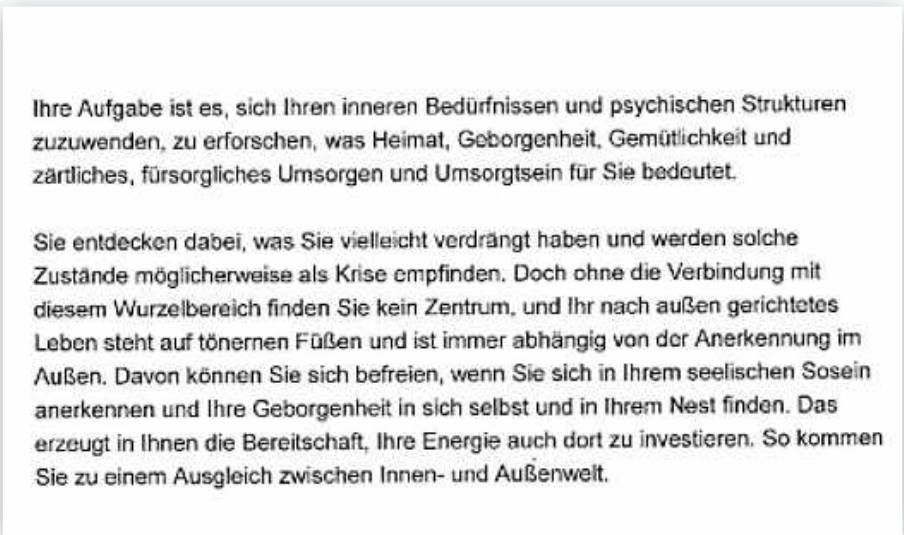

Ihre Aufgabe ist es, sich Ihren inneren Bedürfnissen und psychischen Strukturen zuzuwenden, zu erforschen, was Heimat, Geborgenheit, Gemütlichkeit und zärtliches, fürsorgliches Umsorgen und Umsorgtsein für Sie bedeutet.

Sie entdecken dabei, was Sie vielleicht verdrängt haben und werden solche Zustände möglicherweise als Krise empfinden. Doch ohne die Verbindung mit diesem Wurzelbereich finden Sie kein Zentrum, und Ihr nach außen gerichtetes Leben steht auf tönernen Füßen und ist immer abhängig von der Anerkennung im Außen. Davon können Sie sich befreien, wenn Sie sich in Ihrem seelischen Sosein anerkennen und Ihre Geborgenheit in sich selbst und in Ihrem Nest finden. Das erzeugt in Ihnen die Bereitschaft, Ihre Energie auch dort zu investieren. So kommen Sie zu einem Ausgleich zwischen Innen- und Außenwelt.

Was ich gerade mache? Mein Horoskop vom Jahr 2000 lesen. Erstaunlich wie weit KI damals war. 25 Jahre später erweist sich die Analyse der Astrologin als Volltreffer. 😘









MÄRZ - MAI

2025

Years go by , day by day, cake by cake

9

53 fotos

7 statusmeldungen

1 orte

3 videos



MÄRZ - MAI

Dienstag, 4. März 2025

ARTENSION 1

Dienstag, 4. März 2025, 20:04



Großartig! Beate Schubert war nicht allein. Ihr Vorbild war George Segal.

13. MÄRZ 2025, 16:22 3

“facebook schickt mir das mit folgendem Text: Hallo Burkhardt, es ist schön, Erinnerungen wach zu halten. Wir könnten uns vorstellen, dass du gern an diesen Beitrag von vor 7 Jahren zurückdenkst. 😟”

15. MÄRZ 2025, 21:35

“Marketplaces eight years ago...🤓”



DU HAST BESUCHT

2

Mittwoch, 19. März 2025, 20:19

Cape Town, South Africa

FOTOS

Mittwoch, 19. März 2025, 20:19



Cape Town, South Africa

MONTAGU

Mittwoch, 19. März 2025, 20:24



Thank you Nelda Wiese! Great event!

Montagu

FOTOS

Mittwoch, 19. März 2025, 20:47



Montagu



23. MÄRZ 2025, 08:42 1

“South Africa helped to defeat Nazi-Germany but started implementing Apartheid laws few years later.”

URBAN 2

Sonntag, 23. März 2025, 07:04



Kaaskop baroque architecture 🤓

Donnerstag, 27. März 2025

FOTOS

Donnerstag, 27. März 2025, 05:51

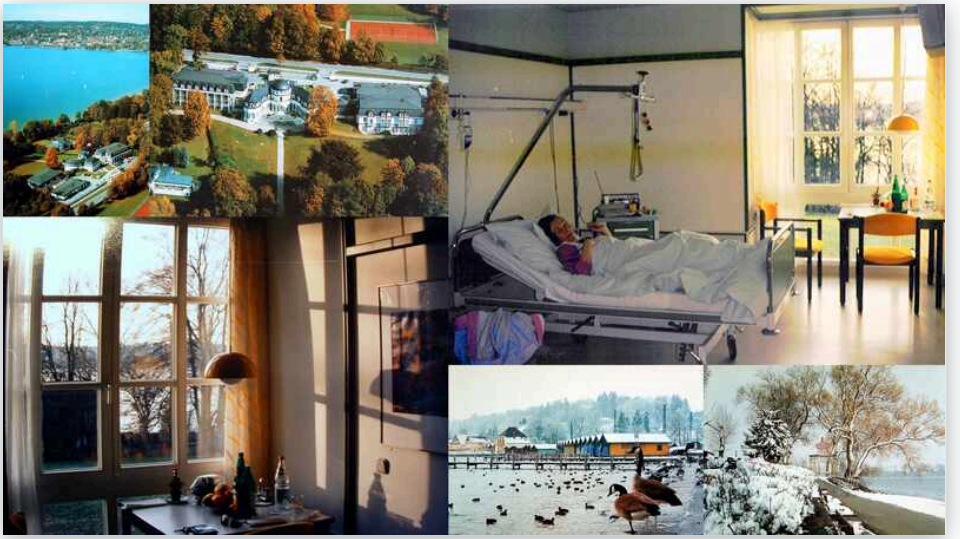

This is how it goes. February 20, 1992😌

Montag, 7. April 2025

FOTOS

3

Montag, 7. April 2025, 14:43



April 1966 my beloved cousine Sybille was killed on her way to school by an idiot not reducing his speed when entering Murnau. One year later my uncle Dr. Hayo Wychgram and aunt Traudi lost my cousin Renate during spring holiday early. She was an asthmatic and killed by a metering failure. Four years later in 1972 Hayo and Gertrude Wchgram travelled to Johannnesburg, to prouve immigration conditions. youtu.be/rEg7zOh9wEs?si=kcAV1iEOkP3bn25b
They liked South Africa but after return Traudi fell ill and died two years later. 44 years later I published the 8mm film on YouTube. Hence more than 6000 people viewed my uncles video. 👏

HUMOR

Montag, 7. April 2025, 17:23



Sí, se puede

9. APRIL 2025, 17:39

“🤓 Kalenderblatt heute:
"Die Erfinder der deutschen Sprache scheinen sich ein Vergnügen daraus gemacht zu haben, sie in jeder Form, die sie sich nur ausdenken konnten, zu komplizieren."
Mark Twain, US-amerikanischer Autor (1835 bis 1910)”

FOTOS 4

Freitag, 11. April 2025, 02:19



Square four - Bavarian Leberkäs Pizza



Sonntag, 13. April 2025

ZAPIRO

Sonntag, 13. April 2025, 20:41

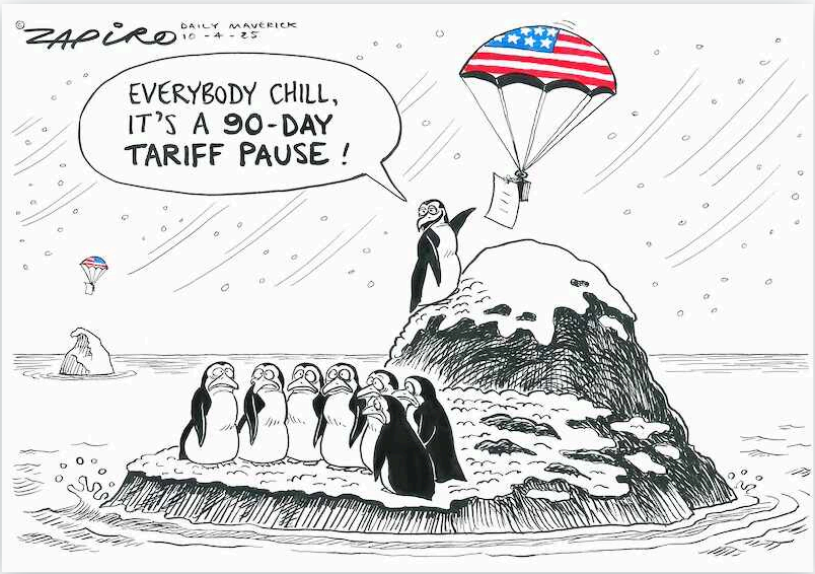

SOME

Montag, 28. April 2025, 14:55

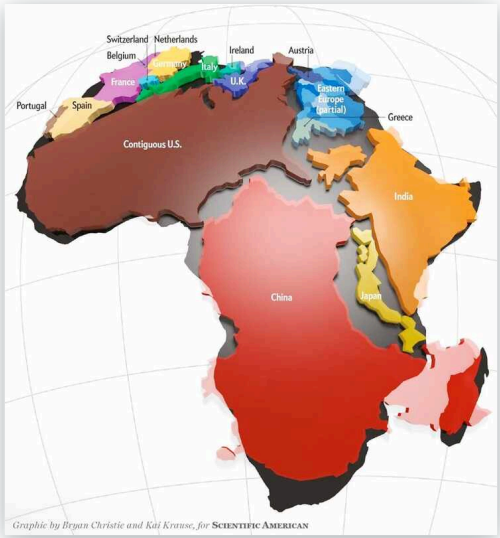

Africa - real size

Dienstag, 29. April 2025

FOTOS

8

Dienstag, 29. April 2025, 20:39

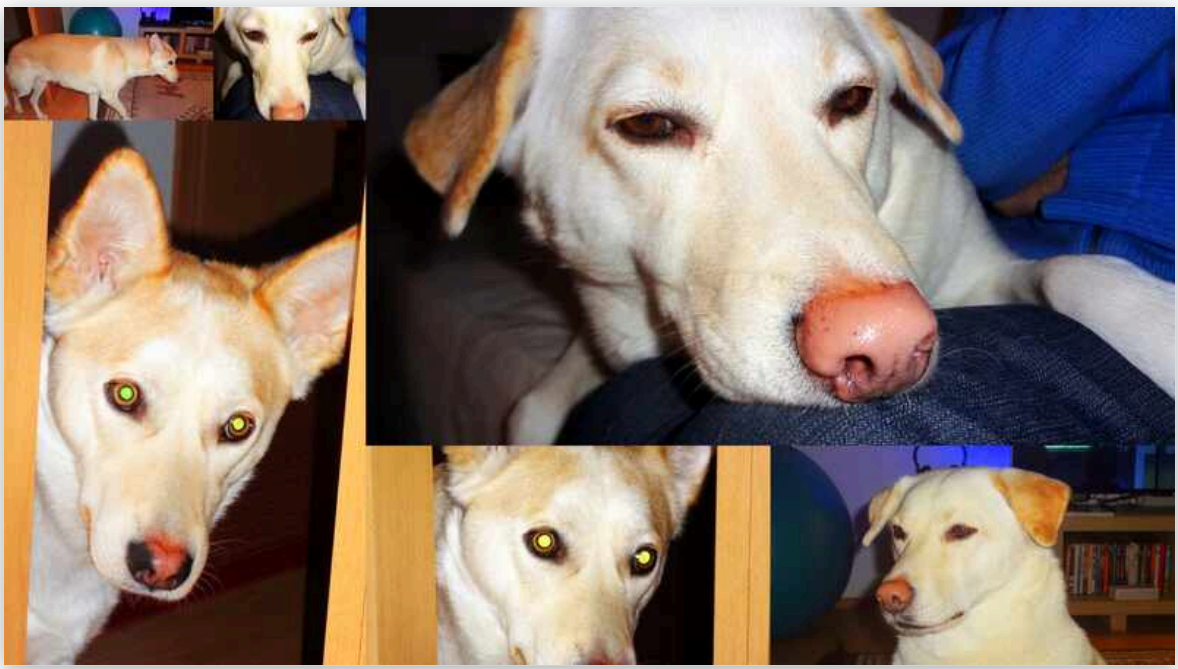

The guy with the green eyes is Bumi. Since he died few month ago,
he is visiting me in my dreams like so many soul mates of my life who left to the other side of the Moon. Nala, his foster mother is still alive. Suppose I'm not alone with my visions.

Freitag, 2. Mai 2025

BEAUTY

Freitag, 2. Mai 2025, 00:23

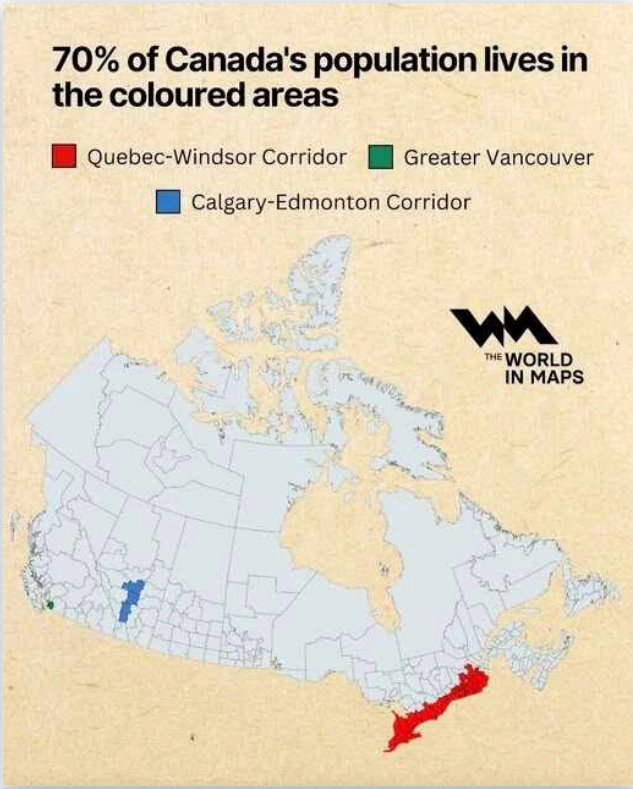

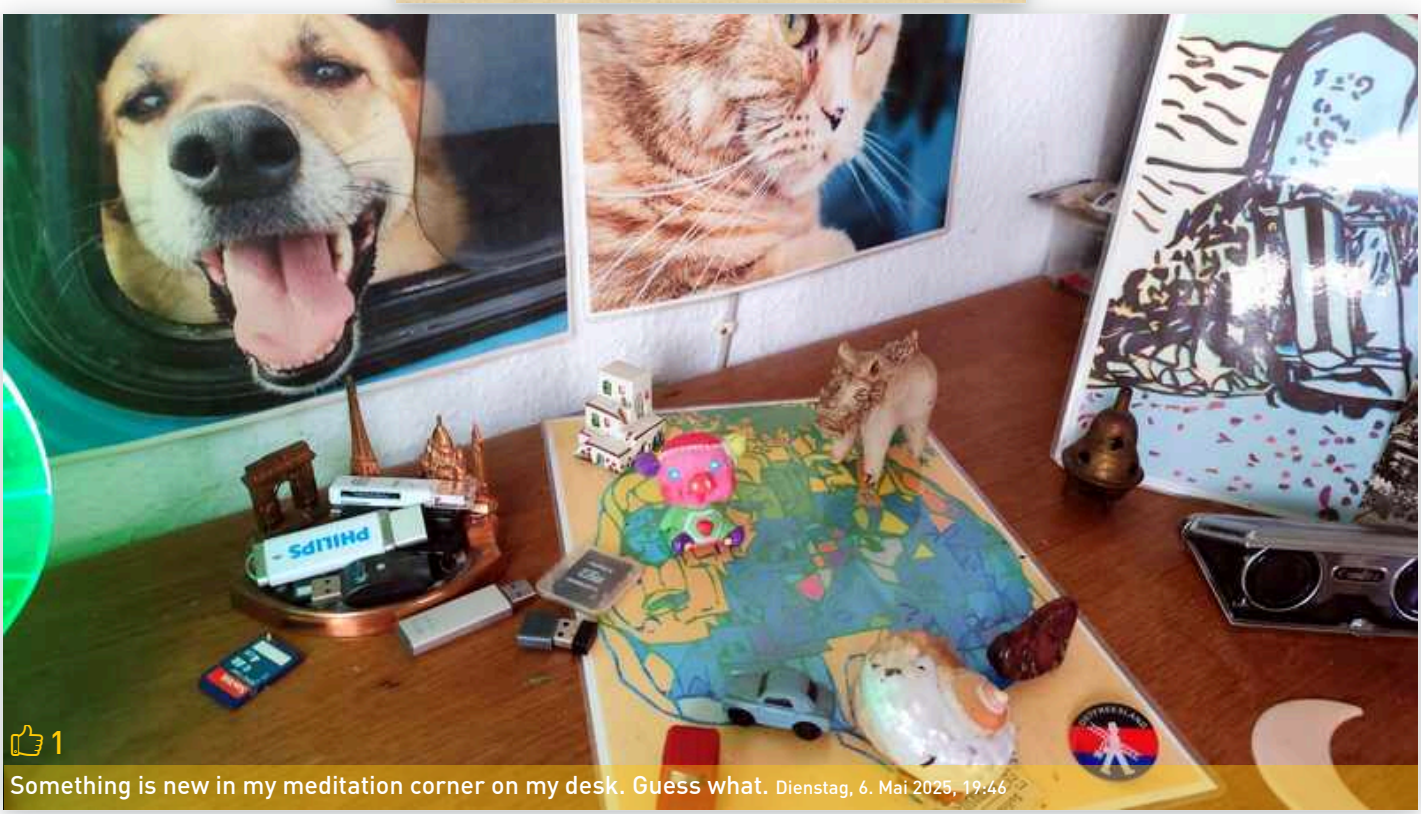

1

Something is new in my meditation corner on my desk. Guess what. Dienstag, 6. Mai 2025, 19:46

FOTOS

4

Dienstag, 6. Mai 2025, 20:02



Guess the tree in our garden...

Sonntag, 11. Mai 2025

FOTOS

Sonntag, 11. Mai 2025, 16:37

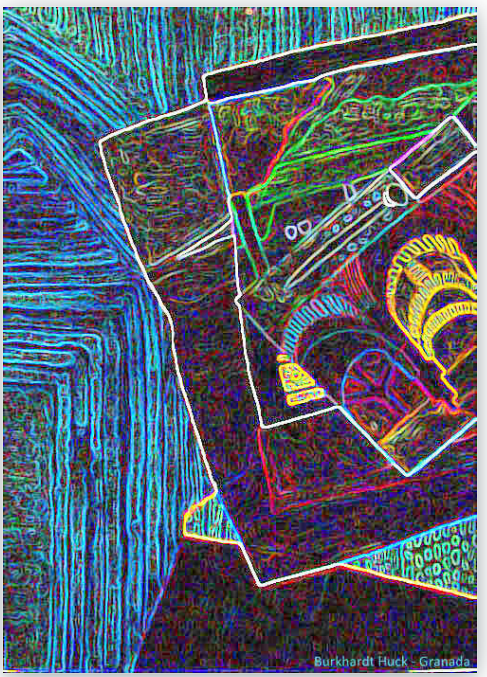

FOTOS VON BURKHARDT HUCKS BEITRAG

2

Sonntag, 11. Mai 2025, 16:37

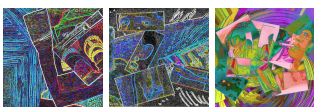

FOTOS

Sonntag, 11. Mai 2025, 16:37

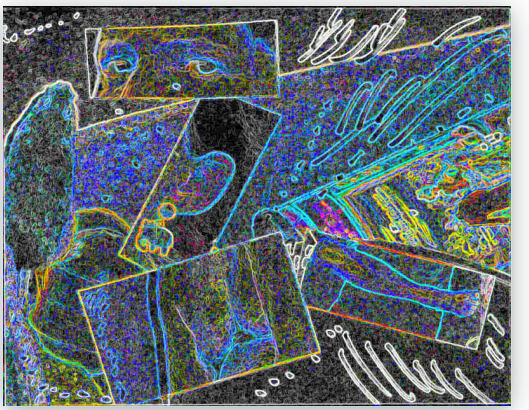

Dienstag, 13. Mai 2025

NEUES VIDEO GETEILT

Dienstag, 13. Mai 2025, 00:13

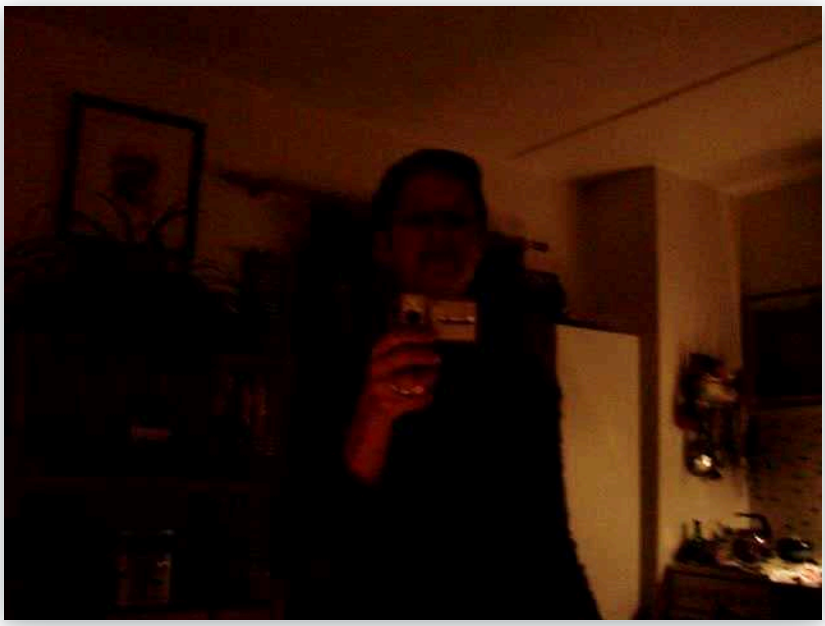

www.facebook.com/6718154694889738/videos/1094981416009...

FOTOS

Sonntag, 11. Mai 2025, 16:37



13. MAI 2025, 01:17

“No resurrection, no incarnation, no taxation, no ignoration of facts! Ad some more No! in your comments. Your welcome and stop invoicing me! Opossums!”

WORLD

Dienstag, 13. Mai 2025, 20:57

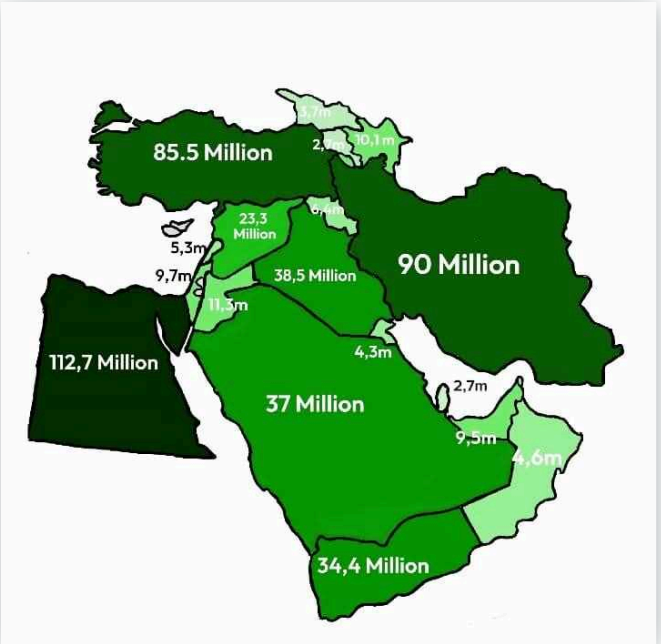

Mittwoch, 14. Mai 2025

NEUES VIDEO GETEILT

1

Mittwoch, 14. Mai 2025, 15:59



www.facebook.com/6718154694889738/videos/692202856899478

Noch ist alles klar auf der Andrea Doria

NEUES VIDEO GETEILT

Mittwoch, 14. Mai 2025, 16:18



www.facebook.com/671815469488973 8/videos/1390041332121414

My facebook 2013



FOTOS

Freitag, 16. Mai 2025, 16:06



US new immigration law

FOTOS

Freitag, 16. Mai 2025, 22:37



President Trumps guest gift - Riyadh 2025



FOTOS VON BURKHARDT HUCKS BEITRAG

Sonntag, 18. Mai 2025, 21:48

Gestatten: Nietzsche, Vorname Friedrich

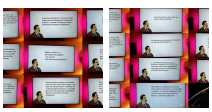

FOTOS

Sonntag, 18. Mai 2025, 21:48

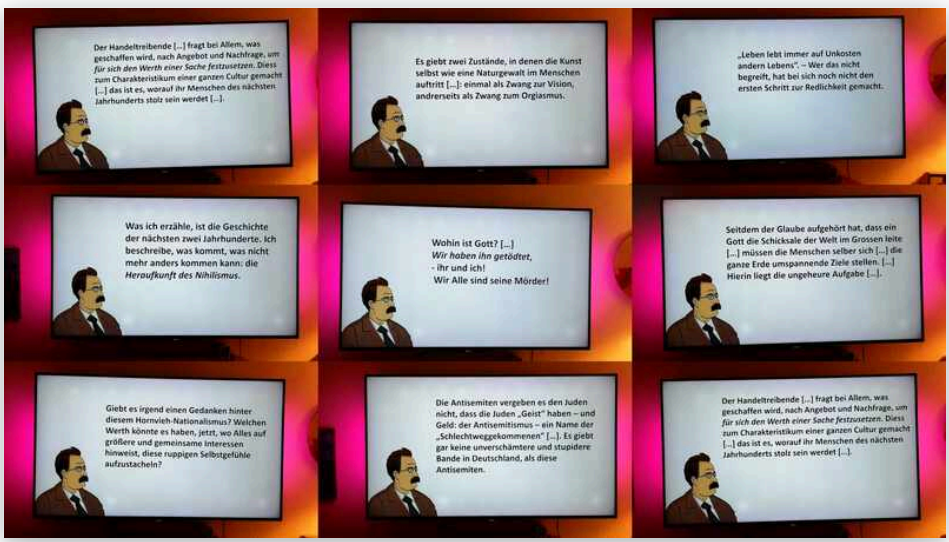

FOTOS

Sonntag, 18. Mai 2025, 21:48

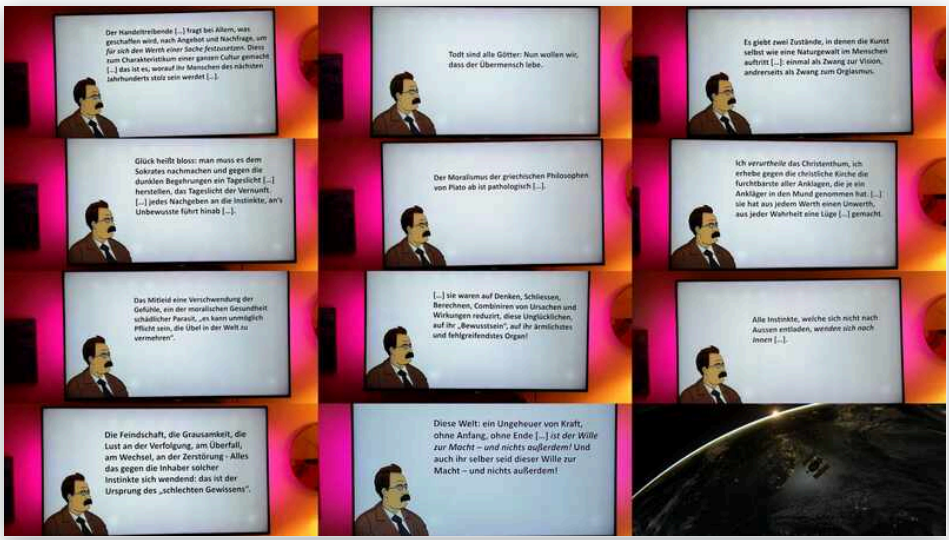

Dienstag, 20. Mai 2025

FOTOS

3

Dienstag, 20. Mai 2025, 22:34

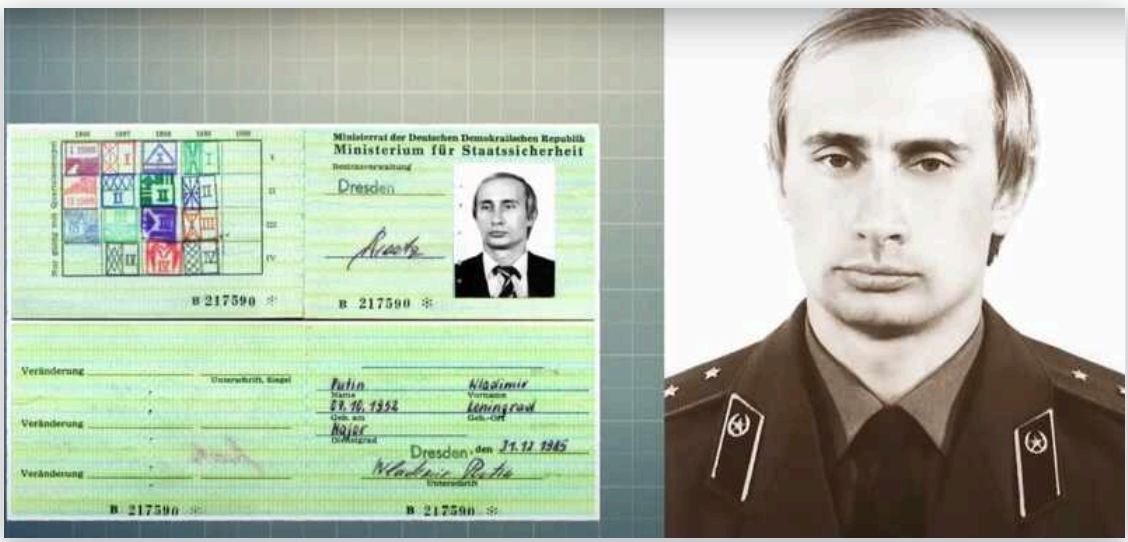

Putins Mopedführerschein

FOTOS VON BURKHARDT HUCKS BEITRAG

4

Dienstag, 20. Mai 2025, 23:27

On the way to Cordoba - summer 1970




FOTOS

Dienstag, 20. Mai 2025, 23:27



Mittwoch, 21. Mai 2025

FOTOS

Mittwoch, 21. Mai 2025, 01:31



21. MAI 2025, 14:11

1

“Saperlipopette heißt so viel wie "zum Donnerwetter" "Saperlipopette" is a French interjection that translates to "goodness me" or "gosh" in English.”

FOTOS VON BURKHARDT HUCKS BEITRAG

3

Mittwoch, 21. Mai 2025, 14:18

Beate Schubert Exhibition 2007

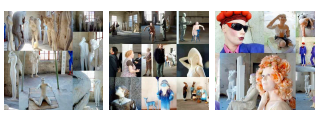



Mittwoch, 21. Mai 2025, 14:18

FOTOS

Mittwoch, 21. Mai 2025, 14:18



FOTOS

Mittwoch, 21. Mai 2025, 14:18



Donnerstag, 22. Mai 2025

INSTITUTE

Donnerstag, 22. Mai 2025, 20:33



At the start of the meeting, Ramaphosa complimented Trump on his changes to the Oval Office decor, offered him a 14-kg book on South African golf courses and joked about having worked on his own golf so he could take on Trump, who loves the sport.

Sonntag, 25. Mai 2025

FOTOS VON BURKHARDT HUCKS BEITRAG

Sonntag, 25. Mai 2025, 21:10

Travelling Western Europe with my life companion Gisèle Schrama - the 80ies.



FOTOS

Sonntag, 25. Mai 2025, 21:10



FOTOS

Sonntag, 25. Mai 2025, 21:10

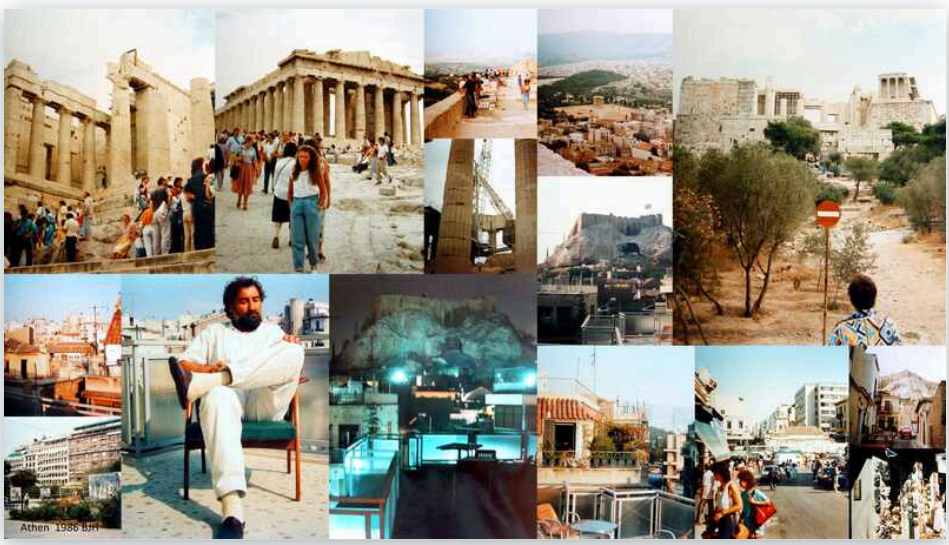



FOTOS

Sonntag, 25. Mai 2025, 21:10



FOTOS

Sonntag, 25. Mai 2025, 21:21



FOTOS VON BURKHARDT HUCKS BEITRAG

6

Sonntag, 25. Mai 2025, 21:36

Our first intercontinental flight to Africa autumn 1988



FOTOS

1

Sonntag, 25. Mai 2025, 21:36

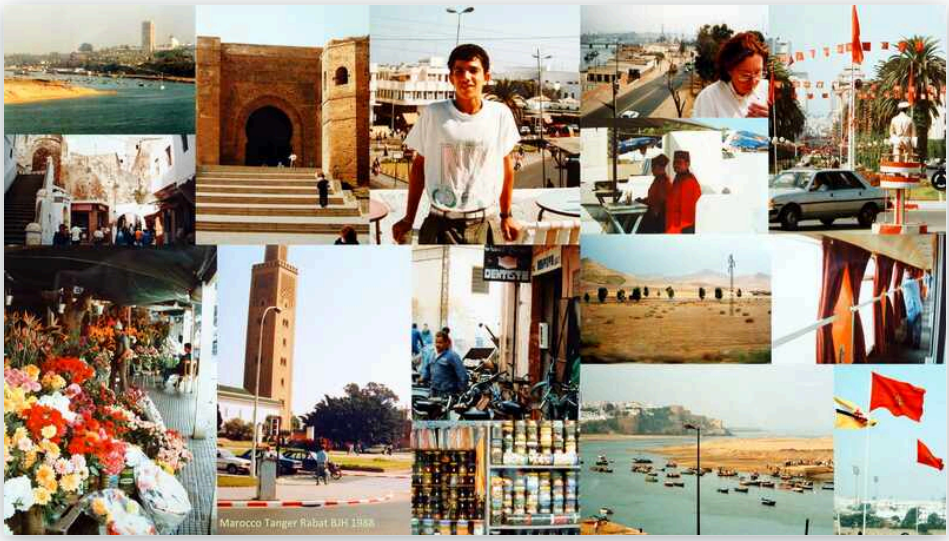



Dienstag, 27. Mai 2025

27. MAI 2025, 17:23 1

"🎨😊"

FOTOS

Mittwoch, 28. Mai 2025, 20:16



FOTOS VON BURKHARDT HUCKS BEITRAG 4

Mittwoch, 28. Mai 2025, 20:16

Drawings from 1973



FOTOS

Mittwoch, 28. Mai 2025, 21:43

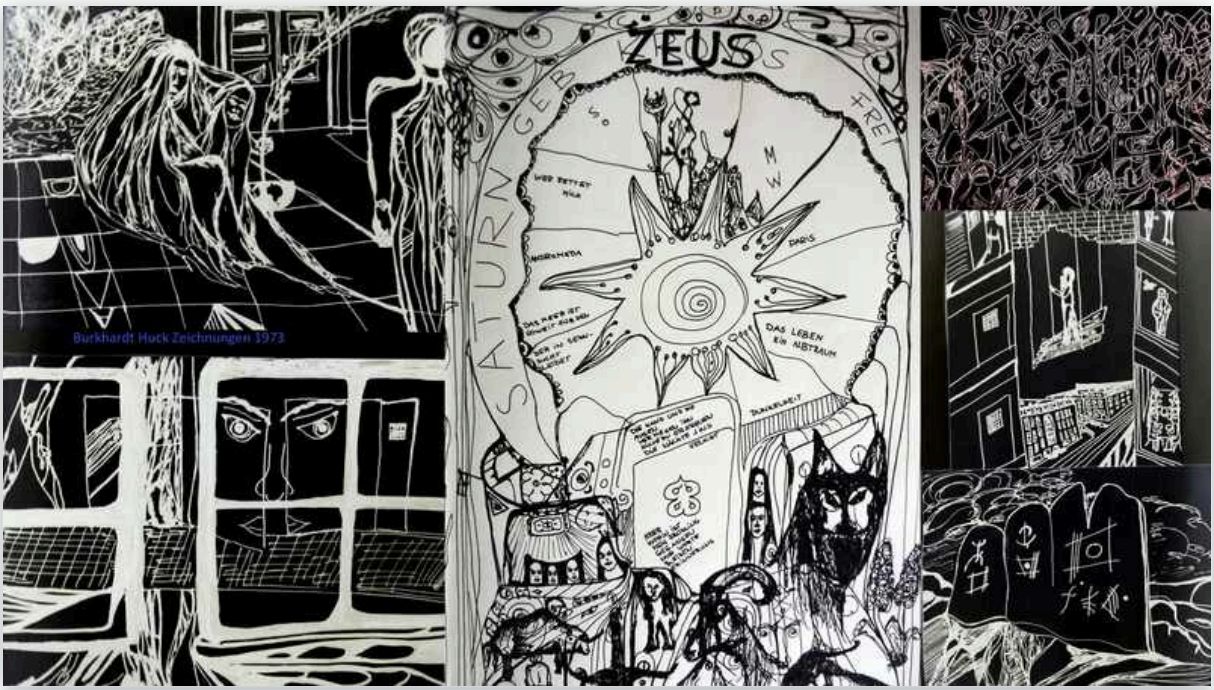

FOTOS

2

Mittwoch, 28. Mai 2025, 21:50

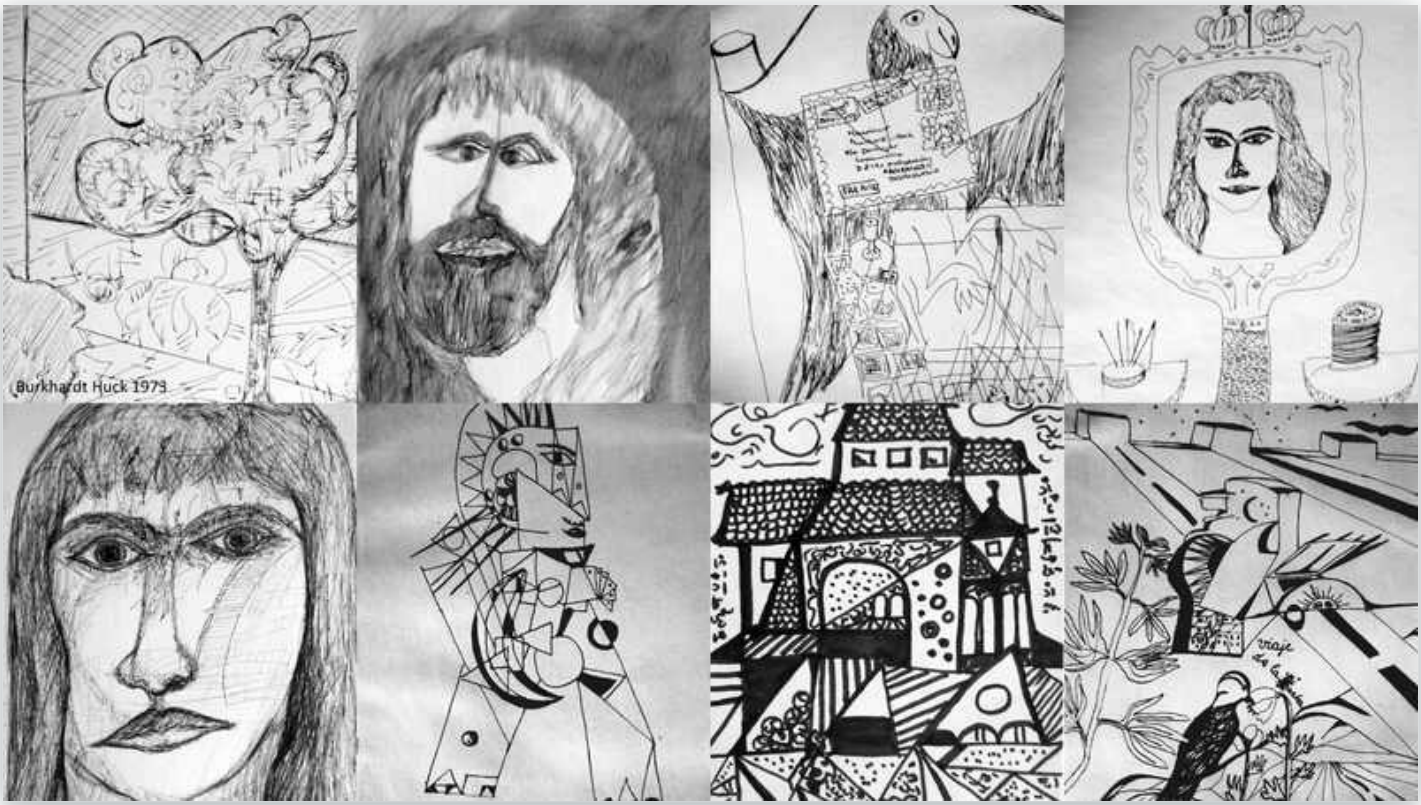

Drawings from 1973 3

Donnerstag, 29. Mai 2025

FOTOS

2

Donnerstag, 29. Mai 2025, 15:25



Das Konkordat mit dem Deutschen Reich wurde am 20. Juli 1933 in Rom unterzeichnet und nach seiner Ratifizierung durch den Reichstag am 10. September rechtskräftig. Christi Himmelfahrt ist seit 1934 ein deutschlandweiter gesetzlicher Feiertag und findet stets exakt 39 Tage nach Ostersonntag statt. Bundeskanzler Merz könnte diesen Feiertag ohne gegen das Konkordat zu verstoßen wieder auf einen Sonntag verschieben. Aber dazu fehlt ihm möglicherweise der Mut. 🤓

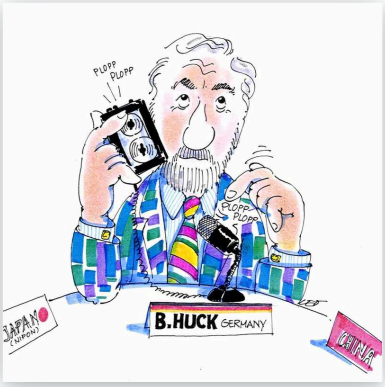
PLOPP
PLOPP
PLOPP
PLOPP
B.HUCK GERMANY

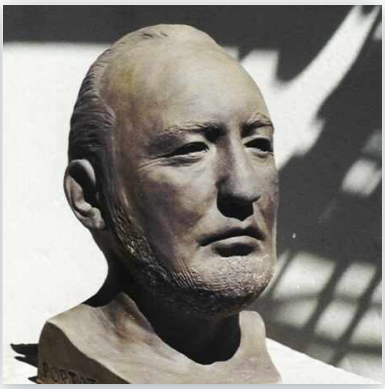



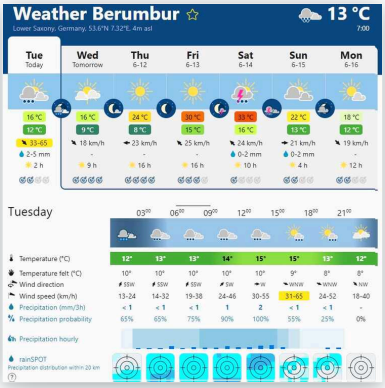
Weather Berumbur
13 °C
Tue
Today
Wed
Tomorrow
Thu
6-12
Fri
6-13
Sat
6-14
Sun
6-15
Mon
6-16
Tuesday
Temperature (°C)
Temperature felt (°C)
Wind direction
Wind speed (km/h)
Precipitation (mm/3h)
Precipitation probability
Precipitation hourly
rainSPOT

JUNI

2025

Tonkopf 2002 by Beate Schubert

12

30 fotos

1 statusmeldung



JUNI

Sonntag, 1. Juni 2025

FOTOS VON BURKHARDT HUCKS BEITRAG

5

Sonntag, 1. Juni 2025, 18:28

Portraits I created 1973





Sonntag, 1. Juni 2025, 18:28

FOTOS

Sonntag, 1. Juni 2025, 18:28



FOTOS

Sonntag, 1. Juni 2025, 18:28



FOTOS

Sonntag, 1. Juni 2025, 18:28



FOTOS VON BURKHARDT HUCKS BEITRAG

3

Sonntag, 1. Juni 2025, 18:30

Portraits I created 1973

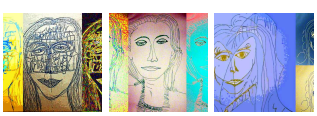

FOTOS

Sonntag, 1. Juni 2025, 18:30



FOTOS

Sonntag, 1. Juni 2025, 18:30





Donnerstag, 5. Juni 2025

FOTOS VON BURKHARDT HUCKS BEITRAG

1

Donnerstag, 5. Juni 2025, 02:14

1990ies - memories of Valerie 🥰

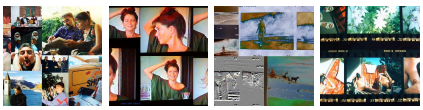

FOTOS

Donnerstag, 5. Juni 2025, 02:14



FOTOS

Donnerstag, 5. Juni 2025, 02:14



FOTOS

Donnerstag, 5. Juni 2025, 02:14

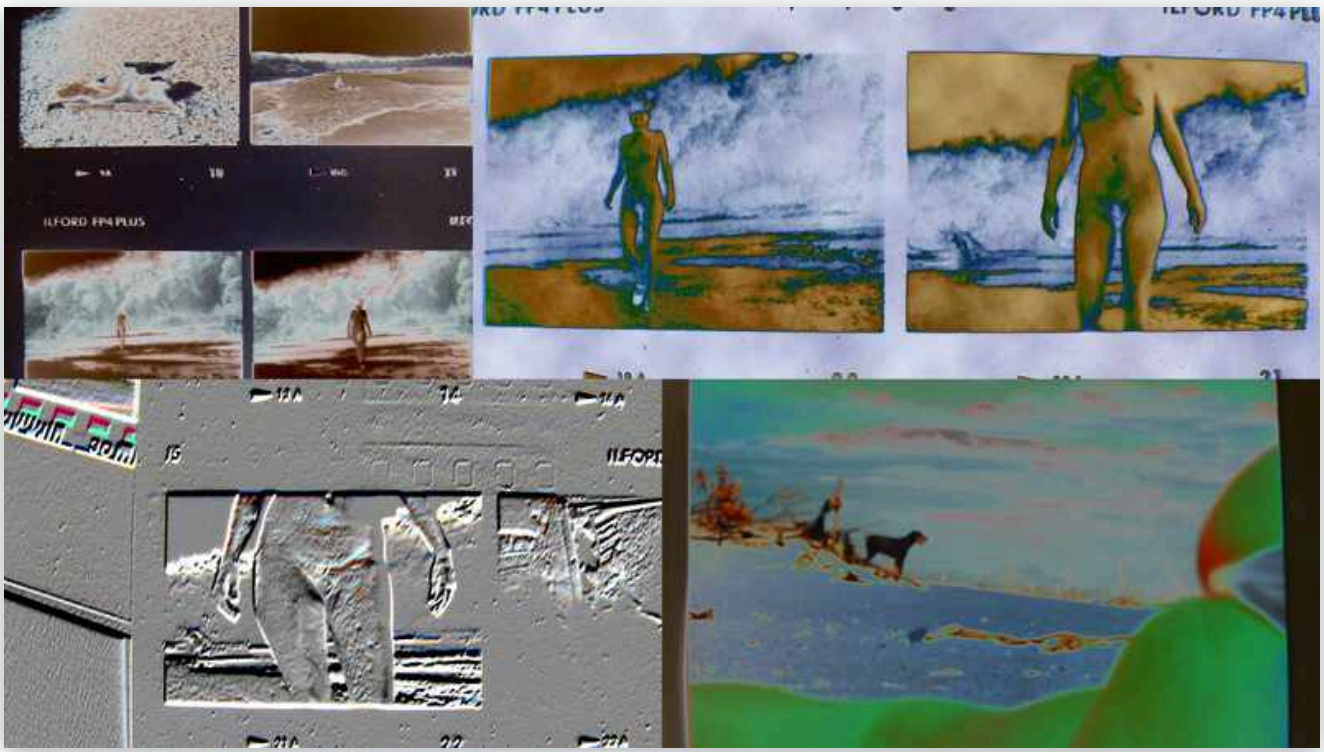



FOTOS

Donnerstag, 5. Juni 2025, 02:14



Samstag, 7. Juni 2025

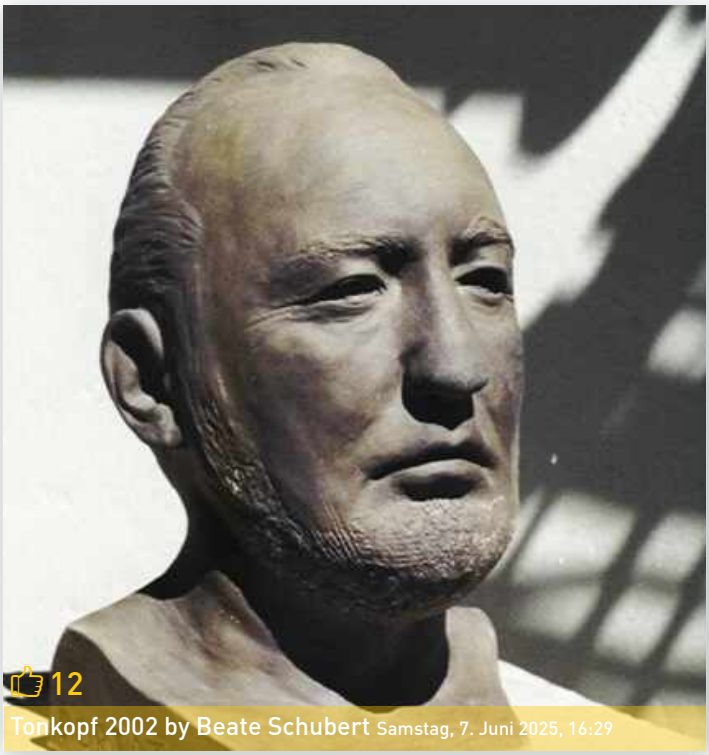

12

Tonkopf 2002 by Beate Schubert Samstag, 7. Juni 2025, 16:29

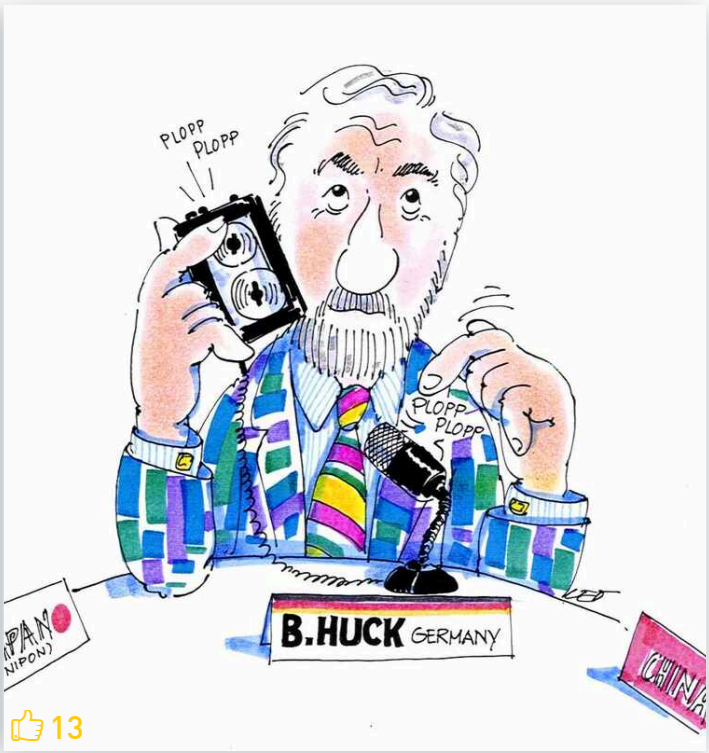

13

Montag, 9. Juni 2025

FOTOS VON BURKHARDT HUCKS BEITRAG

Montag, 9. Juni 2025, 22:34

Hallo Monica Strigel apropos Alpträume. Gefunden in Wikipedia.





Montag, 9. Juni 2025, 22:34



FOTOS

Montag, 9. Juni 2025, 22:36



Dienstag, 10. Juni 2025

FOTOS 2

Dienstag, 10. Juni 2025, 05:52

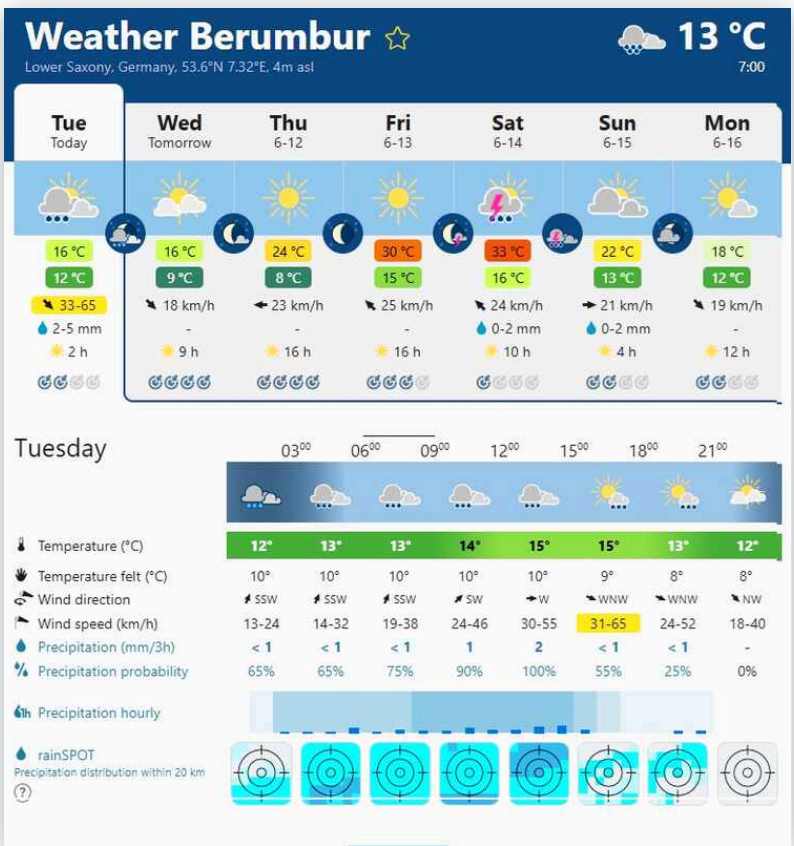

Was machst du gerade? Wettervorhersage gucken und dann ab ins Bett.

FOTOS VON BURKHARDT 1

HUCKS BEITRAG

Montag, 9. Juni 2025, 23:26

Gut Mitternacht Monica Strigel - ein fetter Alptraum: Max Ernst - Die Versuchung des Heiligen Antonius 1945




FOTOS

Montag, 9. Juni 2025, 23:26



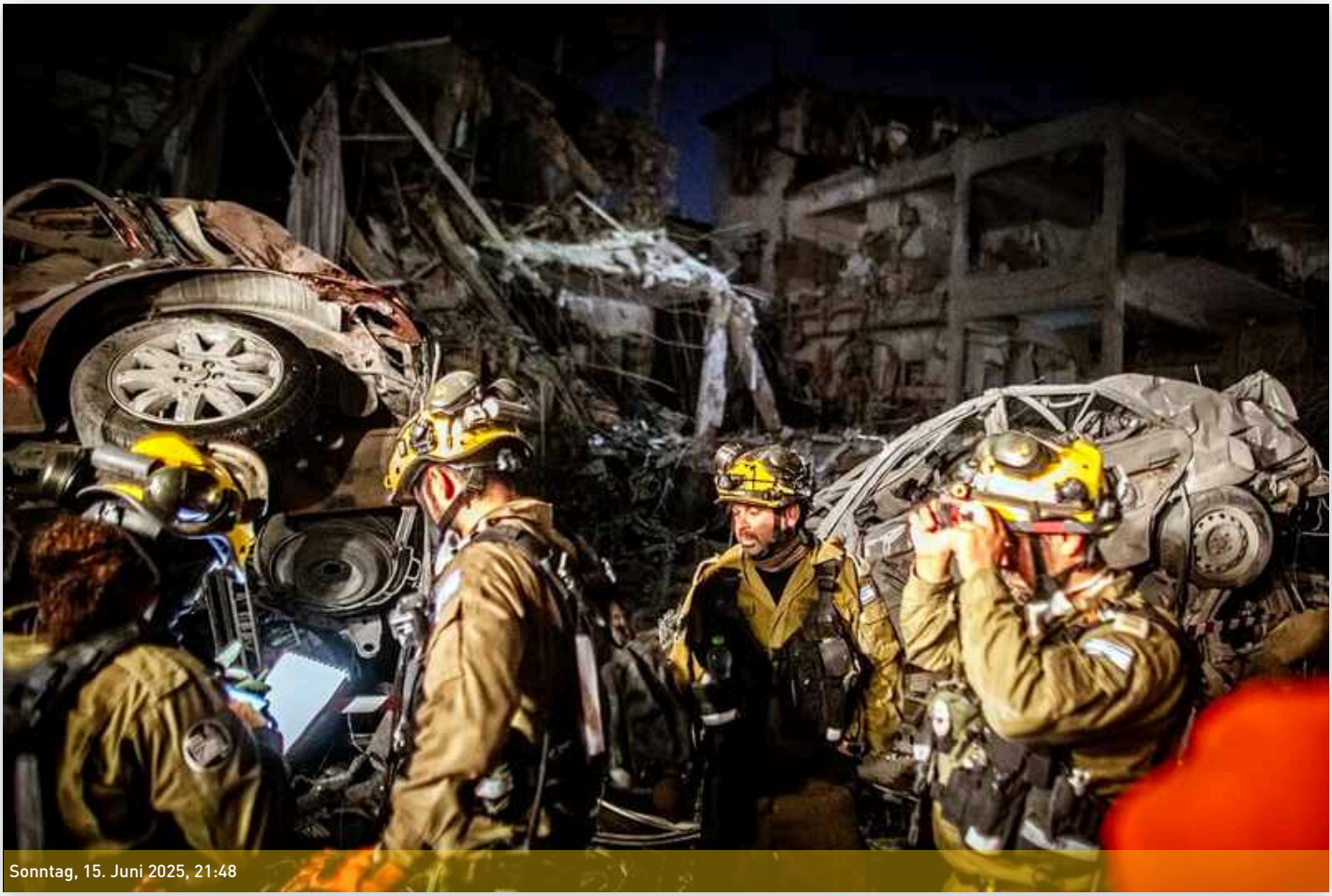

Sonntag, 15. Juni 2025, 21:48

15. JUNI 2025, 23:53

“Monica Strigel kommst Du mit? 😘”

Dienstag, 17. Juni 2025

FOTOS

Dienstag, 17. Juni 2025, 02:43

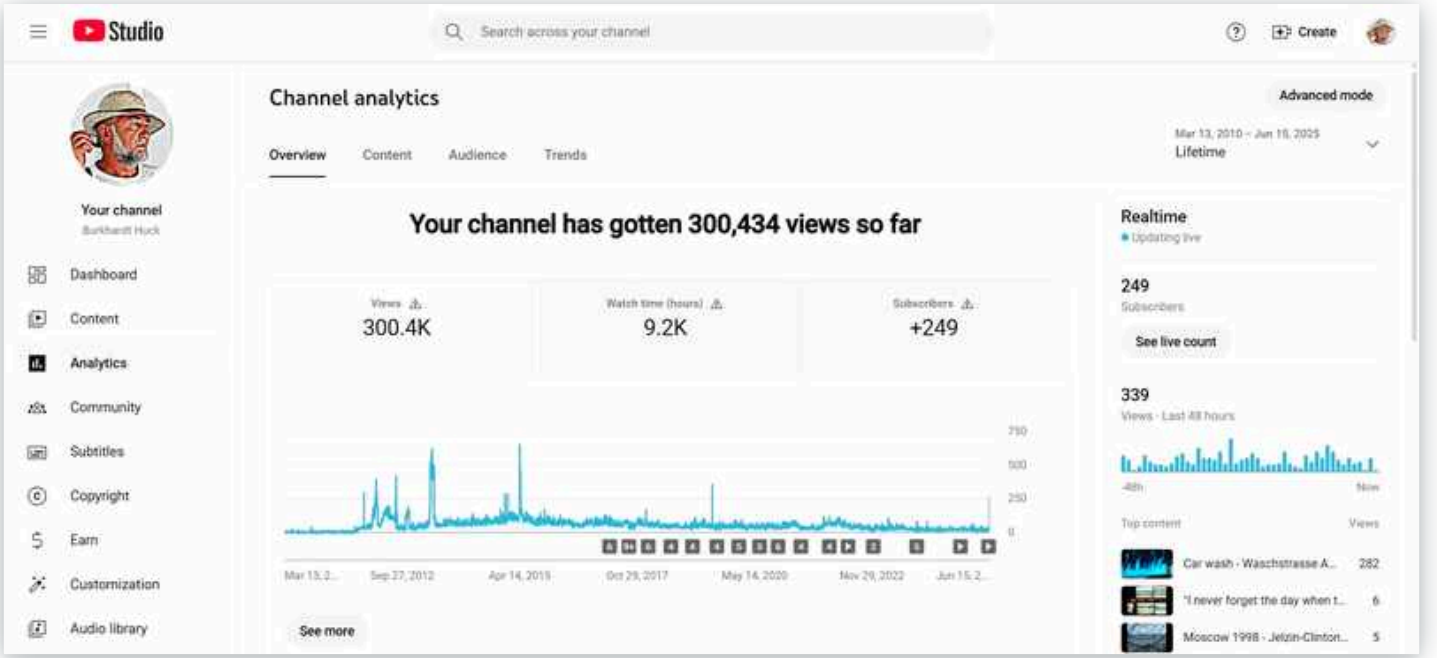

🥳🏆🥂 😄😜 Not big numbers but after 15 years and 557 something uploads from strange places under funny conditions I am happy. 🤩

FOTOS

Dienstag, 17. Juni 2025, 21:00

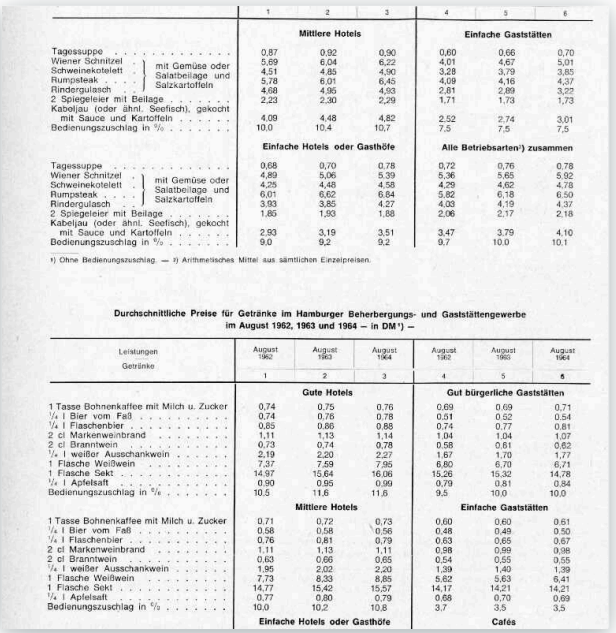

Durchschnittliche Preise für Speisen im Hamburger Beherbergungs- und Gaststättengewerbe im August 1962, 1963...

Mittwoch, 18. Juni 2025

FOTOS

3

Mittwoch, 18. Juni 2025, 04:29



Does history repeat itself? On 16 January 1979, Shah Pahlavi the last Iranian monarch, left his duties to Iran's Regency Council and Shapour Bakhtiar, the opposition-based prime minister and went into exile to Paris. On 1 February 1979, Imam Khomeini returned from Paris, following an invitation by the new government; several million greeted him as he landed in Tehran .On 30 and 31 March 1979, a referendum to replace the monarchy with an Islamic Republic—with the question: "should the monarchy be abolished in favour of an Islamic Government?"—passed with 98% voting in favour of the replacement.

The revolution in Iran seemed a logical step in this series of what looked like Soviet foreign policy successes. The Shah of Iran, a reliable U.S. ally and "regional policeman" in accordance with the Nixon doctrine, was overthrown by a mass popular movement. However, in reality the Iranian revolution was one of the first signals heralding the collapse of the international system of détente. Yet it did not fit in with the Soviet theory of revolutions and looked very different from the customary pattern of revolutions in Asia and Africa. The Soviet Union took an officially friendly attitude towards the new revolutionary regime and the newly-established Islamic republic.

The government under , having secured a treaty in December 1978 that allowed them to call on Soviet forces, repeatedly requested the introduction of troops in Afghanistan in the spring and summer of 1979. They requested Soviet troops to provide security and to assist in the fight against the muslimic mujahideen ("Those engaged in jihad") rebels. After the killing of Soviet technicians in Herat by rioting mobs, the Soviet government sold several Mi-24 helicopters to the Afghan military. On 14 April 1979, the Afghan communist government under Prime Minister Hafizullah Amin demanded that the USSR send 15 to 20 helicopters with their crews to Afghanistan, and on 16 June, the Soviet government responded and sent a detachment of tanks, BMPs, and crews to guard the government in Kabul and to secure the Bagram and Shindand air bases. The Soviet–Afghan War against the Afghan Islamic mujahideen in the Democratic Republic of Afghanistan started December 1979. Soviet forces completed their withdrawal February 1989. The Soviet Union collapsed 26 December 1991.

FOTOS

5

Sonntag, 22. Juni 2025, 21:37



If I get dementia, I'd like my family to hang this wish list up on the wall where I live. I want them to remember these things.
1a. Every time you enter the room announce yourself. "Hi Mom- it's Margaret."
NEVER ask- Do you know who I am??? That causes anxiety.
1. If I get dementia, I want my friends and family to embrace my reality.
2. If I think my spouse is still alive, or if I think we're visiting my parents for dinner, let me believe those things. I'll be much happier for it.
3. If I get dementia, don't argue with me about what is true for me versus what is true for you.
4. If I get dementia, and I am not sure who you are, do not take it personally. My timeline is confusing to me.
5. If I get dementia, and can no longer use utensils, do not start feeding me. Instead, switch me to a finger-food diet, and see if I can still feed myself.
6. If I get dementia, and I am sad or anxious, hold my hand and listen. Do not tell me that my feelings are unfounded.
7. If I get dementia, I don't want to be treated like a child. Talk to me like the adult that I am.
8. If I get dementia, I still want to enjoy the things that I've always enjoyed. Help me find a way to exercise, read, and visit with friends.
9. If I get dementia, ask me to tell you a story from my past.
10. If I get dementia, and I become agitated, take the time to figure out what is bothering me.
11. If I get dementia, treat me the way that you would want to be treated.
12. If I get dementia, make sure that there are plenty of snacks for me in the house. Even now if I don't eat I get angry, and if I have dementia, I may have trouble explaining what I need.
13. If I get dementia, don't talk about me as if I'm not in the room.
14. If I get dementia, don't feel guilty if you cannot care for me 24 hours a day, 7 days a week. It's not your fault, and you've done your best. Find someone who can help you, or choose a great new place for me to live.
15. If I get dementia, and I live in a dementia care community, please visit me often.
16. If I get dementia, don't act frustrated if I mix up names, events, or places. Take a deep breath. It's not my fault.
17. If I get dementia, make sure I always have my favorite music playing within earshot.
18. If I get dementia, and I like to pick up items and carry them around, help me return those items to their original place.
19. If I get dementia, don't exclude me from parties and family gatherings.
20. If I get dementia, know that I still like receiving hugs or handshakes.

21. If I get dementia, remember that I am still the person you know and love."
COPY AND PASTE in Honor of someone you know or knew who has dementia. In Honor of all those I know and love and lost who are fighting Dementia/Alzheimer's.
Andrew Garven

FOTOS

Dienstag, 24. Juni 2025, 21:50



Infrastruktur wie in China: Der Planfeststellungsbeschluss für den Ausbau wurde am 18. Dezember 2024 durch die Planfeststellungsbehörde im Regierungspräsidium Stuttgart erteilt. Damit beginnt die Bauvorbereitungsphase für den Ausbau des Albaufstiegs. Kennt jemand die chinesischen Schriftzeichen für Planfeststellungsbeschluss?






ow did you meet
your husband?
Just on
Just on
Just on
Go
I was a pharmacist and h
came into buy XXXXXL condo
was only after we got marri
realised he had a stutter



JULI

2025

First law about getting old: Be thankful to the people who kept you alive so f***ing long.

13

5 statusmeldungen

62 fotos



JULI

Freitag, 4. Juli 2025

FOTOS

Freitag, 4. Juli 2025, 05:40



2. JULI 2025, 17:38 3

“Masterpiece from Barrydale, South Africa”

FOTOS VON BURKHARDT HUCKS BEITRAG 2

Freitag, 4. Juli 2025, 05:40

Otto Elefantenrüssel malt und plagiiert ein Bild von mir von 1972. Hallo Juristen seid ihr bereit den Multimillionär zu rupfen??







Freitag, 4. Juli 2025, 05:40

PROFILBILDER

1

Freitag, 4. Juli 2025, 17:29

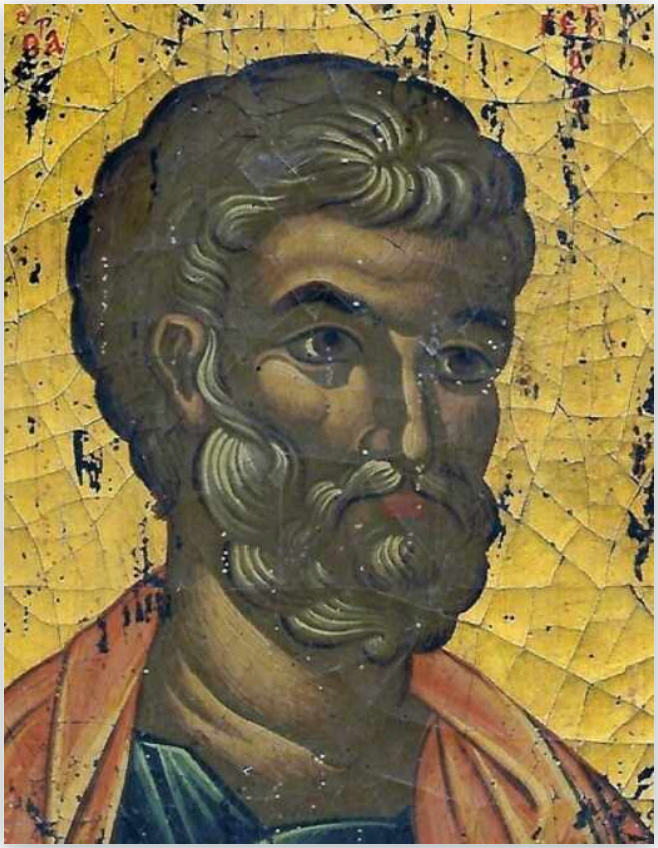

FOTOS

4

Samstag, 5. Juli 2025, 16:34



Der vierte Juli ist vorbei. Es war Beates einundachtzigster Geburtstag. 😘

FOTOS VON BURKHARDT HUCKS BEITRAG

Sonntag, 6. Juli 2025, 00:12



FOTOS

Sonntag, 6. Juli 2025, 00:12



FOTOS

Sonntag, 6. Juli 2025, 00:12



FOTOS

Sonntag, 6. Juli 2025, 00:12





9. JULI 2025, 22:35



INFO

Mittwoch, 9. Juli 2025, 22:35

My close neighbor from Keerom Street is still busy protecting the beauty of natur. Well done. 😘



9. JULI 2025, 22:35

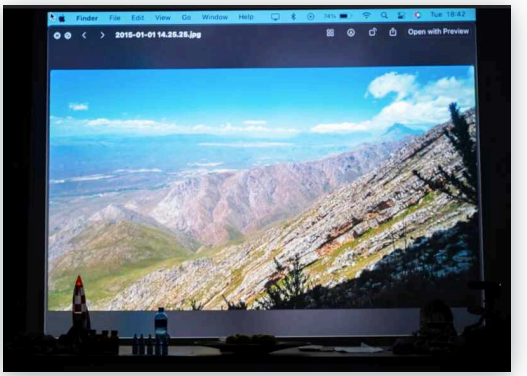

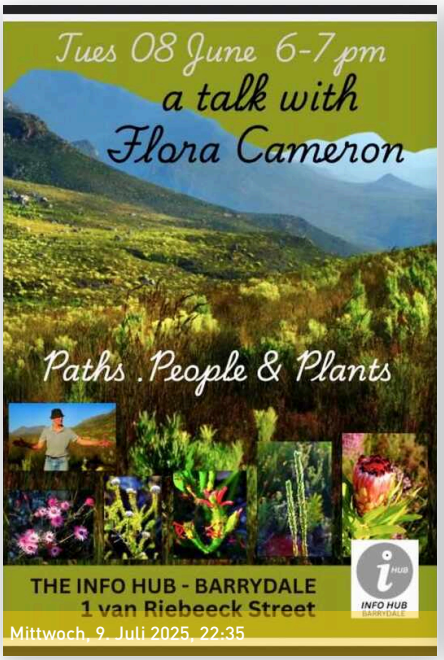





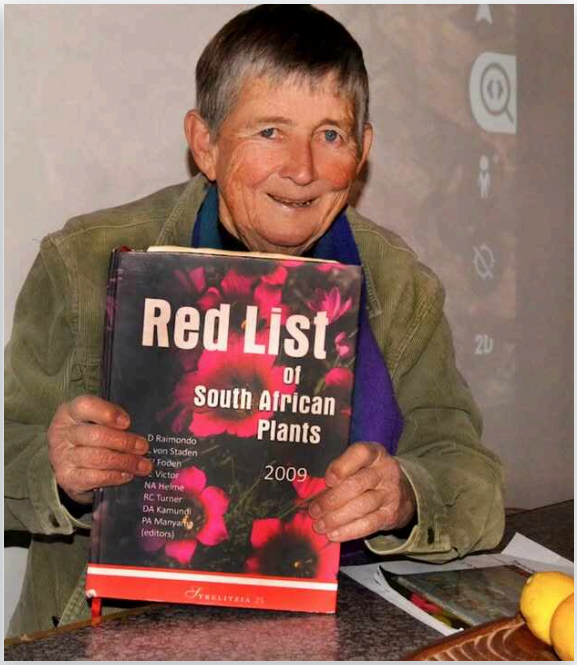
Red List
of
South African
Plants
2009

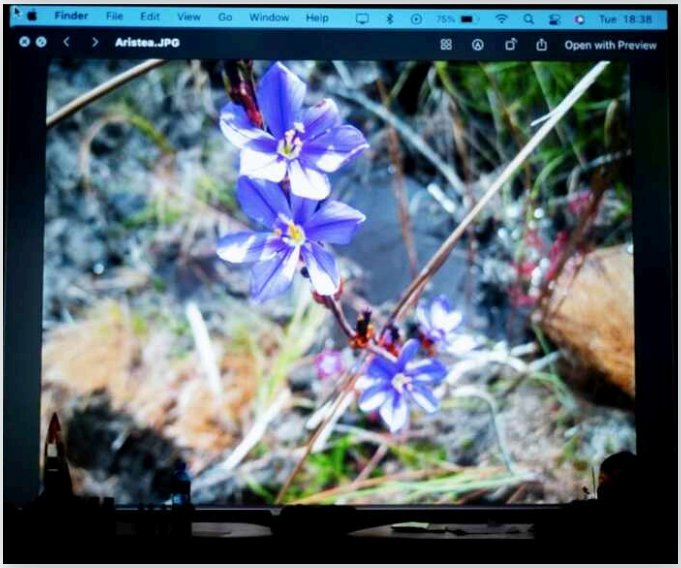
Finder File Edit View Go Window Help
Aristea..JPG
Open with Preview









9. JULI 2025, 22:35

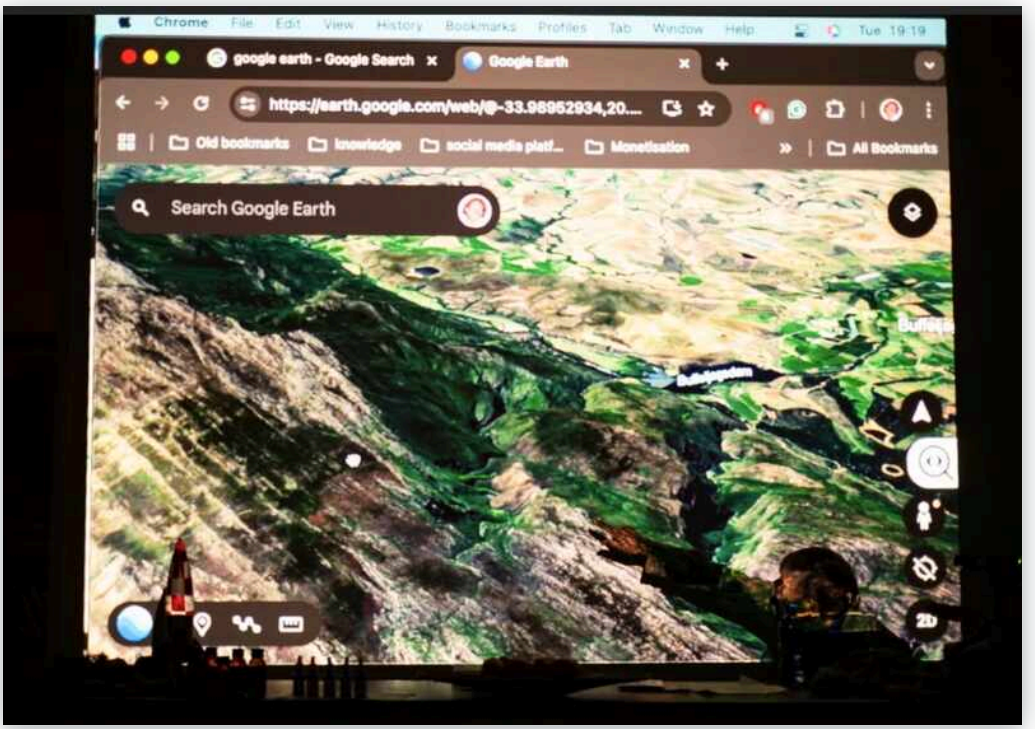

Donnerstag, 10. Juli 2025

FOTOS

Donnerstag, 10. Juli 2025, 05:38



Like remebering your jokes followed by kisses sweet&sour like mangos from the Carribean Islands. 😘

Sonntag, 13. Juli 2025

FOTOS

5

Sonntag, 13. Juli 2025, 05:20



Vier Menschen - drei Hunde. Nach Bumies Tod lebt Rudelkönigin Nala nun mit Lina und Fridolin. Jennifer Impennato hat sie gerettet und jetzt leben sie nicht mehr am Mittelmeer sondern hier.

FOTOS VON BURKHARDT HUCKS BEITRAG

6

Mittwoch, 16. Juli 2025, 20:29

Memories of South Africa 35 years ago 😊



16. JULI 2025, 20:29



FOTOS

Mittwoch, 16. Juli 2025, 20:34





FOTOS

Mittwoch, 16. Juli 2025, 20:34



FOTOS

8

Donnerstag, 17. Juli 2025, 19:08



Starting up in Klein Karoo - Barrydale, Keerom St. 9 - October 2002 Western Cape South Africa. Payed 40k DM and spent 34 k € for restauration and extensions.

FOTOS

Donnerstag, 17. Juli 2025, 20:07



First pictures from children at Banhoek, Stellenboch 2002



2003 Flyer for a new cottage to stay on tour in Barrydale -> Heather Ann Arter Dowding -> Dan Brownlow -> Greg Barry

Donnerstag, 17. Juli 2025, 20:50

FOTOS VON BURKHARDT HUCKS BEITRAG

4

Donnerstag, 17. Juli 2025, 20:57

My friend Wilma Weinard bought this Haus in 2003 -> Jennifer Impennato for 41k €



FOTOS

Donnerstag, 17. Juli 2025, 20:57



FOTOS

1

Donnerstag, 17. Juli 2025, 20:57



FOTOS

2

Donnerstag, 17. Juli 2025, 21:13



Bygone dreams😘

17. JULI 2025, 23:49

1

“-> books lovers dream Anton de Villiers How are you?”

FOTOS

1

Freitag, 18. Juli 2025, 05:15



Bought this matryoshka 1992 in Mosow. One famous of the former Soviet/Russian leaders is missing. He was the one talking about peaceful coextistence between the communist and capitalist system. Breshnev and Kossygin kicked him out. Guess his name! 🤓



13

First law about getting old: Be thankful to the people who kept you alive so f***ing long. Freitag, 18. Juli 2025, 06:59

FOTOS

Freitag, 18. Juli 2025, 07:32



Hallo Daniel Rudnicki versuch bitte das folgende Bild mit dem Text: "München ohne Söder ist eine schöne Stadt" als Story zu senden. Bei mir klappt es nicht.

FOTOS 7

Freitag, 18. Juli 2025, 06:23



Beate Schubert's Atelier after construction 12-2003 with our best friend Massimo Cecconi. It wasn't easy to get municipal permission, but finally our architectual plans were accepted and even allowed to built an extension on first floor. The dream of building a study on top for myself never realized because we run out of money to do so.

Beate Schubert

FOTOS 7

Freitag, 18. Juli 2025, 08:37



One year later, August 2004 we finished construction and the municipal authorities gave green light to the results of our endeavours. 🥳

Samstag, 19. Juli 2025

FOTOS VON BURKHARDT HUCKS BEITRAG

3

Samstag, 19. Juli 2025, 20:47

Memories of Barrydale - Pearl of Klein Karoo - 2007



FOTOS

Samstag, 19. Juli 2025, 20:47



FOTOS

Samstag, 19. Juli 2025, 20:47

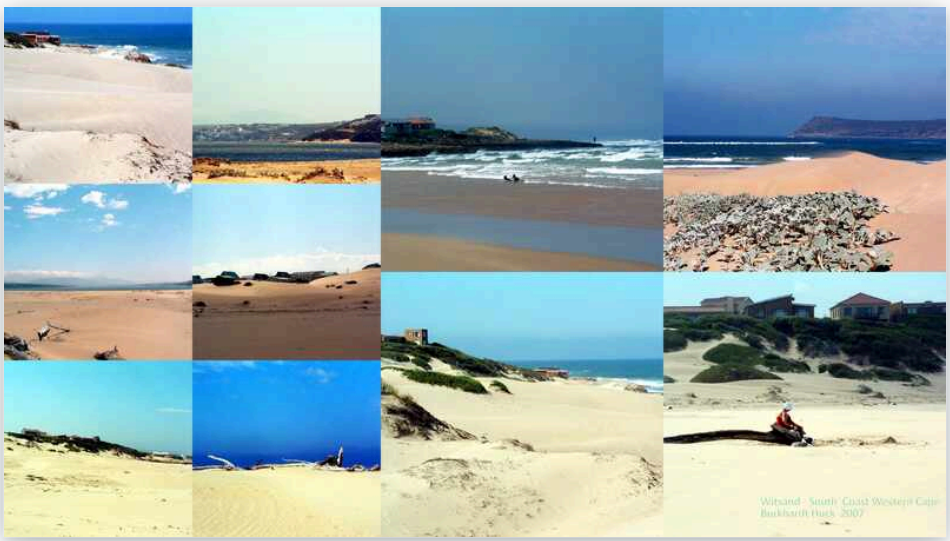



FOTOS

Samstag, 19. Juli 2025, 20:47



FOTOS VON BURKHARDT HUCKS BEITRAG

1

Samstag, 19. Juli 2025, 20:59

Barrydale -> Agulhas 2009



19. JULI 2025, 20:59



FOTOS

Samstag, 19. Juli 2025, 21:09



FOTOS

Samstag, 19. Juli 2025, 21:09



FOTOS

Samstag, 19. Juli 2025, 21:25



Sonntag, 20. Juli 2025

20. JULI 2025, 03:12

“CG Jung's anima.”

20. JULI 2025, 20:39 3

“Suter: Es gibt dieses Zitat: "Bald werden Maschinen alle Fragen beantworten können, aber sie werden nie eine stellen können." Der italoamerikanische Erfinder und Informatiker Federico Faggin, der mich fasziniert und ohne den laut Steve Jobs das Silicon Valley noch immer eine Kuhweide wäre, sagt, das Gehirn sei zu wenig komplex, als dass darin so etwas Gewaltiges wie das Bewusstsein entstehen könnte. Dieses entstehe nicht aus Materie, sondern es sei die fundamentale Grundlage der Realität. Das macht mich optimistisch. Wenn KI zur von Friedrich Merz gefürchteten Bequemlichkeit und Faulheit beiträgt, löst sie andrerseits vielleicht auch ein Problem: Es gibt dann zwar weniger Arbeit, aber vielleicht entstehen dann auch neue Aufgaben, die wir uns heute noch gar nicht vorstellen können.
Aus einem SPIEGEL Interview mit Martin Suter. -> Daniel Rudnicki”

TECHTIMES

Dienstag, 22. Juli 2025, 18:41



22. JULI 2025, 22:10 3

“Nock, Nock - der Postbote stellt ein Paket von Quelle zu. -> Daniel Rudnicki”

Mittwoch, 23. Juli 2025

WORLD

Mittwoch, 23. Juli 2025, 21:04



STREET 2

Dienstag, 22. Juli 2025, 22:12



La fantaisie au pouvoir! 🎨



FOTOS VON BURKHARDT HUCKS BEITRAG

2

Montag, 28. Juli 2025, 19:24

Pensioners enjoy their day out in New Brighton 1964 -




FOTOS

Montag, 28. Juli 2025, 19:24



FOTOS VON BURKHARDT HUCKS BEITRAG

Montag, 28. Juli 2025, 19:29

Beatles 11-1961 and Rolling Stones 8-1961 @New Brighton Tower Ballroom





FOTOS

Montag, 28. Juli 2025, 19:29



FOTOS

Montag, 28. Juli 2025, 19:29



FOTOS

Dienstag, 29. Juli 2025, 20:59



-> Alya Alevtina

Alya Alevtina

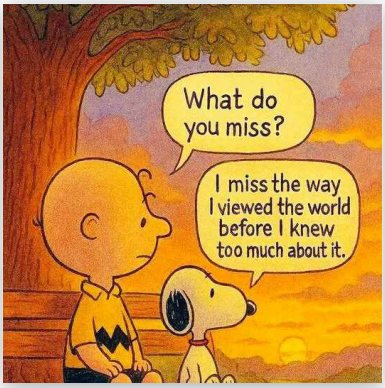
What do you miss?
I miss the way I viewed the world before I knew too much about it.



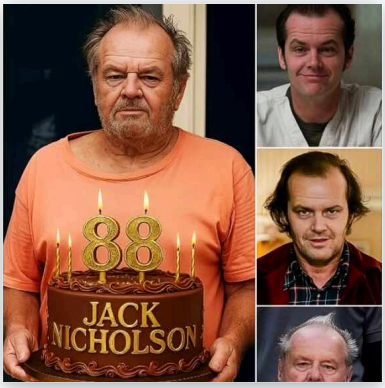
88
JACK NICHOLSON

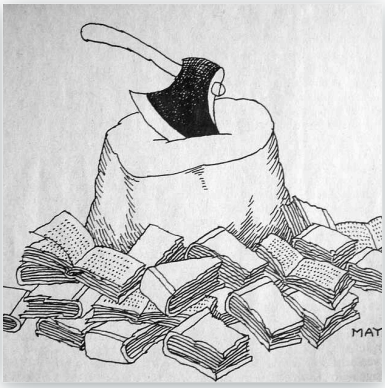

AUGUST - SEPTEMBER
2025

Ich war nicht nur ein Sandkorn, sondern ein Zugereister. Preußen gab es nicht mehr, ich wurde in Oberbayern geboren. Ich war kein Flüchtling, sondern ein herkunftsmäßiger Preuße und weil protestantisch getauft, ein Häretiker, jedenfalls nicht katholisch. Der einzige in der vierten Klasse der Volkssc(...)

5

74 fotos

14 statusmeldungen

1 orte

3 videos



AUGUST - SEPTEMBER

Freitag, 1. August 2025

1. AUGUST 2025, 08:28

“Good morning!”

2. AUGUST 2025, 14:54

“Bargain! 1.500.000 Columbian $ = 300 US $”

LIBERTY 4

Freitag, 1. August 2025, 07:53

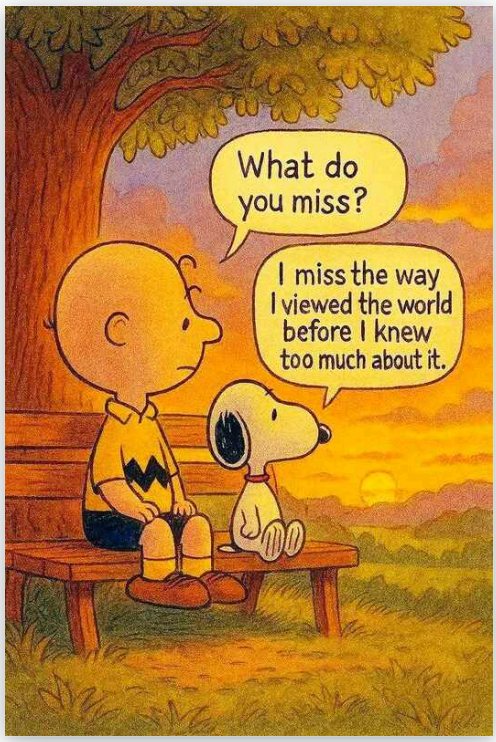



4

Still busy writing about my beautiful first journey to England 1964 to spend my summer holidays with my friend Shelagh in Marple near Stockport in the northern Midlands. Freitag, 8. August 2025, 07:13

FOTOS

3

Freitag, 8. August 2025, 05:19



Riss, Iller, Lech, Isar, Inn fließen rechts der Donau hin, Brenz, Wörnitz, Altmühl, Naab und Regen fließen von links dagegen. Heimatkunde, Volksschule 1957, Hohenpeißenberg an der Ammer, einem Seitenfluß der Isar, vierte Klasse. Die Donau ist mit 2857 Kilometern, nach der Wolga mit 3530 Kilometern der zweitlängste Fluss Europas. Da war ich zehn Jahre alt und hatte Alpträume, dass ich ein Sandkorn bin, das in einer Bettspalte verloren geht und für immer verschwindet.

FOTOS

5

Freitag, 8. August 2025, 05:42



Ich war nicht nur ein Sandkorn, sondern ein Zugereister. Preußen gab es nicht mehr, ich wurde in Oberbayern geboren. Ich war kein Flüchtling, sondern ein herkunftsmäßiger Preuße und weil protestantisch getauft, ein Häretiker, jedenfalls nicht katholisch. Der einzige in der vierten Klasse der Volksschule auf dem Hohenpeißenberg. Ein Sandkorn in einer Bettritze. Ich beichtete und wurde katholisch, lernte Lateinisch, wurde Messdiener und war von nun an weder Preuße noch Sandkorn sondern ein Oberbayer in Mozetta wie Söder, der wahrscheinlich in Latein auch so schlechte Noten hatte wie ich. Denn sonst würde er damit so angeben wie Franz-Josef Strauß der am Theresien-Gymnasium München durch ein verkürztes Referendariat seine Ausbildung fortsetzen und am 1. April 1941 mit erneut besten Noten das zweite Staatsexamen für das Lehramt an Gymnasien für Latein ablegen konnte. Söder treibts mit Nürnberger Würstchen. Münchner Weißwürste isst er heimlich mit Heinz Ketchup, das passt zu ihm. Hinterfotziger Steinbock. -> Daniel Rudnicki

Samstag, 9. August 2025

GERMAN

1

Samstag, 9. August 2025, 20:43



10. AUGUST 2025, 05:04 1

“KI Google: "Etwa 80% der Männer in den USA sind beschnitten. Die Praxis wurde im späten 19. Jahrhundert populär, teilweise als Maßnahme zur Verhinderung von Masturbation mit Bezug auf die Bibel.
It is primarily known from the biblical figure in the Book of Genesis. The name Onan is often associated with the Hebrew words for "strong" or "powerful". In the Bible, Onan is the second son of Judah, who is known for his refusal to fulfill the levirate marriage obligation with his widowed sister-in-law, Tamar. This act of "coitus interruptus" is the origin of the term "onanism".
Die medizinisch nicht indizierte Beschneidung von Jungen in Deutschland ist unter bestimmten Voraussetzungen erlaubt, insbesondere wenn sie nach den Regeln der ärztlichen Kunst durchgeführt wird und keine Kindeswohlgefährdung vorliegt.”

13. AUGUST 2025, 06:04 2

“-> Markus Söder”

FOTOS 3

Mittwoch, 13. August 2025, 08:11



August 13 - bad day! How are you? Please send me lifesigns.

FOTOS

Sonntag, 10. August 2025, 04:52

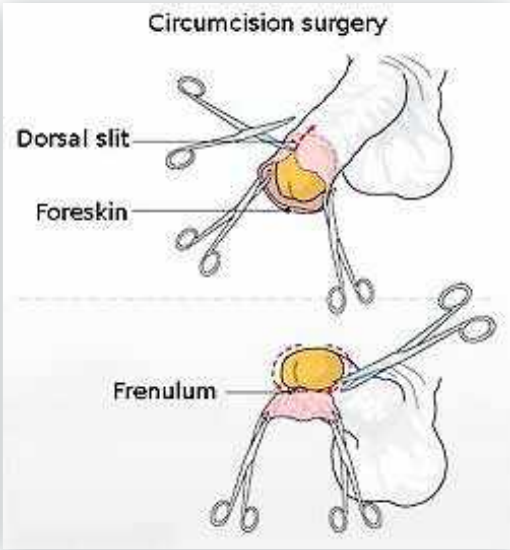

The uncircumcised wanker is prepared to do execute his power through nuclear ejaculations. Treat him now!

10. AUGUST 2025, 06:07 3

“-> Karin Schwerfeld Alles Gute zum Tag der Katze! Der Maler ist ein Freund von mir aus Kolumbien. Hast Du noch Platz auf Deinen Wänden? Es ist noch zu haben. Preis ca. 350 € portofrei.”

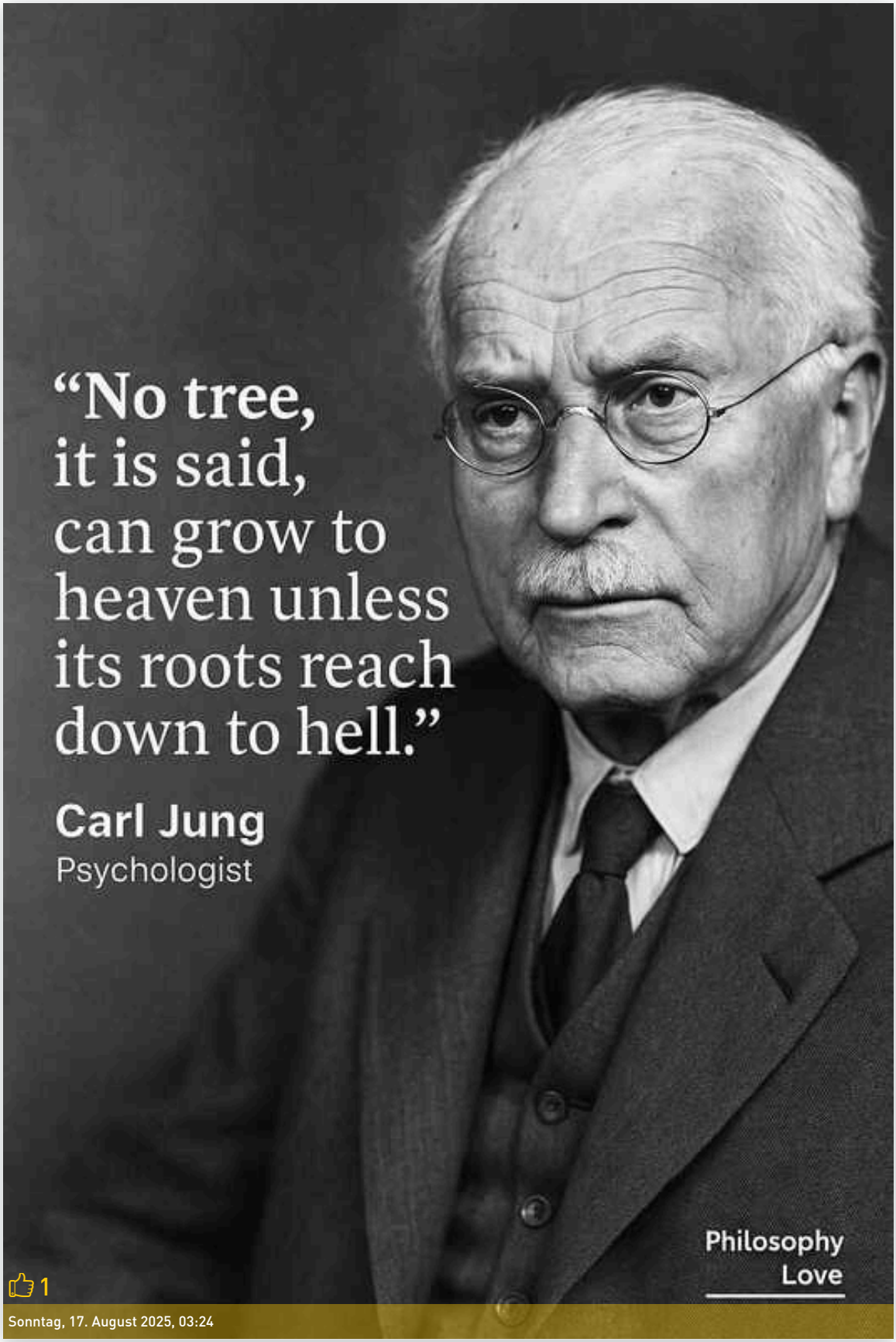
“No tree, it is said, can grow to heaven unless its roots reach down to hell.”
Carl Jung
Psychologist
Philosophy
Love
1
Sonntag, 17. August 2025, 03:24

HISTORY

Sonntag, 17. August 2025, 02:12

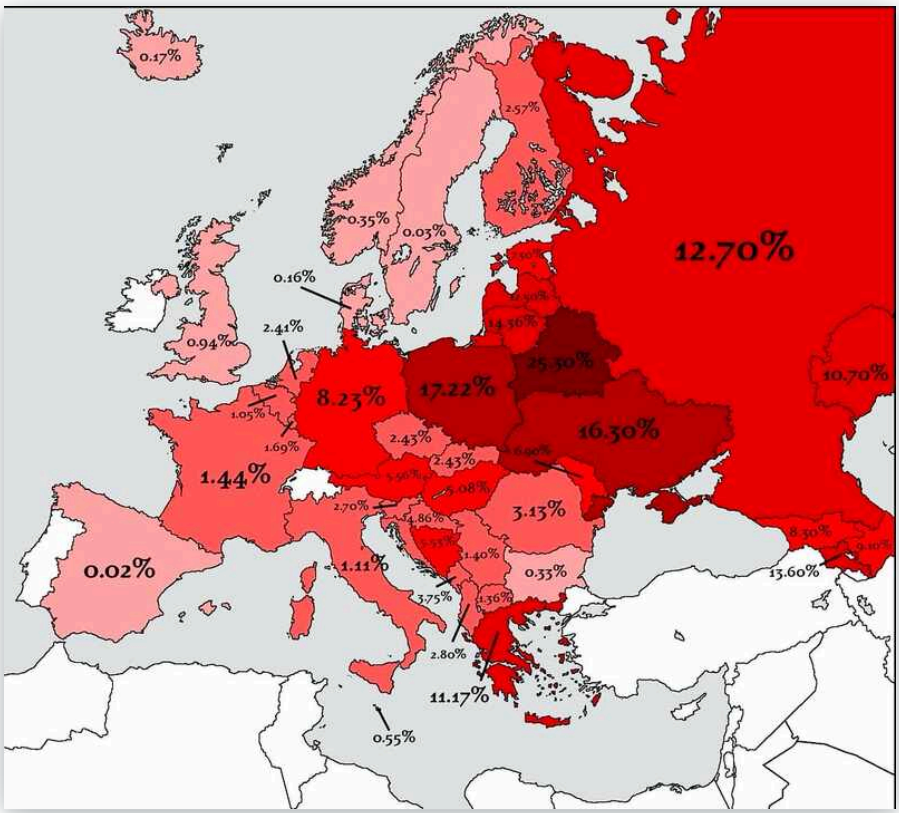

Montag, 18. August 2025

FOTOS

Montag, 18. August 2025, 20:48

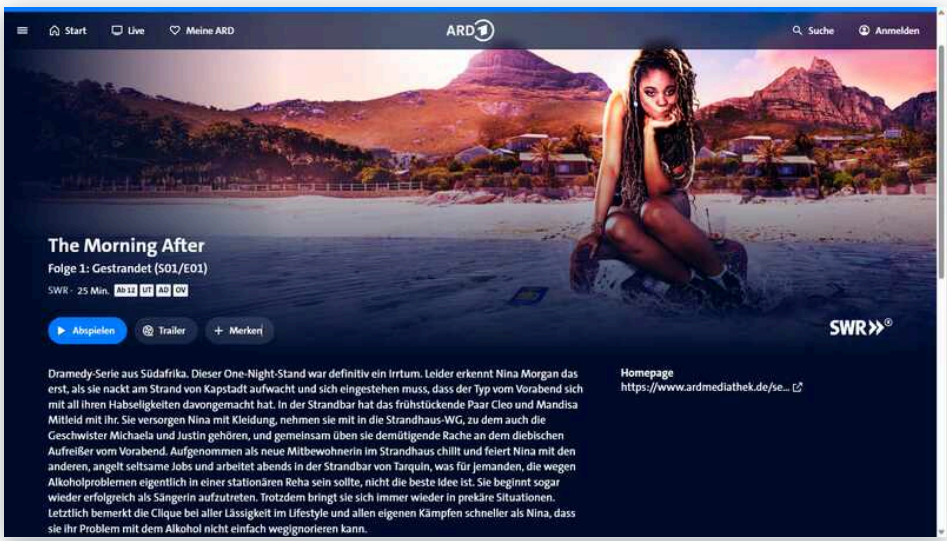

Seit Juli auf ARD Mediathek - 8 Folgen - full woke - from Cape Town - Camps Bay beneath the Twelve Apostels. Produced by ARD and performed by local actors synchronised in German. Rejuvenating! 😎

Freitag, 22. August 2025

DU HAST BESUCHT

Freitag, 22. August 2025, 16:41

Saint-Malo, Bretagne, France

We are the robots 🤖

📹 Mathieu Creton

3. SEPTEMBER 2025, 08:08

“TataTataTata!
Demenz, Demenz!
Wie lange ist man Mensxh?”

FOTOS

Donnerstag, 21. August 2025, 02:18



Freitag: Tag der Weißwäsche!

Freitag, 5. September 2025

FOTOS 2

Freitag, 5. September 2025, 09:45

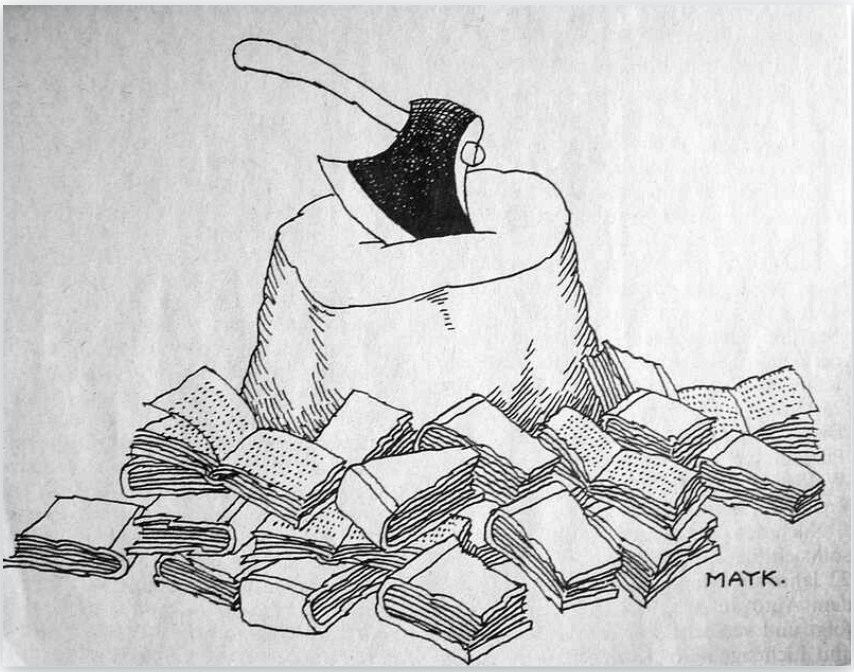

Mentizid = spiritual genocide

5. SEPTEMBER 2025, 18:50

“洗脑 copy&paste and google!”

5. SEPTEMBER 2025, 04:19 1

“My Columbian friend lives in a world with es.wikipedia.org/wiki/Anselm_Kiefer”

5. SEPTEMBER 2025, 08:48 1

“United States of Amnesia. Amnesia is a deficit in memory caused by brain damage or brain diseases, but it can also be temporarily caused by the use of various sedative and hypnotic drugs. The memory can be either wholly or partially lost due to the extent of damage that is caused. The USA lost her war on home grown drugs like fentanyl. Everybody knows, the ship is sinking. Everbody knows the captain is insane. Is there nobody to throw a catching net for elephants in the country of the brave and free? 🤓🇺🇸”

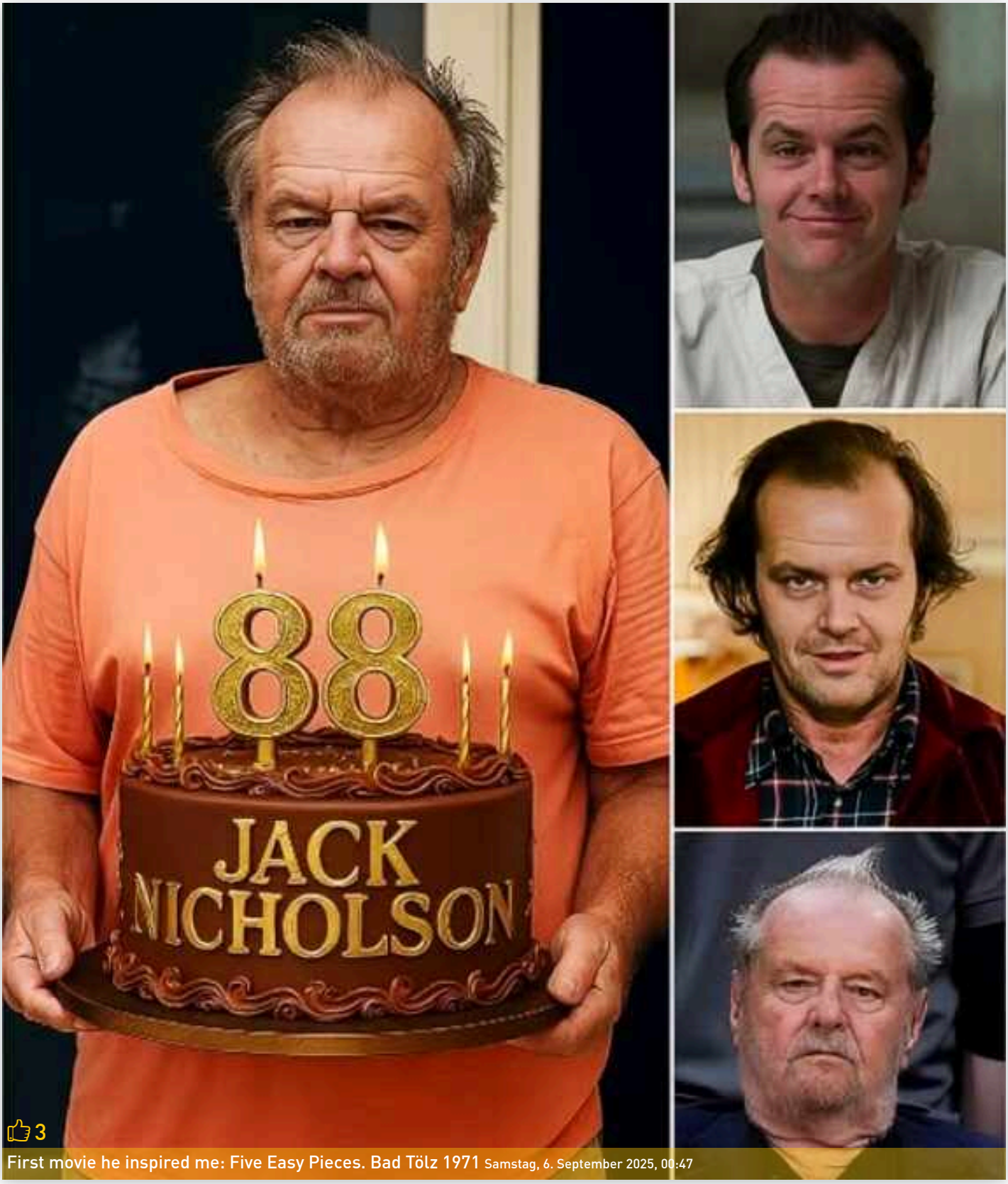

3

First movie he inspired me: Five Easy Pieces. Bad Tölz 1971 Samstag, 6. September 2025, 00:47

6. SEPTEMBER 2025, 02:04

2

“Updated my homepage. Have a look 🤩🥳🤓 burkhardt-huck.de/”

Sonntag, 7. September 2025

NEUES VIDEO GETEILT

1

Sonntag, 7. September 2025, 00:57

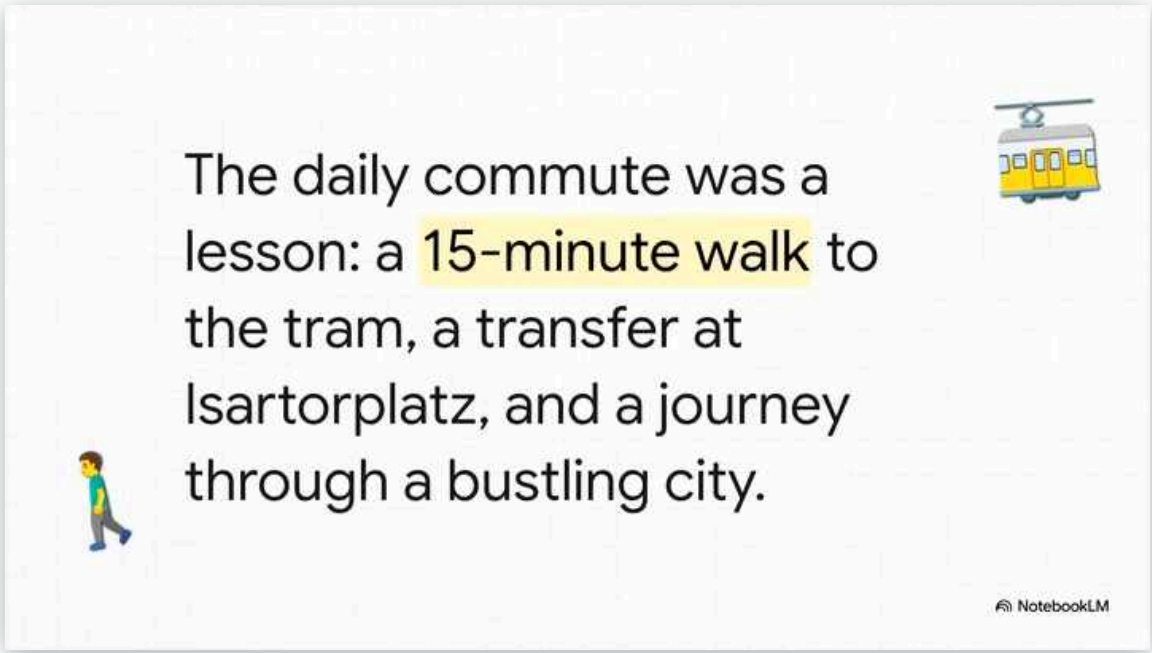

www.facebook.com/671815469488973 8/videos/773187548646645

Daniel Rudnicki: Thank you so much for introducing me to notebooklm.google by testing an English introduction to my book "Ein Wolkenkuckucksheim im Isartal Herbst 1963 bis Mitte März 1964" I published recently in German language on my homepage.

FOTOS

Sonntag, 7. September 2025, 05:44



Webcam active in Namibiba since 2024- nothing changed hence 2025-09-07? AI?

NEUES VIDEO GETEILT

Sonntag, 7. September 2025, 05:57



www.facebook.com/1047079454090746/videos/1493692868659247

Embodying Pasolini - Malta Festival

MISAN

Sonntag, 7. September 2025, 07:05





Sonntag, 7. September 2025, 07:05

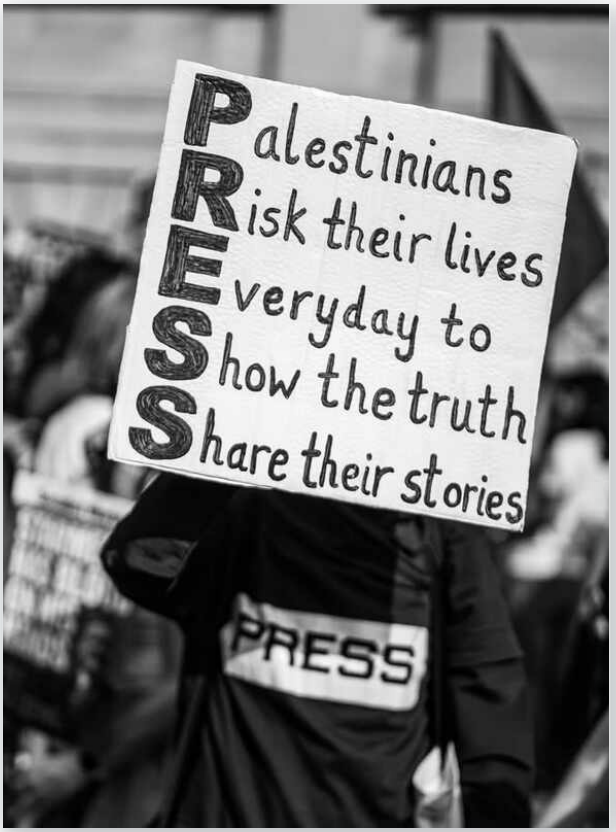
Palestinians
Risk their lives
Everyday to
Show the truth
Share their stories
PRESS


NW 2410
CE 2774


THE SMALLEST
COFFINS
ARE THE
HEAVIEST


I OPPOSE
GENOCIDE
I SUPPORT
PAEESTINE




NHS
CONSULTANT

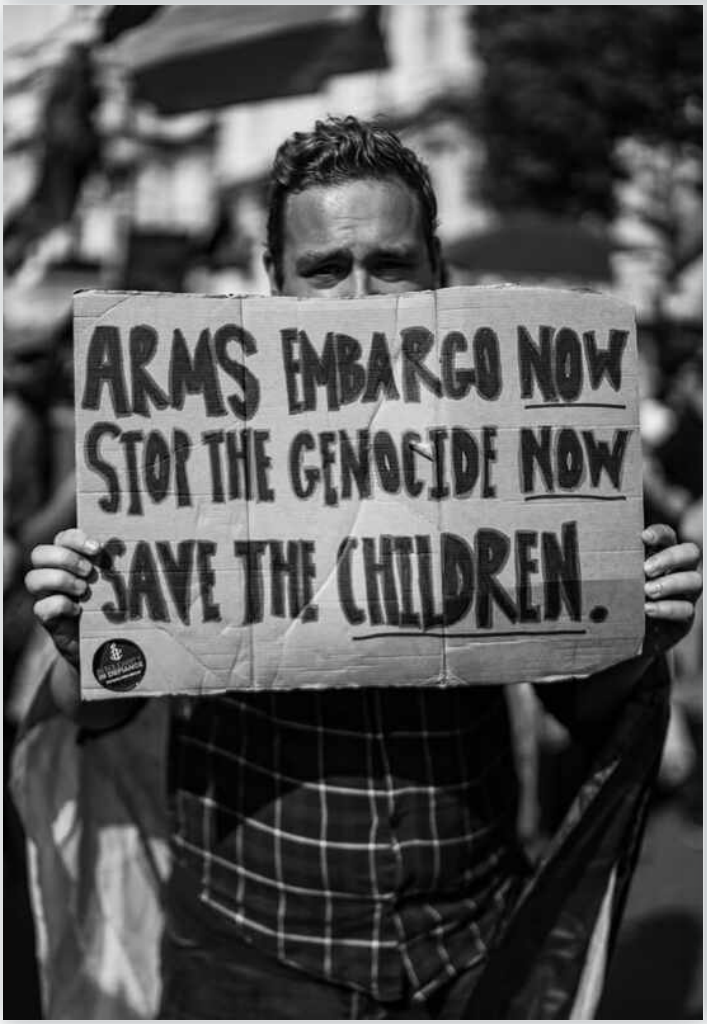
ARMS EMBARGO NOW
STOP THE GENOCIDE NOW
SAVE THE CHILDREN.


I OPPOSE GENOCIDE
I SUPPORT PALESTINE ACTION


I OPPOSE
GENOCIDE!
I SUPPORT





7. SEPTEMBER 2025, 14:04

“Herr hilf mir, deine Mutter foltert mich und glaubt ich knabbere an ihren Titten!”

FOTOS

2

Sonntag, 7. September 2025, 15:14



Während ich schlief hat Gemini die Nachtwache übernommen. Das ist das Ergebnis von heute 15.48: Früher gab es mal ein Versandhaus namens Quelle. Das hat den Quellcode erfunden. Später hat den ein Herr Nixdorf verschlampt aber die AfD, Arbeitsgemeinschaft für die digitalen Analphabeten Deutschlands konnte den Code auf bisher unbekannten Runenrollen auf Seehundfellen entziffern. Es ist das älteste Rezept für Weißwürste auf deutschem Boden.
Prime Minister of Bavaria, Markuss Söder was surprised by the discovery and declared his unconditional willingness to support the marketing of the delicious recipe for roasted white sausages in beer as "Söder Fries". First presentation on Tiktoktucktati attractet one million canadian woman who demanded asylum at Franz-Joseph-Strauß-Airport in Munich. Gemini will report soon on further events.
To prepare white sausage roasted in beer in the Cooking Simulator, you should place 350g of white sausage and 120g of onion quarters on a baking tray, then bake them for 360 seconds. Before baking, transfer the ingredients into a deep plate and drizzle them with 200ml of Munich Märzenbier beer, 10ml of sunflower oil, 20ml of mustard, 15ml of honey, 5g of cayenne pepper, 10g of marjoram, 10g of mustard seeds, and 5g of salt.

Montag, 8. September 2025

8. SEPTEMBER 2025, 20:05 1

“was unterscheidet eine Hochzeit von einer Hochzeit?
Ein Unterschied fehlt in der Antwort: Die Betonung!

Übersicht mit Google KI
Eine "Hochzeit" kann das Ereignis der Eheschließung (Trauung) oder das gesamte Fest samt Feier bezeichnen, während "Trauung" der formelle, rechtliche oder zeremonielle Akt ist, bei dem das Paar sich das Eheversprechen gibt. Der Unterschied liegt also darin, ob man den juristischen/zeremoniellen Moment oder die gesamte Feier und das Ereignis meint, das auch die standesamtliche oder kirchliche Zeremonie umfassen kann.
Hochzeit
Bedeutung:
Das Wort Hochzeit leitet sich von "hohe Zeit" ab und meint das Fest oder das Ereignis des Heiraten.
Umfang:
Es kann sowohl den rechtlichen Akt der Eheschließung als auch die darauf folgende Feier mit Gästen und Bräuchen umfassen.
Trauung
Bedeutung:
Die Trauung ist der Akt, bei dem das Paar vor einem Standesbeamten, einem Priester oder einem freien Redner den Willen zur Eheschließung erklärt.
Funktion:
Die Trauung ist der rechtliche oder symbolische Moment, in dem das Paar offiziell den Bund der Ehe eingeht.
Beziehung zueinander
Die Hochzeit ist also der Oberbegriff für das gesamte Ereignis, das aus der Trauung und der anschließenden Feier besteht.
Heute ist der Begriff "Hochzeit" so geläufig, dass er oft synonym für die Trauung verwendet wird, was zu Verwechslungen führen kann.”

FOTOS

1

Mittwoch, 10. September 2025, 17:28



8 Facts You Need To Know About The Battle of Britain
10 Reasons Why Germany Lost the Battle of Britain | History Hit
Battle of Britain - Wikipedia
The Battle of Britain: The (Not So) Few
Photos of Battle of Britain - Nazi Germany World War II ...
8 Facts You Need To Know About The Battle of Britain
Alle anzeigen
The air battle between Great Britain and Germany was known as the Battle of Britain, fought between the Royal Air Force (RAF) and the German Luftwaffe from July to October 1940. It was a critical defensive victory for Britain, where the RAF prevented the Germans from gaining air superiority, which was necessary for a planned invasion of Britain. Following this, the sustained aerial bombing campaign against British cities was known as the Blitz.
The Battle of Britain (July – October 1940)
What it was:
A pivotal air campaign where the German Luftwaffe attempted to destroy the RAF and gain air superiority, clearing the way for a possible invasion of Britain.
Who fought:
The British Royal Air Force (RAF) and their allies against the German Luftwaffe.
Why it was important:
The British victory stopped Germany's westward expansion and was a crucial turning point in World War II.
The Blitz (September 1940 – May 1941)
What it was:
A sustained campaign of aerial bombing by the Luftwaffe against British towns and cities, including London.
Why it happened:
After failing to defeat the RAF, the focus shifted to bombing civilian and industrial targets, a tactic that caused widespread damage but also proved to be a significant tactical error that allowed the RAF to recover.
Origin of the name:
The term "Blitz" comes from the German term "Blitzkrieg," or "lightning war," which was the name for the overall German tactics of fast-moving combined arms attacks.



Freitag, 12. September 2025, 17:31

JIM

Freitag, 12. September 2025, 17:31





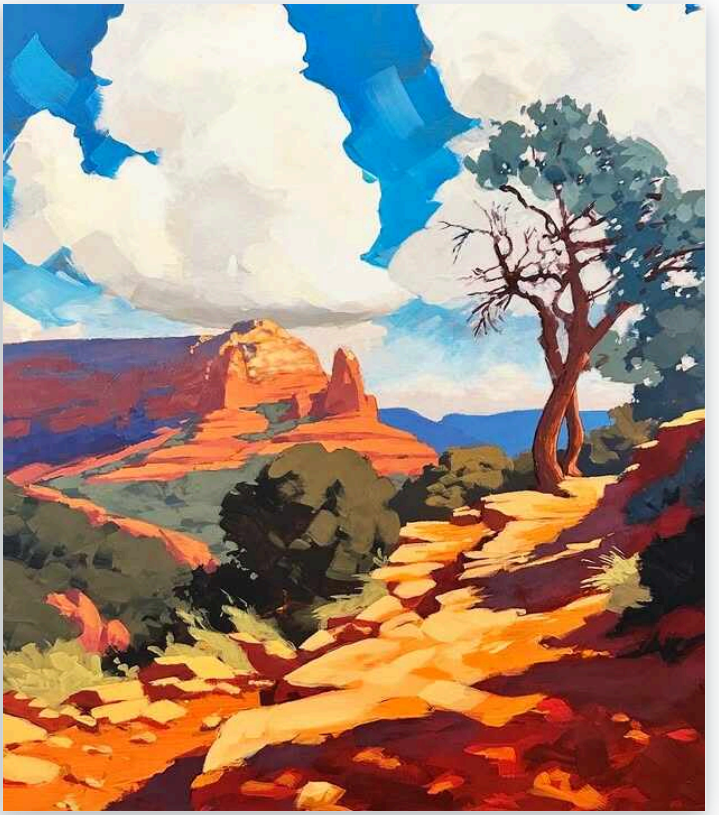















12. SEPTEMBER 2025, 23:42 2

“Künstliche Intelligenz oder künstliche Inkompetenz?”



FOTOS VON BURKHARDT HUCKS BEITRAG 2

Montag, 15. September 2025, 21:38

Ein Tag aus meinem Leben. Am 21. Oktober 1973 in real time mit Tinte ohne KI beschrieben -> Daniel Rudnicki

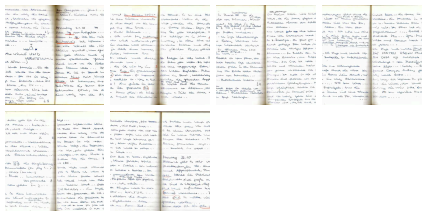

FOTOS

Montag, 15. September 2025, 21:38

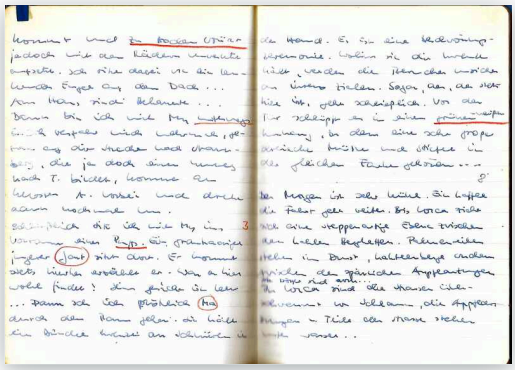

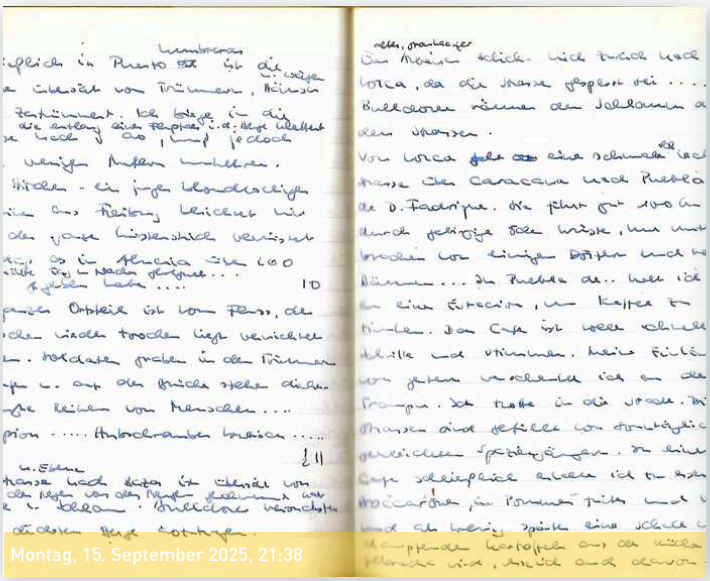

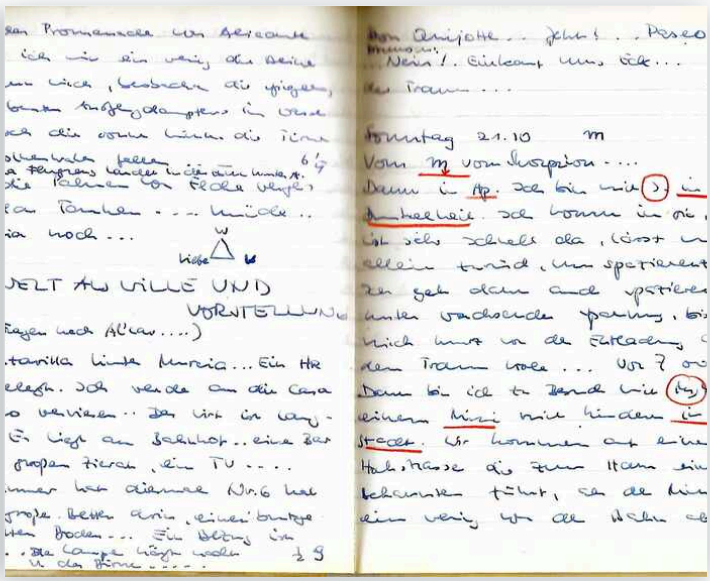

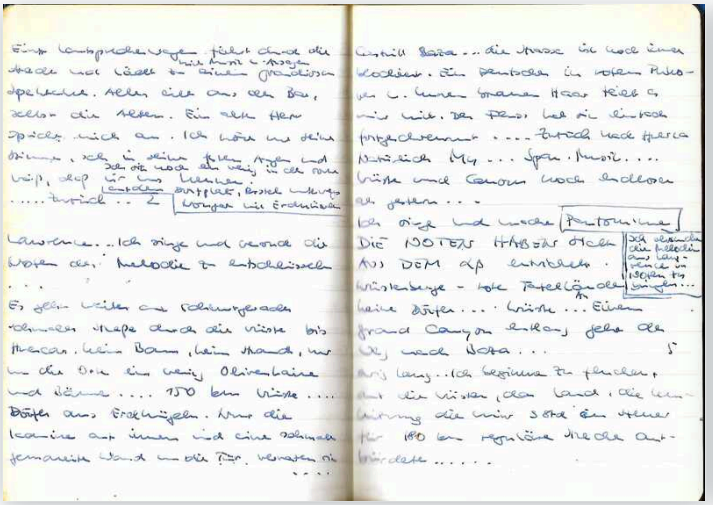

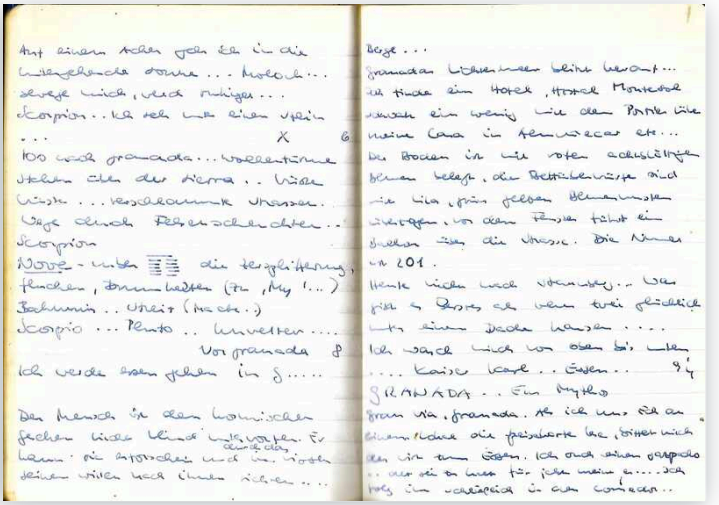

Dienstag, 16. September 2025

FOTOS 2

Dienstag, 16. September 2025, 05:08

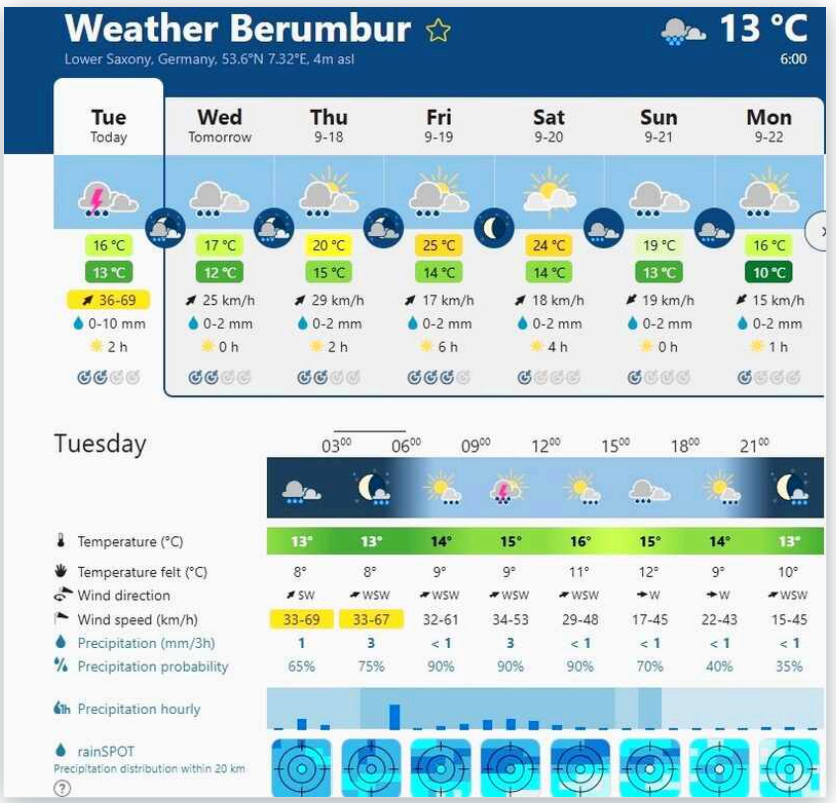

Shitty days ahead
KI: "Wenn du denkst, dass schlechte Tage bevorstehen, ist es wichtig, auf körperliche und emotionale Bedürfnisse zu achten und sich nicht zu überfordern. Das Leben ist zyklisch, mit guten wie schlechten Phasen, und man kann den Fokus darauf legen, was man kontrollieren kann, zum Beispiel die eigene Einstellung, um die Erfahrung positiver zu gestalten." ✌️👎👌👍

FOTOS

Montag, 15. September 2025, 21:38

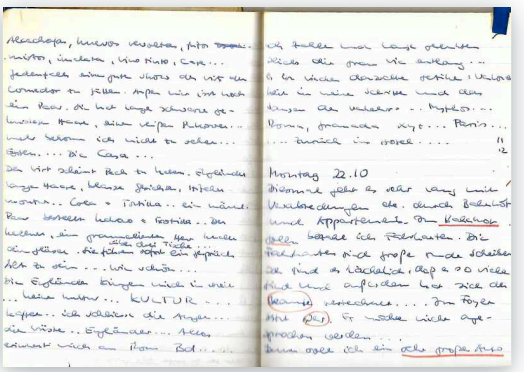

FOTOS 3

Montag, 22. September 2025, 04:51



We met again in Hamburg 2019 before Covit and many, many years after we spent three weeks together in England 1964 and Danmark 1965. What a timeless feeling!

Freitag, 26. September 2025

FOTOS

2

Freitag, 26. September 2025, 20:09

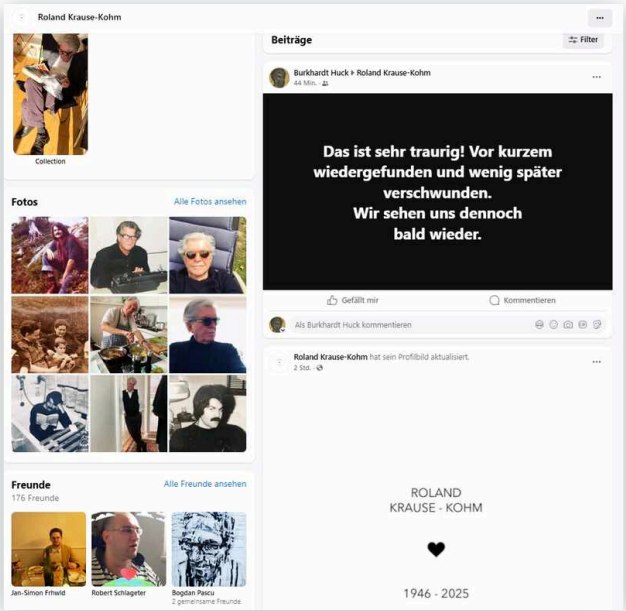

Facebook hat mir Ende Mai Roland Krause-Kohm in Wien als Freund vorgeschlagen. Das kam überraschend, denn keinen meiner Klassenkameraden aus vier verschiedenen Schulen konnte ich bisher auf facebook finden. Also habe ich eine Freundschaftsanfrage geschickt, die er wohlwollend beantwortet hat. Inzwischen habe ich mich darauf gefreut vielleicht im nächsten Sommer von Bremen nach Wien zu fliegen, wo auch Jörn Brömmelhörster nach langer Zeit mit Pascal im Ausland zur Ruhe gekommen ist. Roland werde ich woanders treffen, aber nicht mehr in Wien. 😌

Roland Krause-Kohm, Jörn Brömmelhörster

YELLOW

Freitag, 26. September 2025, 20:22



Listen! 🤩👂👂👂👂

THE PARIS

Freitag, 26. September 2025, 20:24





1

Roland Krause-Kohm 7.6.1946, member of our club of dead poets and philosophers changed his earth bound location forever. Freitag, 26. September 2025, 20:43



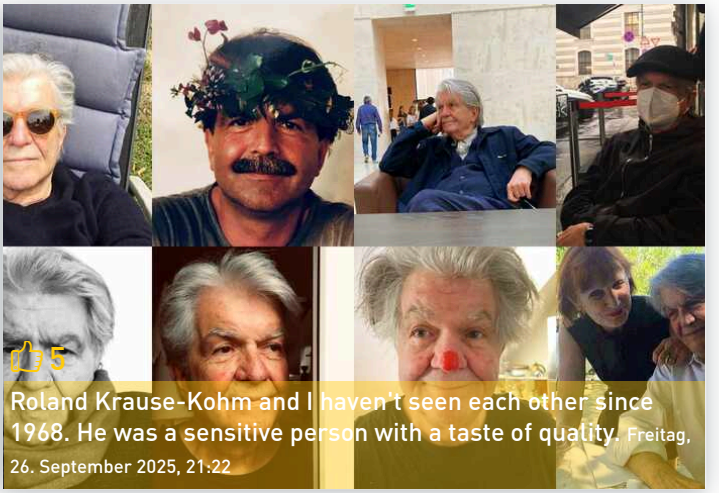

BURKHARDTS TITELBILD

Freitag, 26. September 2025, 22:26



Samstag, 27. September 2025

FOTOS VON BURKHARDT HUCKS BEITRAG

4

Samstag, 27. September 2025, 04:37

I miss some of the paintings I sold: Zauberwald 70x100 1975

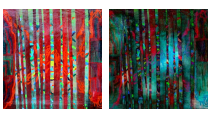

FOTOS

Samstag, 27. September 2025, 04:37



FOTOS

Samstag, 27. September 2025, 04:37



HUCK

Samstag, 27. September 2025, 05:12



27. SEPTEMBER 2025, 05:12



27. SEPTEMBER 2025, 05:12

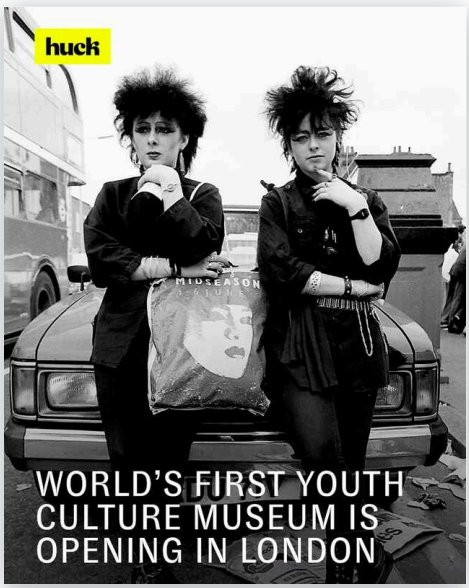

27. SEPTEMBER 2025, 05:12







N huck SPORT · MUSIC · REBELLION huck SPORT · MUSIC · REBEL

Samstag, 27. September 2025, 05:12




FUCK OFF
FUCK THE UK



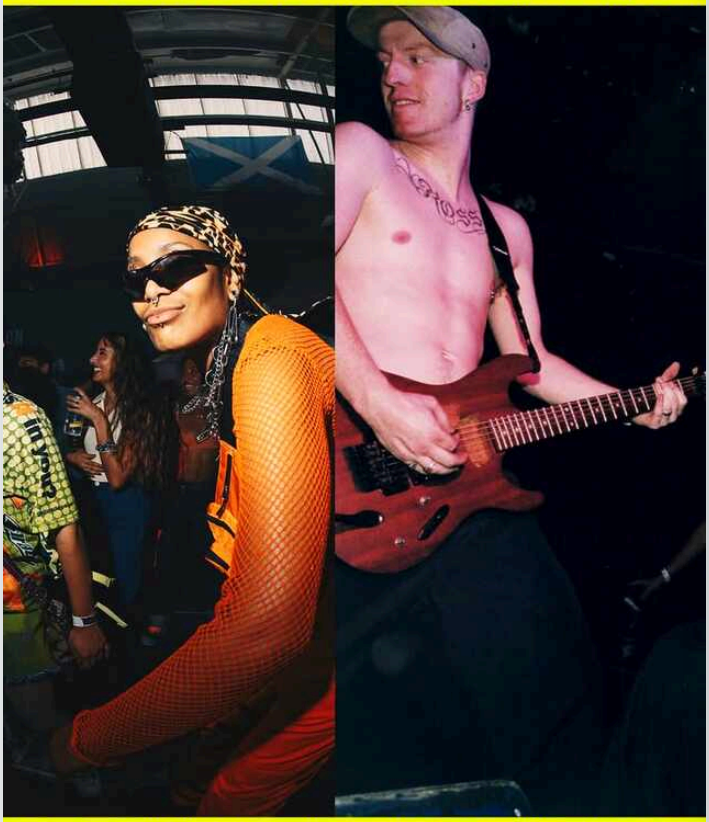

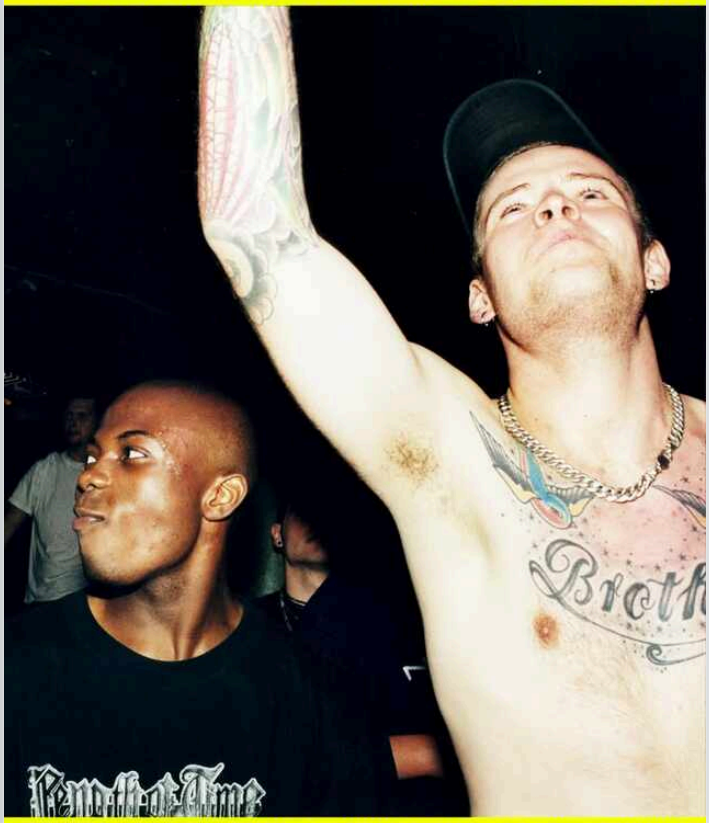
Remember Time

FOTOS

1

Samstag, 27. September 2025, 09:01



Still own this painting from 1972: Europe after the rain. Hommage to Max Ernst. 70x100 cm, acryl on 300g paper

27. SEPTEMBER 2025, 05:21

“My friend is dead since years, but still on facebook”

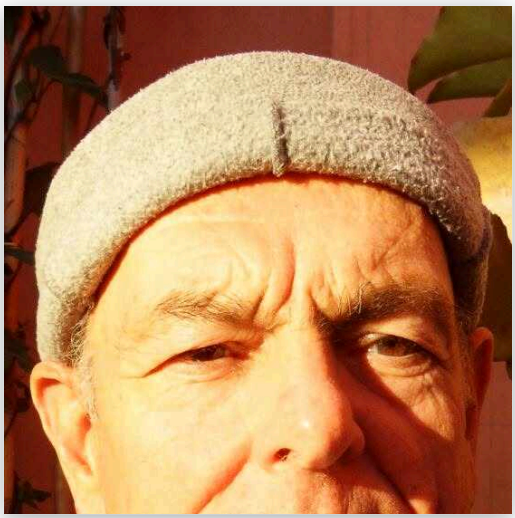

NEUES VIDEO GETEILT

Samstag, 27. September 2025, 20:10



www.facebook.com/reel/1129899158604714/

@roadhousecinema last night in hermanus. Video by Sarah Taylor. Turns out cinemas are the best place to exhibit your photos.



My paintings sommer 1977 Samstag, 27. September 2025, 22:16

Sonntag, 28. September 2025

ZAPIRO

Sonntag, 28. September 2025, 00:37

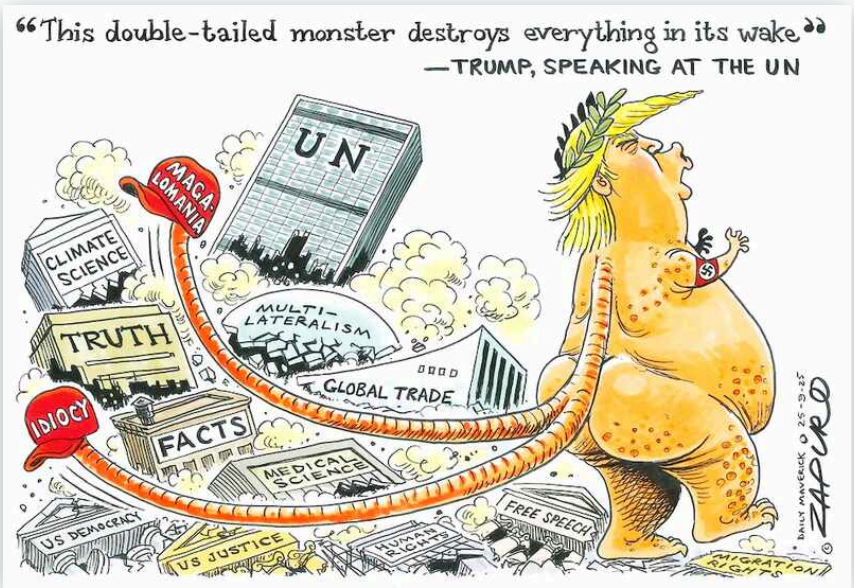

YASSINE

Sonntag, 28. September 2025, 23:06



Montag, 29. September 2025

FOTOS

2

Montag, 29. September 2025, 22:18



Sigi alias Sigward von Killat - how are you? 😲 -> Dane Zijlstra

Dane Zijlstra

Dienstag, 30. September 2025

ZAPIRO

Dienstag, 30. September 2025, 10:07





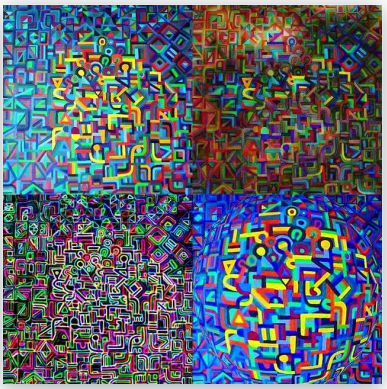

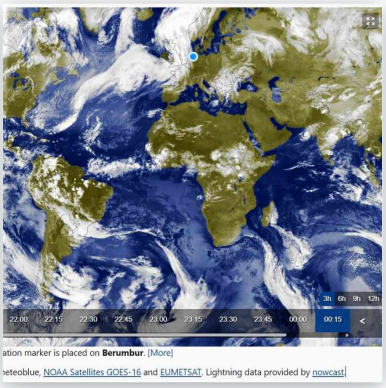

ation marker is placed on **Berumbur**. [More]

neteoblue, NOAA Satellites GOES-16 and EUMETSAT. Lightning data provided by nowcast

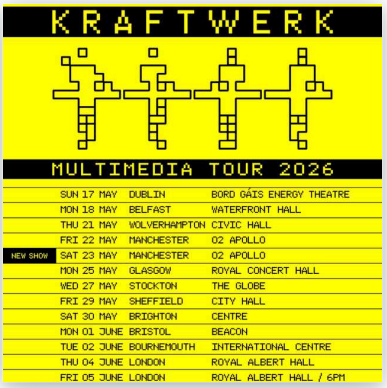

OKTOBER

2025

Mit Karoo Art Hotel – Ich gehöre jetzt zu seinen/ihren Top-Fans! 🎉

👍 6

22 fotos

9 statusmeldungen

2 videos



OKTOBER

FOTOS

Freitag, 3. Oktober 2025, 00:30

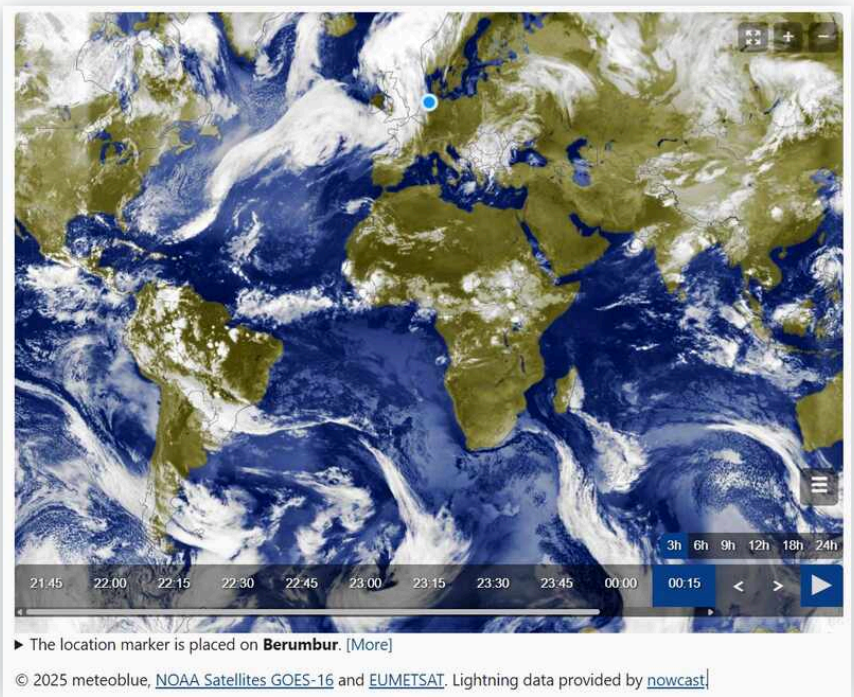

Autumn arriving in Europe...☔

FOTOS 3

Freitag, 3. Oktober 2025, 03:44



11 years ago. Did you finish your painting and if, please be so kind show me your final version.🤗

FOTOS VON BURKHARDT HUCKS BEITRAG 1

Sonntag, 5. Oktober 2025, 01:08

доброе утро, Россия

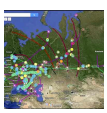



Sonntag, 5. Oktober 2025

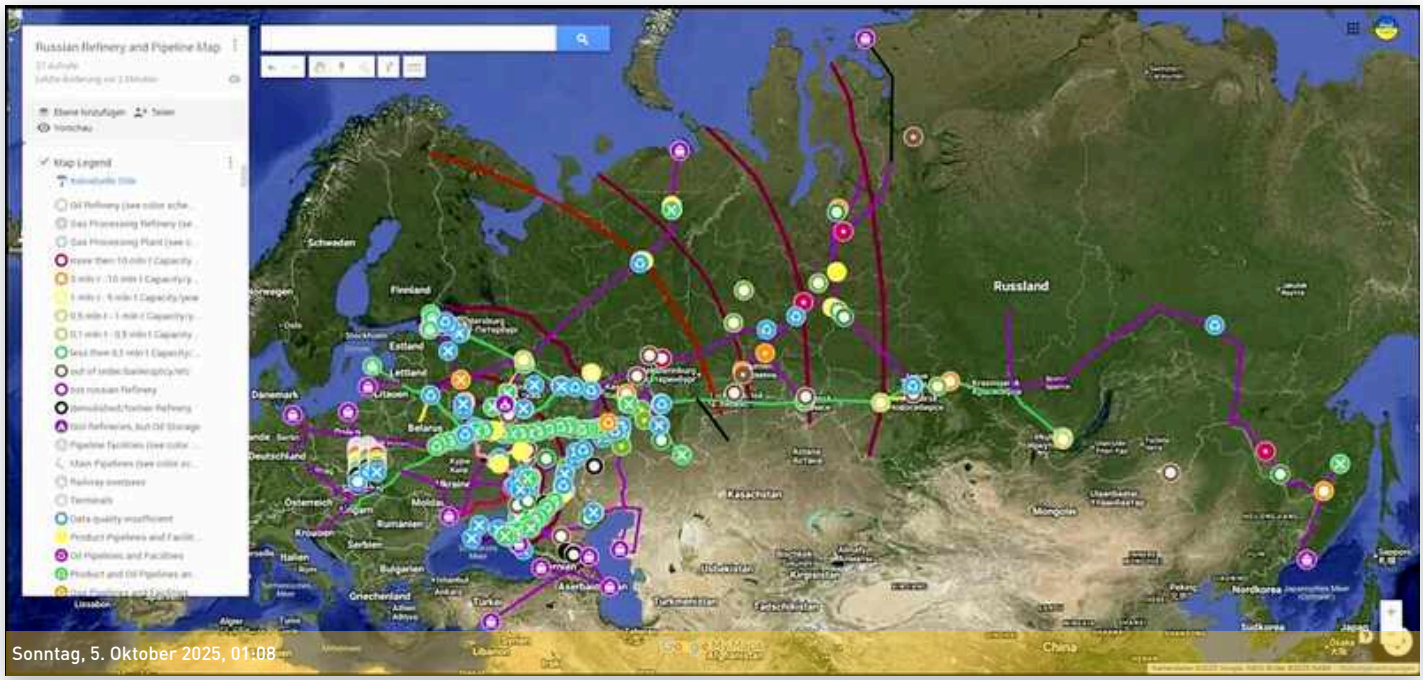

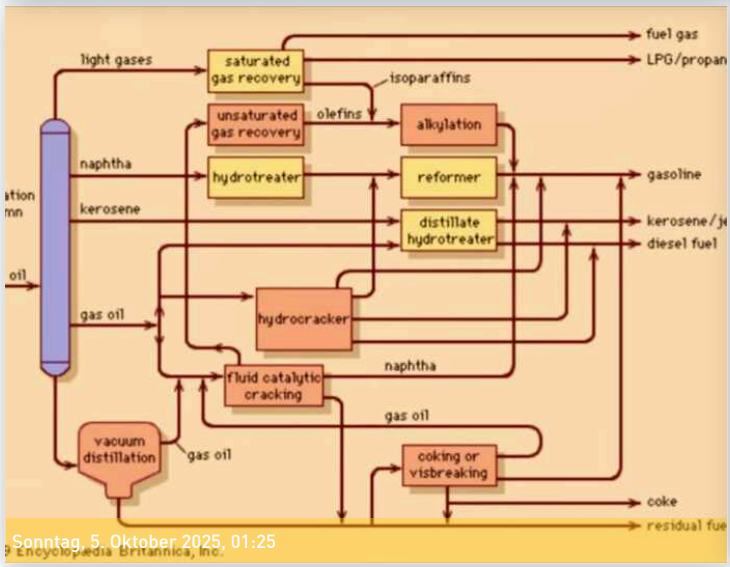

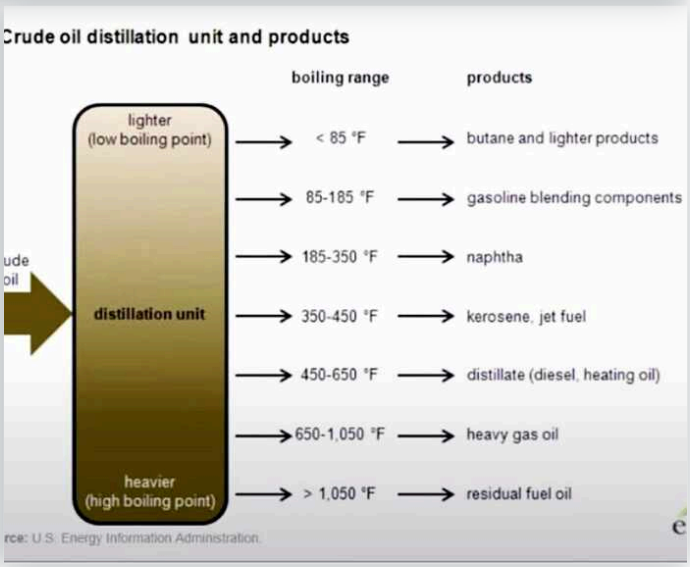

5. OKTOBER 2025, 06:38

“Dronenfreie Zeit - Google KI=AI erkennt das Wort nicht. Dummheit oder Unfähigkeit ist nicht die Frage. Sondern warum glauben die Leute noch an Gott?”

FOTOS

Sonntag, 5. Oktober 2025, 07:19



The greatest religious based nation on this planet is convinced she can replace God by artificial intelligence? That's bigot imbecility. They believe a prophet who came from a mountain where he met god, delieverd his message writen on stone, destroyed the golden calf, his folk adored and now they kick God out but go on praying his name and still adore the golden calf? -> Daniel Rudnicki

5. OKTOBER 2025, 08:56

"לנשק לי את התחת🤓😎🤬"

5. OKTOBER 2025, 09:16 1

“Künstliche Intelligenz gibt's selbst in Ostfriesland obwohl das gar nicht in der Ostzone liegt. Hahaha hört ihr Otto lachen? Das ist die Antwort von Gemini, Googles Gehhilfe für Blinde. 😎

Der Strukturwandel in Ostfriesland ist ein umfassender, **radikaler Transformationsprozess**, der sich in fast allen regionsprägenden Branchen vollzieht und aktiv gestaltet werden soll. Er betrifft die Landkreise Aurich, Leer und Wittmund sowie die Stadt Emden.

***

Hauptbetroffene Sektoren und Transformationsprozesse

Der Strukturwandel in Ostfriesland wird maßgeblich durch die folgenden Bereiche getrieben:

* **Automobilindustrie:** Die Umstellung des Volkswagen-Werks in Emden auf die **Produktion von E-Fahrzeugen** ist ein prominentes Beispiel, das weitreichende Konsequenzen für das Werk selbst und die zugehörigen Zulieferer hat.
* **Energiewirtschaft (Windenergie):** Ostfriesland ist ein **Vorreiter** bei den erneuerbaren Energien (ca. 16 % der Windenergieanlagen an Land in Niedersachsen stehen dort), was neue Arbeitsplätze schafft. Gleichzeitig führen technologische Veränderungen in der Windenergiebranche (z.B. bei Enercon) sowie der notwendige **Netzausbau** und die **Speicherproblematik** zu strukturellen Herausforderungen.
* **Maritime Industrie und Logistik:** Die maritime Wirtschaft steht vor einem **Wendepunkt**, unter anderem durch den Wegfall traditioneller Marktsegmente im Schiffbau und die Notwendigkeit des **Greenshipping**. Die Logistikbranche ist ebenfalls von Innovationen betroffen.
* **Tourismus:** Der Sektor muss sich an die Themen **Nachhaltigkeit** und **CO_2-arme Mobilitätskonzepte** anpassen und auch mit potenziellen Nutzungskonflikten (z.B. Windenergieanlagen vs. Erholungsraum) umgehen.

***

Wichtige Herausforderungen

Neben dem Wandel in den Schlüsselbranchen sieht sich Ostfriesland weiteren Herausforderungen gegenüber:

* **Demografischer Wandel:** Die Gesellschaft altert, und es kommt zu einer

Abwanderung junger Menschen aus ländlichen Gebieten in Städte (Reurbanisierung), was das Ungleichgewicht verschärft.
* **Fachkräftesicherung:** Die Region muss aktuelle und zukünftige **Fachkräfte sichern**, insbesondere im MINT-Bereich, wo Ostfriesland im Vergleich zu anderen Regionen Deutschlands teils schwächer aufgestellt ist.
* **Digitalisierung:** Trotz regionaler Projekte wie dem Glasfaserausbau im Landkreis Aurich und "Smart City Emden" verfügen noch **weite Teile Ostfrieslands** über eine unzureichende Breitbandversorgung (weniger als 50 % der Haushalte über 100 Mbit/s, Stand Ende 2022).
* **Monostruktur und Resilienz:** Eine starke Konzentration der Produktion auf einzelne Wirtschaftszweige (z.B. Windenergie) kann zwar Spezialisierungsvorteile bringen, reduziert aber die **Resilienz** der Region im Krisenfall.

***

Strategien und Lösungsansätze

Zur aktiven Gestaltung des Strukturwandels wurde die Initiative **"Innovatives Ostfriesland"** gestartet, die in die **"Zukunftsregion Ostfriesland"** mündet. Die strategischen Ziele umfassen:

* **Grüner Wasserstoff-Hub:** Ostfriesland soll eine **Vorreiterrolle** bei **grünem Wasserstoff** einnehmen. Die Region ist durch ihren hohen Anteil an Windenergie und Gasspeichern prädestiniert, Wertschöpfungsketten für die Erzeugung, Speicherung und Nutzung von grünem Wasserstoff aufzubauen (z.B. als Treibstoff für Lkws und Schiffe).
* **Fokus auf Innovation und Digitalisierung:**
* Ziel ist es, eine **digitale Region** und eine **Gründungsregion** zu werden.
* Stärkung regionaler Innovations- und Technologietransfernetzwerke (u.a. unter Beteiligung der **Hochschule Emden/Leer** und der IHK).
* Entwicklung innovativer Arbeitsorte und Arbeitsweisen.
* **Stärkung der regionalen Identität und Lebensqualität:** Die kulturelle regionale Identität Ostfrieslands soll als **Potenzial** genutzt und gestärkt werden, um die Region als Lebens- und Arbeitsort attraktiver zu machen.
* **Regionale Kooperation:** Eine neue Verbindlichkeit und Tiefe der **ostfrieslandweiten Zusammenarbeit** (Landkreise Aurich, Leer, Wittmund und Emden) wird über institutionelle Verankerungen wie die "Zukunftsregion" etabliert, um die Transformationsprozesse gemeinsam zu begleiten."

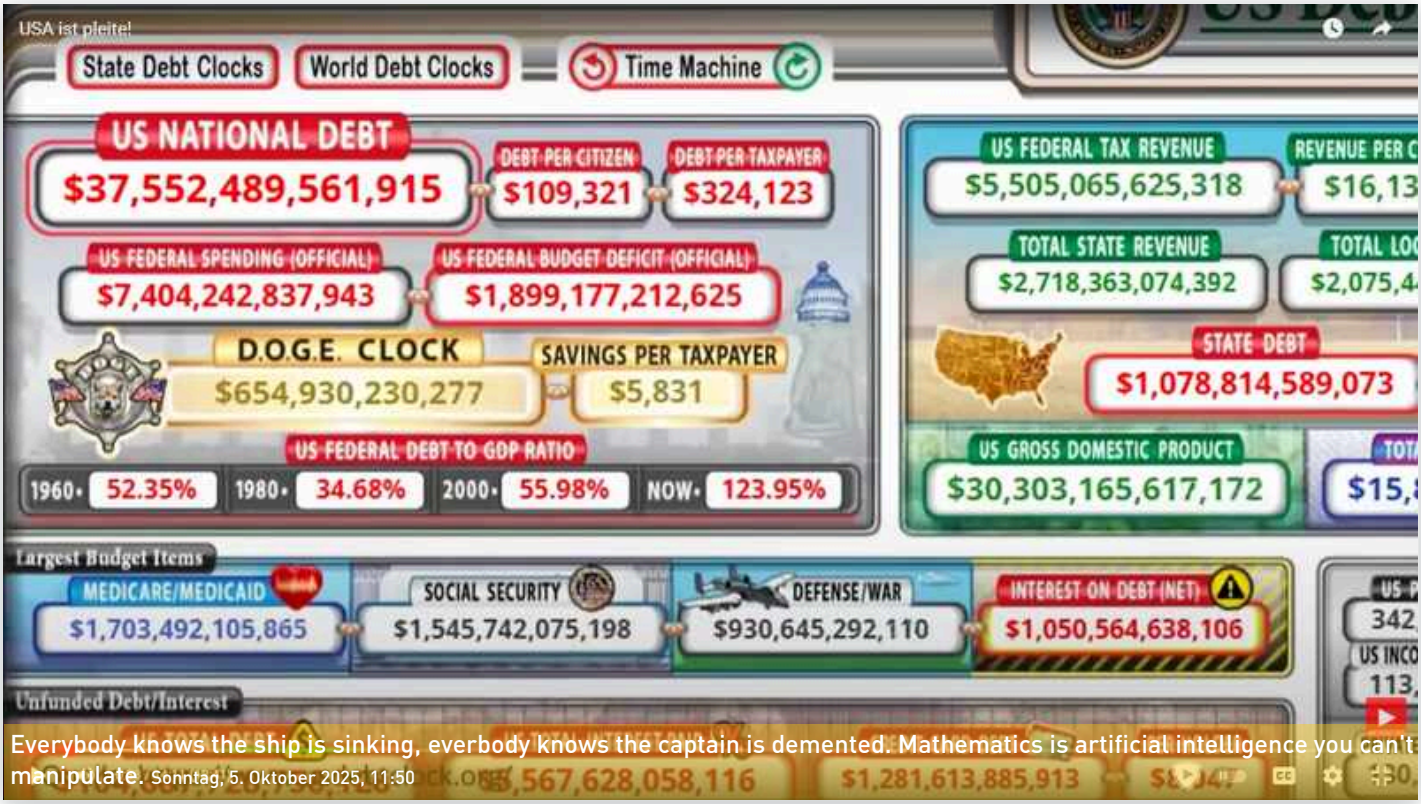

5. OKTOBER 2025, 09:49 1

“Bist Du nicht kreativ, dann bist Du dumm.
Dreh Dich um, ändere die Richtung.”

5. OKTOBER 2025, 21:46 1

“😅”

5. OKTOBER 2025, 22:29

“Superlativ von Söder?
Saublöder oder Öderblau?”

8. OKTOBER 2025, 21:34 1

“Kyslytsya: Wir können lange darüber reden, warum Europa über die Jahrzehnte – meiner Meinung nach – faul und hedonistisch wurde und warum ihre Regierung in Deutschland zu Beginn der russischen Großinvasion nicht einmal wusste, wie viele Panzer und Haubitzen sie hat. Europa war völlig unvorbereitet, und es wird auf absehbare Zeit von den Vereinigten Staaten abhängen. Von Präsident Trump zu hören, dass die USA Teil der Sicherheitsgarantien sind, war für Europa grundlegend wichtig und hat alle folgenden Gespräche ausgelöst. Präsident Macron hat jüngst gesagt: Im Februar 2024 hatten wir nur zwei Länder, Frankreich und Litauen, die bereit waren, Truppen zu stellen, und heute haben wir in der Koalition der Willigen 26 Länder, die beitragen wollen, nicht zwingend mit einer Entsendung von Truppen. Und selbst wenn die Amerikaner keine Soldaten schicken, haben sie viel anzubieten: nachrichtendienstliche Erkenntnisse, Waffen...”

Freitag, 10. Oktober 2025

FOTOS

6

Freitag, 10. Oktober 2025, 00:46



Mit Karoo Art Hotel – Ich gehöre jetzt zu seinen/ihren Top-Fans! 🎉

Karoo Art Hotel

KRAFTWERK

Freitag, 10. Oktober 2025, 20:23

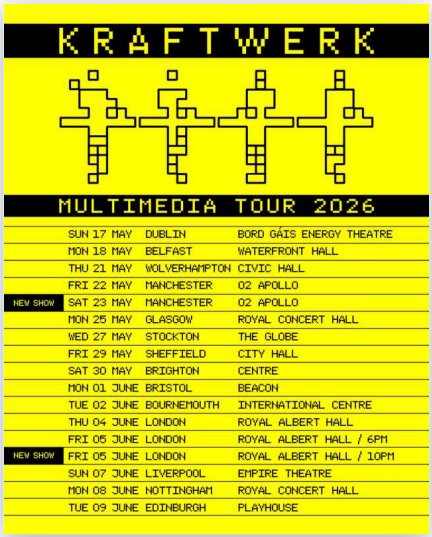

back to the future ♿🏴😂🎮

Samstag, 11. Oktober 2025

FOTOS

Samstag, 11. Oktober 2025, 19:06



11. OKTOBER 2025, 20:43



JASON

Samstag, 11. Oktober 2025, 20:43



11. OKTOBER 2025, 20:43

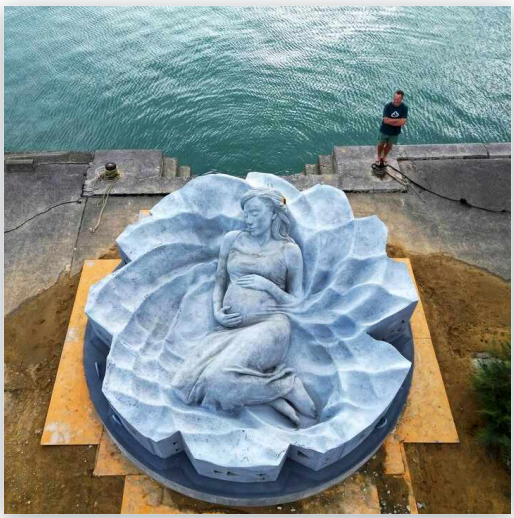

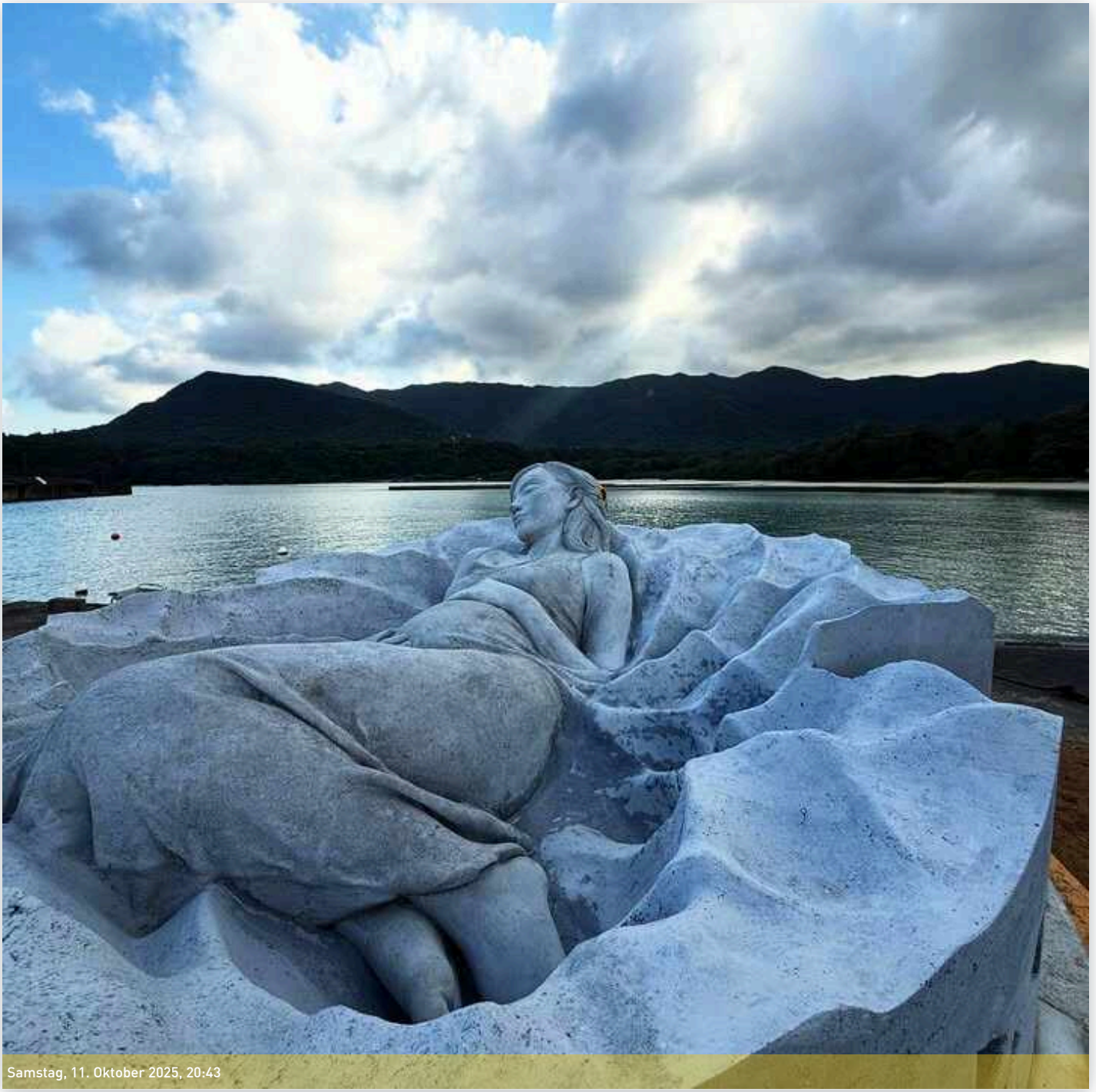
Samstag, 11. Oktober 2025, 20:43





Montag, 13. Oktober 2025

FOTOS

3

Montag, 13. Oktober 2025, 02:56

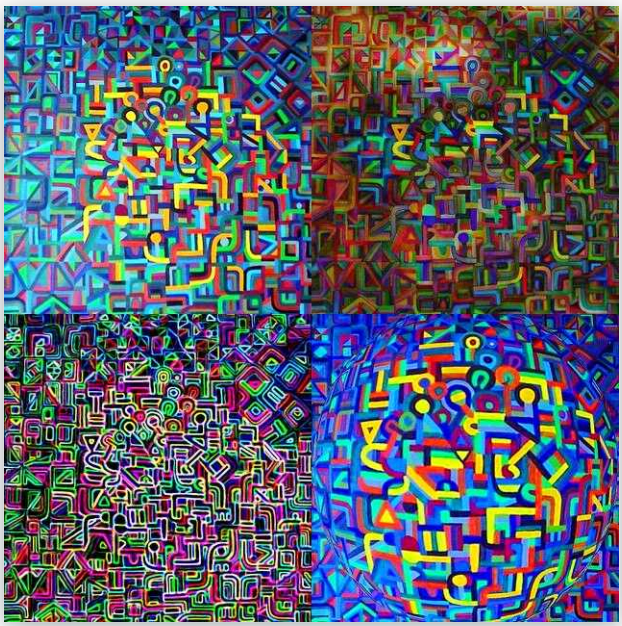

I started my first attempt creating a motherboard April 1973.

14. OKTOBER 2025, 04:06

1

“Auf der Überfahrt...”

16. OKTOBER 2025, 03:58

“So einfach ist das. 🤓”

Samstag, 18. Oktober 2025

NEUES VIDEO GETEILT

Samstag, 18. Oktober 2025, 19:26



www.facebook.com/reel/2643550485982732/

Baffling 🤔

Finally she's in!!!
Installed on October 14th, 2025, Ocean Gaia rests 5 metres beneath the surface off Tokunoshima, Japan — the nation's first underwater sculpture. Weighing 45 tons and spanning 5.5 metres, it features a serene portrait of Kiko Mizuhara, @i_am_kiko becoming both artwork and living reef.

Echoing the rhythms of the sea and the island's maternal landscape, Ocean Gaia celebrates healing, connection, and the ocean as the original womb of life. 🌊✨

#OceanGaia #UnderwaterArt #Tokunoshima #KikoMizuhara #PublicArt #EnvironmentalArt #Sculpture #MarineArt #ArtAndNature #underwatersculpture #underwatermuseum #jasondecairestaylor

NEUES VIDEO GETEILT

Donnerstag, 16. Oktober 2025, 21:34



www.facebook.com/reel/19039146...

FOTOS VON BURKHARDT HUCKS BEITRAG

1

Montag, 27. Oktober 2025, 17:52

Mit Jason deCaires Taylor – Ich gehöre jetzt zu seinen/ihren Top-Fans! 🎉








Dienstag, 28. Oktober 2025

FOTOS

2

Dienstag, 28. Oktober 2025, 19:10



-> Daniel Rudnicki KI ganz schlau..



xistenz anerkennt. Also meine Großmutter erzählte mir, sie habe eines
'ages, als ihr Mann noch in Neermoor Geistlicher war, in ihrer Küche ge-
essen, meinen kurz zuvor geborenen Vater auf dem Schoß, die Tür von der
Küche in den Korridor geöffnet. Da habe sie plötzlich den ihr bekannten
Kandidaten der Theologie Stromann mit langer Pfeife in der einen, ein
Manuskript memorierend in der anderen Hand haltend, gemächlich in dem
Corridor auf- und abgehend gesehen. Sie habe diese Erscheinung ohne
'gendwelche Beklemmung zu empfinden betrachtet, schließlich aber doch
ie Tür geschlossen. Abends habe sie sofort dies Erlebnis ihrem von seiner
Pastorenkonferenz in Emden heimkehrenden Manne erzählt. Genau an
emselben Tage des nächsten Jahres sei aber besagter Kandidat Stromann
n die Stelle unseres Großvaters eingeführt worden, nachdem dieser einen
uf nach Landschaftspolder angenommen habe! Die Erzählung enthält alle
ypischen Momente des zweiten Gesichtes oder der in Ostfriesland soge-
annten „Vörloop"- (Vorlaufs-) Geschichten. Die Großmutter hat mir auch
nitgeteilt, daß ihrer Schwester, Frau Pastor Mennenga, ähnliche Gesichte
rschienen seien. Es ist also anzunehmen, daß in unserer Familie die Gabe
es zweiten Gesichtes wohl einmal wieder auftauchen wird, wenn nicht die
tarken intellektuellen Einwirkungen der neueren Zeit und besonders der
chulen sie unterdrücken. Ich bemerke hierbei aber zum Troste, daß alle
Personen, die diese Gabe haben, bei solchen Visionen nicht die geringste
ngst empfinden, daß vielmehr ihr Gefühlsleben in solchen Augenblicken
anz neutralisiert ist und auch nachher keine Erschütterungen erfährt. Also
ur keine Angst! Auch dies sind natürliche Prozesse, die nur noch nicht
rklärt sind. Wer sich dafür interessiert, lese bei Schopenhauer die famose
bhandlung über die Gespenster.

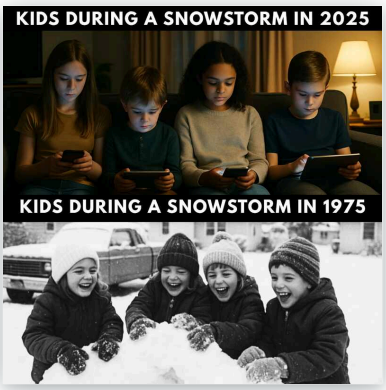

Hurry Kills Presence. Worry
Kills Peace. Doubt Kills Faith.
Ego Kills Love.

Now Read That Right To Left.



NOVEMBER - DEZEMBER
2025

@Barrydale Diesel&Cream Summer 2014

7

62 fotos

10 statusmeldungen

2 videos



NOVEMBER - DEZEMBER

Sonntag, 2. November 2025

ZAPIRO

Sonntag, 2. November 2025, 22:28



Geriatrocy rules not only Africa...🤓

Samstag, 8. November 2025

ECHOES

2

Samstag, 8. November 2025, 00:23

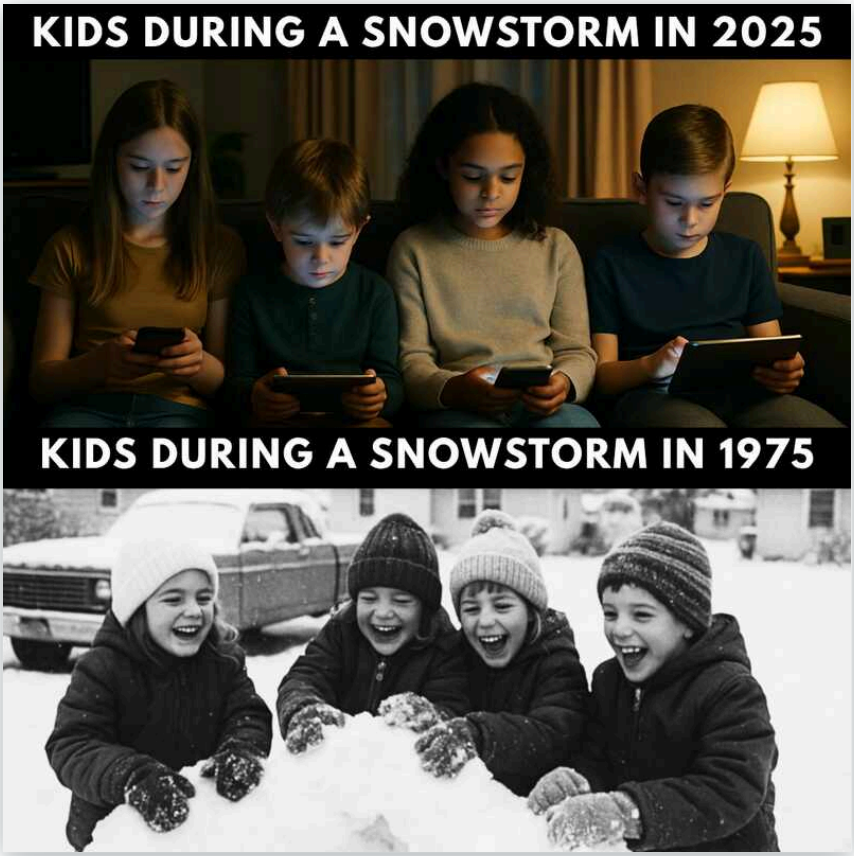

THE TWO

1

Donnerstag, 6. November 2025, 19:22

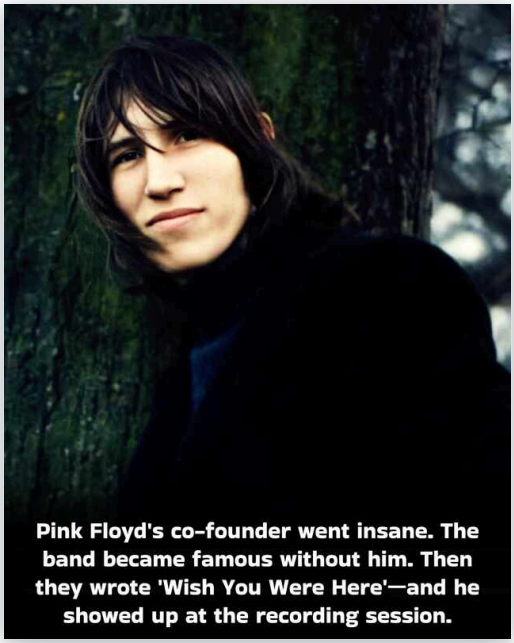

FOTOS

1

Samstag, 8. November 2025, 00:28



Nietzsche - Der Freigeist

Die Krähen schrei'n
Und ziehen schwirren Flugs zur Stadt;
Bald wird es schnei'n
Wohl dem, der jetzt noch Heimat hat!

Nun stehst du starr,
Schaust rückwärts ach! wie lange schon!
Was bist du Narr
Vor Winters in die Welt entfloh'n?

Die Welt, ein Thor
Zu tausend Wüsten stumm und kalt!
Wer das verlor,
Was du verlorst, macht nirgends Halt.

Nun stehst du bleich,
Zur Winter-Wanderschaft verflucht,
Dem Rauche gleich,
Der stets nach kälter'n Himmeln sucht.

Flieg', Vogel, schnarr'
Dein Lied im Wüsten-Vogel-Ton!
Versteck', du Narr,
Dein blutend Herz in Eis und Hohn!

Die Krähen schrei'n
Und ziehen schwirren Flugs zur Stadt :
Bald wird es schnei'n,
Weh dem, der keine Heimat hat

Zweiter Teil: Antwort:

Daß Gott erbarm'!
Der meint, ich sehnte mich zurück
In's deutsche Warm.
In's dumpfe deutsche Stuben-Glück!

Mein Freund, was hier
Mich hemmt und hält, ist dein Verstand,
Mitleid mit dir!
Mitleid mit deutschem Quer-Verstand!

CANITELLSTEVEKOOZER 1

Sonntag, 9. November 2025, 20:46

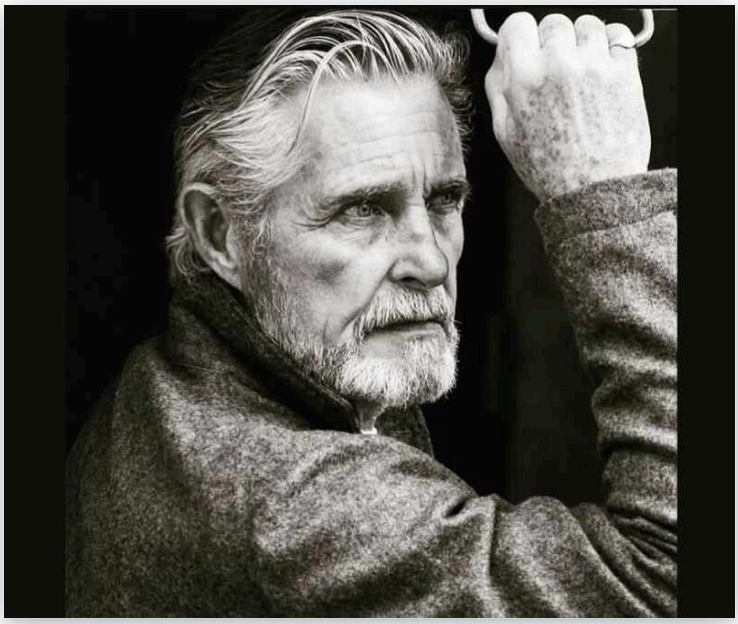

9. NOVEMBER 2025, 20:50 1

"-> Monica Strigel"

DANCATDAD 1

Samstag, 15. November 2025, 19:38



Mittwoch, 19. November 2025

NEUES VIDEO GETEILT

Mittwoch, 19. November 2025, 19:13

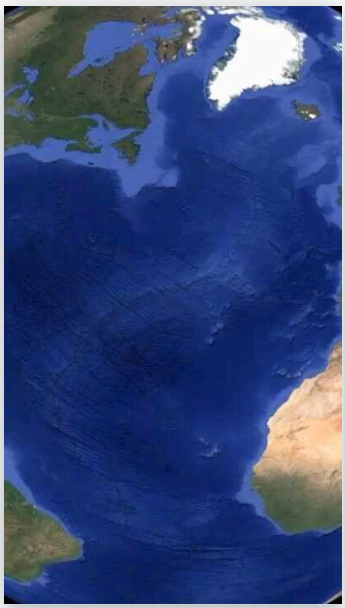

www.facebook.com/reel/2567561613643892/

A look back to 2011 — when the underwater beetle first came to life beneath the waves of Mexico. 🌊🪲
From early objectives to casting, this was one of my most ambitious pieces at the time. Getting it 8km offshore was its own adventure: rough seas, difficult rigging, long dives, and a final descent onto the seabed after hours of problem-solving in the water.

Here's the story of how the beetle was created... and how it found its home underwater. ✨

#UnderwaterSculpture
#SculpturePark
#UnderwaterArt
#VWbeetle
#ArtBelowTheSurface
#ReefArt
#Lobstercity
#MuseoSubacuático
#PublicArt
#ContemporaryArt
#EcoArt

Samstag, 22. November 2025

JEREMY

1

Samstag, 22. November 2025, 23:44






22. NOVEMBER 2025, 23:44



OSTFRIESISCHE

2

Samstag, 22. November 2025, 23:45

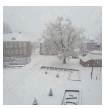



22. NOVEMBER 2025, 23:45







22. NOVEMBER 2025, 23:46



DET

Samstag, 22. November 2025, 23:46



22. NOVEMBER 2025, 23:46




Foto: Ida Marie Odgaard, Ritzau Scanpix ©


Foto: Ida Marie Odgaard, Ritzau Scanpix ©

Montag, 24. November 2025

NEUES VIDEO GETEILT 1

Montag, 24. November 2025, 21:31



www.facebook.com/reel/1515720082809176/

Gaza: Die Justiz versucht, mich mundtot zu machen. Hier ist meine Antwort.

24. NOVEMBER 2025, 21:14 3

“Carpendale: Ein Typ hat einen One-Night-Stand, als plötzlich der Ehemann der Frau nach Hause kommt. Der Typ springt aus dem Fenster, versteckt sich hinter einer Hecke und friert fürchterlich. Denn es regnet. Als fünf Jogger um die Ecke kommen, schließt er sich ihnen an und entkommt unentdeckt. "Joggst du immer nackt?", fragt ihn einer der Läufer. "Ja", sagt er. "Immer mit Kondom?" An der Stelle lachen die meisten Leute schon. Es ist wichtig, da eine kleine Pause zu machen und erst dann die Pointe zu setzen. "Das Kondom ziehe ich nur über, wenn es regnet." 🤣”


Montag, 24. November 2025, 21:51

ZAPIRO

Montag, 24. November 2025, 21:48



HUCK

Montag, 24. November 2025, 21:51



24. NOVEMBER 2025, 21:51



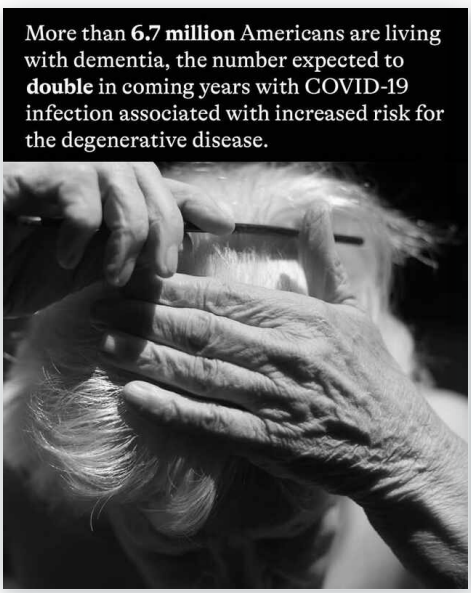







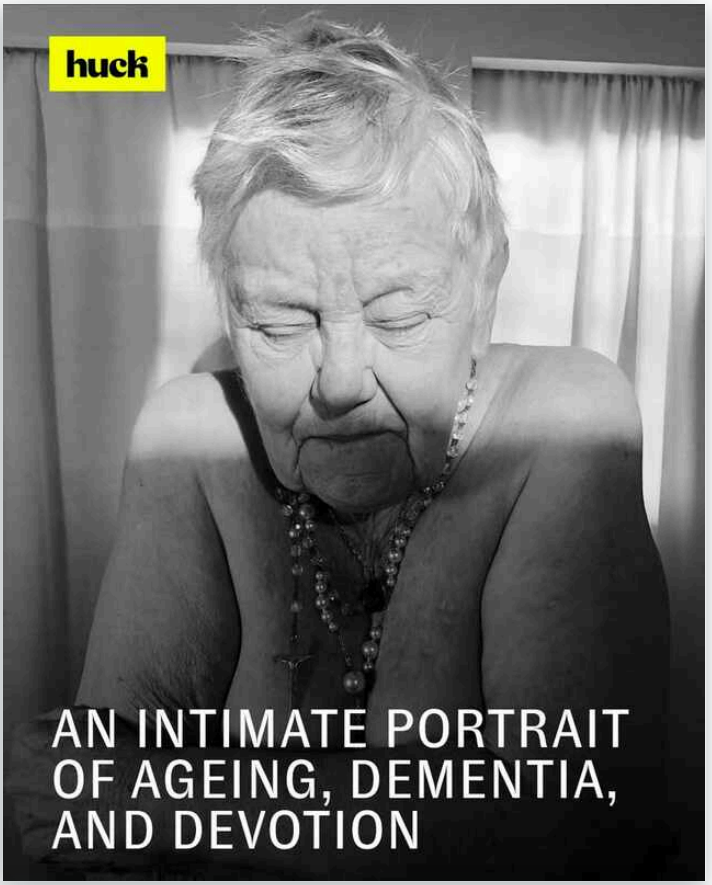





“

She would tell people: ‘I’m losing my mind.’ She wasn’t scared. She was very mobile and had a lot of energy, and she seemed to understand what was happening and explain it to people.

– CHERYLE ST. ONGE, PHOTOGRAPHER

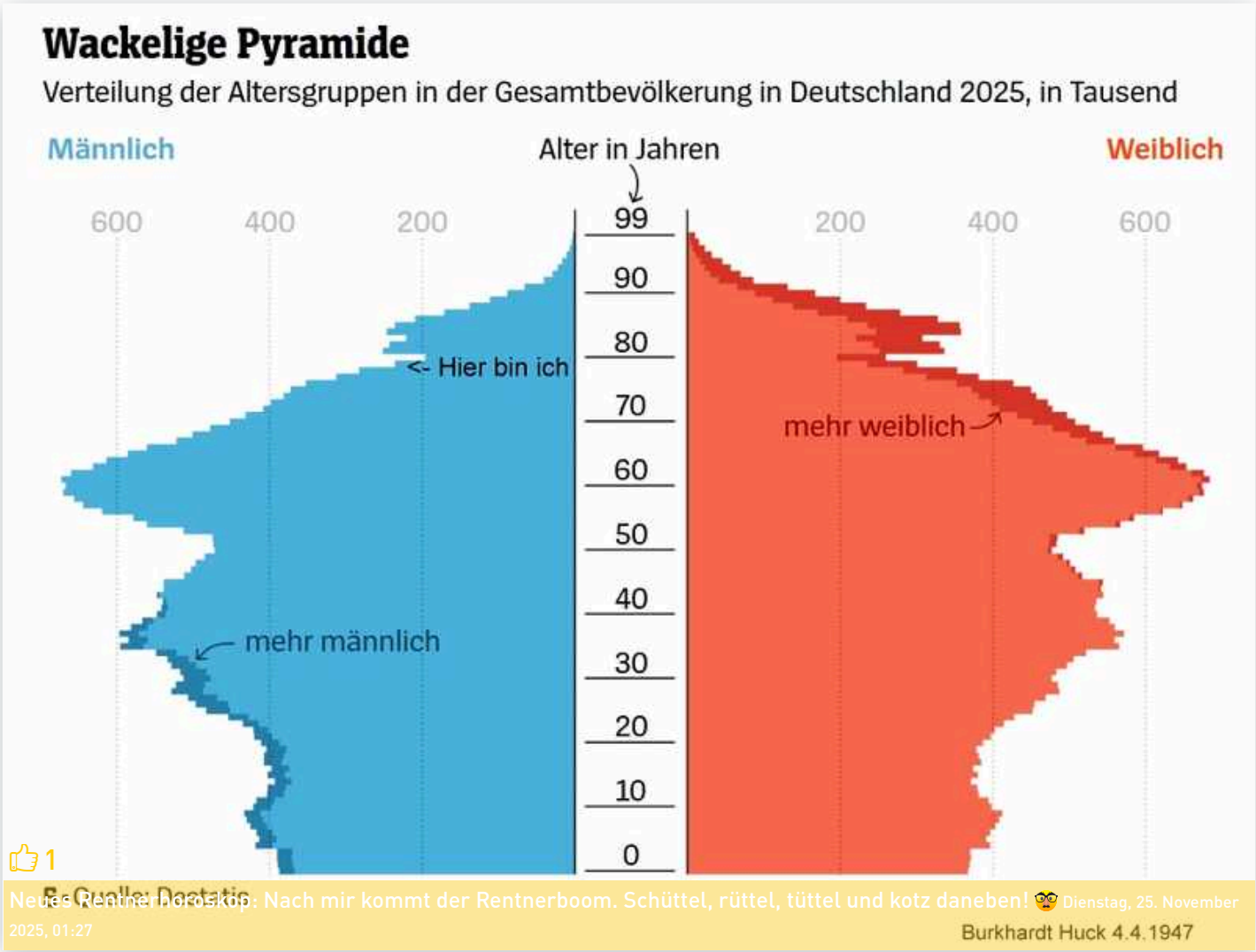

1

Neues Rentnerhoroskop: Nach mir kommt der Rentnerboom. Schüttel, rüttel, tüttel und kotz daneben! Dienstag, 25. November 2025, 01:27

Burkhardt Huck 4.4.1947

WE

Mittwoch, 3. Dezember 2025, 21:53

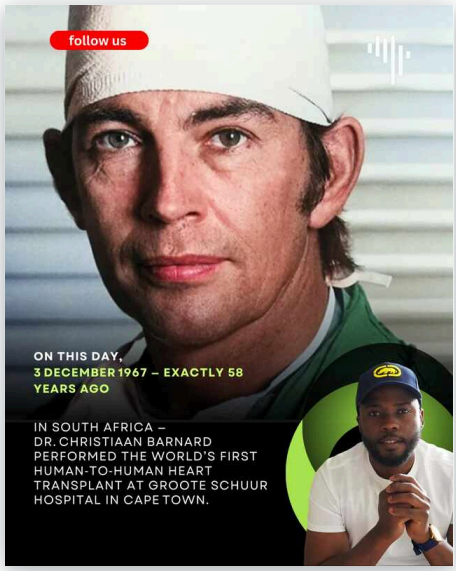

3. DEZEMBER 2025, 21:27

1

“Schuhplatteln tu ma hoit, Fingerhakeln und Watten. Lernts des oda verreckts Saupreissen, damische Deppen!”

5. DEZEMBER 2025, 21:34

“www.instagram.com/reel/DRzsh2PgEB9/?utm_source=ig_embed”



FOTOS

3

Sonntag, 14. Dezember 2025, 07:23

Existenz anerkennt. Also meine Großmutter erzählte mir, sie habe eines Tages, als ihr Mann noch in Neermoor Geistlicher war, in ihrer Küche gesessen, meinen kurz zuvor geborenen Vater auf dem Schoß, die Tür von der Küche in den Korridor geöffnet. Da habe sie plötzlich den ihr bekannten Kandidaten der Theologie Stromann mit langer Pfeife in der einen, ein Manuskript memorierend in der anderen Hand haltend, gemächlich in dem Korridor auf- und abgehend gesehen. Sie habe diese Erscheinung ohne irgendwelche Beklemmung zu empfinden betrachtet, schließlich aber doch die Tür geschlossen. Abends habe sie sofort dies Erlebnis ihrem von seiner Pastorenkonferenz in Emden heimkehrenden Manne erzählt. Genau an demselben Tage des nächsten Jahres sei aber besagter Kandidat Stromann in die Stelle unseres Großvaters eingeführt worden, nachdem dieser einen Ruf nach Landschaftspolder angenommen habe! Die Erzählung enthält alle typischen Momente des zweiten Gesichtes oder der in Ostfriesland sogenannten „Vörloop“- (Vorlaufs-) Geschichten. Die Großmutter hat mir auch mitgeteilt, daß ihrer Schwester, Frau Pastor Mennenga, ähnliche Gesichte erschienen seien. Es ist also anzunehmen, daß in unserer Familie die Gabe des zweiten Gesichtes wohl einmal wieder auftauchen wird, wenn nicht die starken intellektuellen Einwirkungen der neueren Zeit und besonders der Schulen sie unterdrücken. Ich bemerke hierbei aber zum Troste, daß alle Personen, die diese Gabe haben, bei solchen Visionen nicht die geringste Angst empfinden, daß vielmehr ihr Gefühlsleben in solchen Augenblicken ganz neutralisiert ist und auch nachher keine Erschütterungen erfährt. Also nur keine Angst! Auch dies sind natürliche Prozesse, die nur noch nicht erklärt sind. Wer sich dafür interessiert, lese bei Schopenhauer die famose Abhandlung über die Gespenster.

Das zweite Gesicht in Ostfriesland - Geschichte meines Urgroßvaters in seinen Jugenderinnerung:

DEREK

Freitag, 5. Dezember 2025, 20:47



WISE

2

Sonntag, 14. Dezember 2025, 01:45

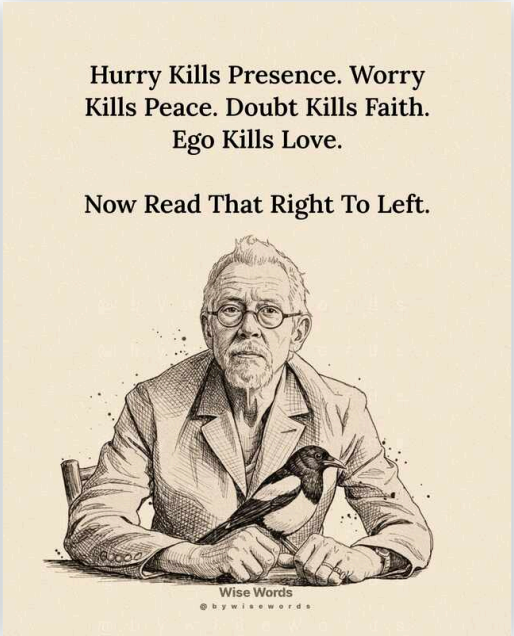

KI-Modus Alle Bilder Videos News Mehr

wie nennt man tiere wie vögel die flußpferde von schmarotzern befreien

Tiere, die, wie in Ihrem Beispiel, Flusspferde von Schmarotzern befreien, werden im Allgemeinen als **Putzer-Tiere** oder im Kontext der spezifischen Beziehung als **Symbionten** bezeichnet.

Die Vögel, die diese Aufgabe bei Flusspferden (oder auch Büffeln, Nashörnern und Elefanten) übernehmen, sind hauptsächlich:

- **Madenhacker** (Gattung *Buphagus*): Dies ist die bekannteste Vogelart für diese Tätigkeit. Sie fressen Zecken und andere Parasiten aus dem Fell und von der Haut der großen Säugetiere und suchen manchmal sogar im Maul nach Nahrungsresten. Es handelt sich um eine mutualistische Symbiose, von der beide Seiten profitieren: Die Vögel erhalten Nahrung, die Säugetiere werden von lästigen und potenziell krankmachenden Parasiten befreit.
- **Kuhreiher** (*Bubulcus ibis*): Auch Kuhreiher sieht man häufig auf dem Rücken von Flusspferden oder anderen großen Grasfressern, wo sie ebenfalls Parasiten fressen.

1

Wozu ist die Schule da? Fragen lernen! Montag, 15. Dezember 2025, 00:43

FOTOS VON BURKHARDT HUCKS BEITRAG

Montag, 15. Dezember 2025, 01:06

Kann man die Bundeszentrale für politische Bildung durch KI attraktiver machen?





KI-Modus Alle Bilder Videos News Mehr

Joseph Goebbels verachtete und bekämpfte Intellektuelle, die dem Regime kritisch gegenüberstanden. Er bezeichnete sie oft als **„intellektuelle Nörgler“** oder **„Geist, der stets verneint“**.

Seine Haltung war geprägt von:

- **Ablehnung von Kritik:** Goebbels sah Intellektuelle als prinzipielle Neinsager, die sich gegen die nationalsozialistische Bewegung stellten, selbst bei vermeintlichen Erfolgen wie der Annexion Österreichs.
- **Propaganda statt Diskurs:** Trotz seiner eigenen Promotion in Germanistik, setzte er auf einfache, emotionale Parolen, um die Massen zu mobilisieren, anstatt auf differenzierte intellektuelle Debatten. Er war ein Demagoge, der komplexe Sachverhalte simplifizierte und Gegner verunglimpfte.
- **Ausschaltung der freien Meinungsäußerung:** Als Propagandaminister war er maßgeblich an der Kontrolle der Medien und der Zensur beteiligt. Er organisierte die Bücherverbrennungen an Universitäten, um als „undeutsch“ diffamierte Literatur und intellektuelle Werke auszulöschen.
- **Pragmatischer Missbrauch:** Während des Krieges zeigte sich seine Geringschätzung auch darin, dass er forderte, Studiengänge wie Kunstgeschichte oder Dolmetscherfakultäten zu schließen, um die Studenten für die Rüstungsproduktion oder als Aufsichtspersonal über Zwangsarbeiter einzusetzen. Für ihn zählten nur die unmittelbaren Kriegsbedürfnisse, nicht die akademische Bildung an sich.

Zusammenfassend lässt sich sagen, dass Goebbels Intellektuelle als potenzielle politische Gegner sah, die die Einheit der "Volksgemeinschaft" störten, und ihre Unabhängigkeit aktiv

Montag, 15. Dezember 2025, 01:06

KI-Modus Alle Bilder Videos News Mehr

Was sagt Goebbels über Künstliche Intelligenz?

Joseph Goebbels hat sich **nicht über Künstliche Intelligenz (KI) geäußert**, da dieser Technologiebegriff und die Technologie selbst zu seinen Lebzeiten nicht existierten.

Goebbels war jedoch ein brillanter Propagandist, der die Bedeutung und Macht von Massenmedien seiner Zeit, wie Radio und Film, frühzeitig erkannte und für die Zwecke des NS-Regimes nutzte. Er zentralisierte und kontrollierte die Medien vollständig, um eine einheitliche, propagandistische Botschaft zu verbreiten, und sah im Radio ein mächtiges Instrument zur Massenbeeinflussung, was in seinem Zitat "Der Rundfunk gehört uns!" zum Ausdruck kam.

In der heutigen Zeit wird in Analysen und Diskussionen über Desinformation und Propaganda im digitalen Zeitalter oft eine Parallele zwischen Goebbels' Methoden der Massenmanipulation und dem heutigen Missbrauch moderner Technologien wie Big Data und Künstlicher Intelligenz gezogen. Es wird thematisiert, wie extremistische Gruppen und Akteure KI-Software nutzen, um Stimmungen zu machen, Propaganda zu verbreiten und Radikalisierung zu fördern.

Montag, 15. Dezember 2025, 01:14

TIME

Montag, 15. Dezember 2025, 21:10

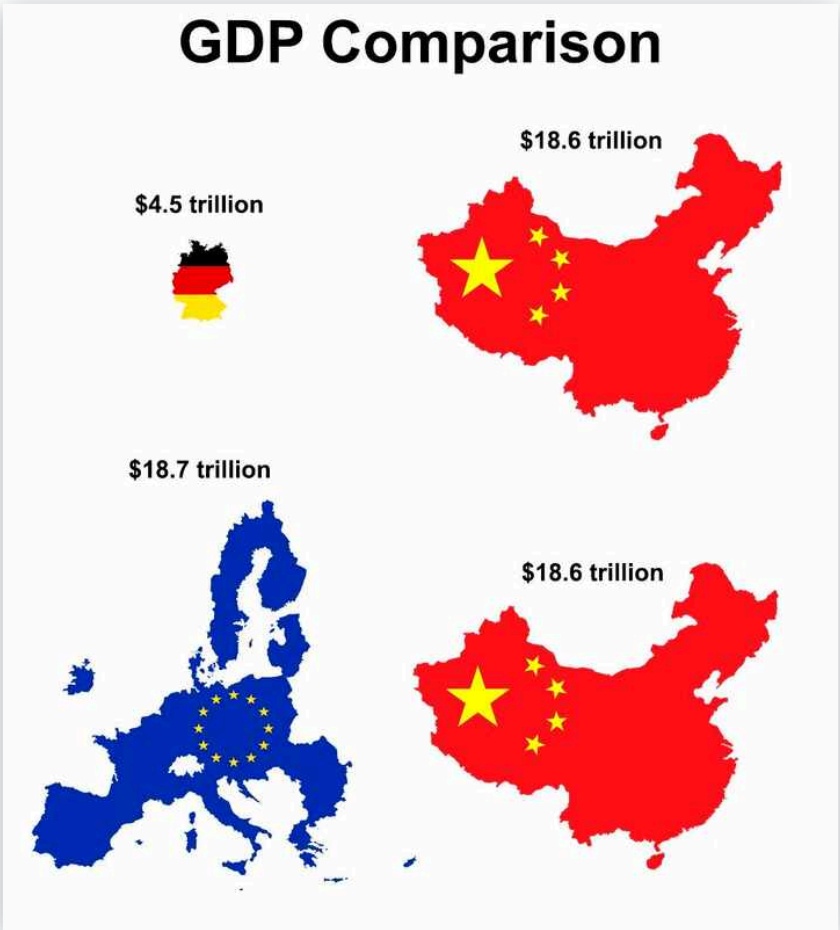

Facts!

15. DEZEMBER 2025, 21:19

“🔔🔔🔔🌠⛄🎄🎄🎅🕺”

FOTOS 7

Mittwoch, 17. Dezember 2025, 22:14



@Barrydale Diesel&Cream Summer 2014



Mamma&Papa sent me a Christmas Card. Thank you! 😘 Mittwoch, 17. Dezember 2025, 22:18

FOTOS

Mittwoch, 17. Dezember 2025, 22:20



Mamma&Papa sent another one! 😍

FOTOS

1

Mittwoch, 17. Dezember 2025, 22:23



Found old stuff from Enki Bidal, 1988

Donnerstag, 18. Dezember 2025

FOTOS

Donnerstag, 18. Dezember 2025, 16:29



My cats from Barrydale, Simba&Socks sent me a Christmas card...meow meow 😻😸

18. DEZEMBER 2025, 19:26

1

“Stunning black&white photographs from Barrydale, Western Cape, South Africa.”

GANGSTACATS

1

Donnerstag, 18. Dezember 2025, 23:07

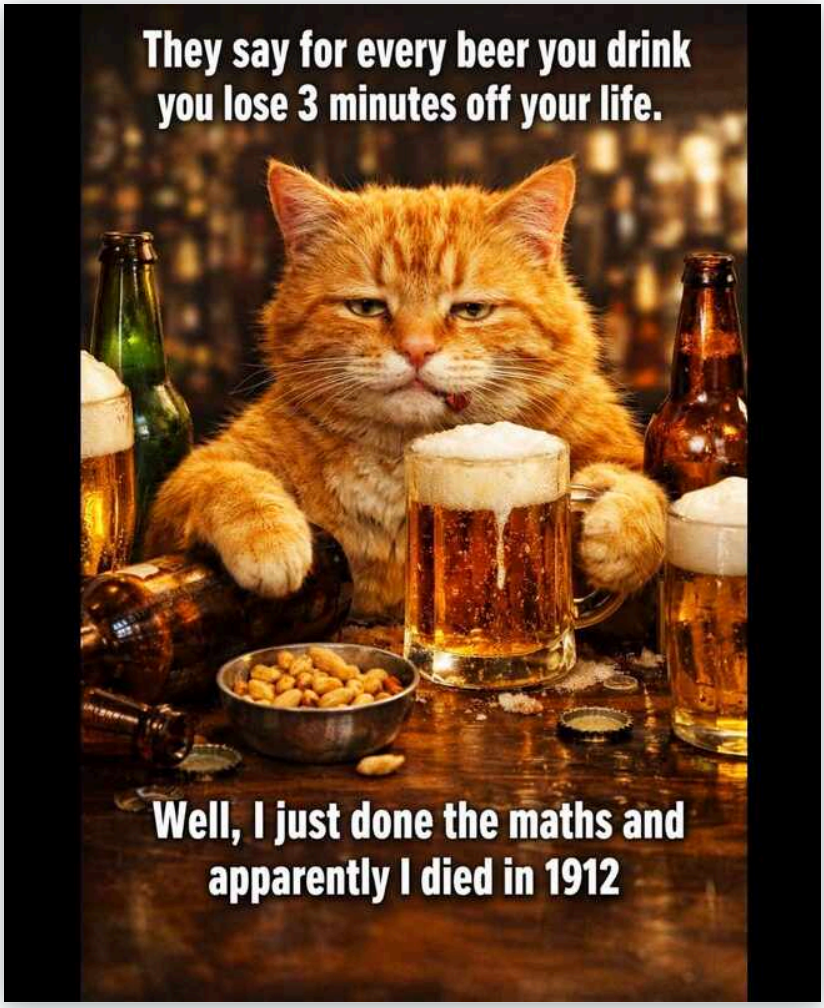

HUCK

Donnerstag, 18. Dezember 2025, 23:20

Viva Maria!

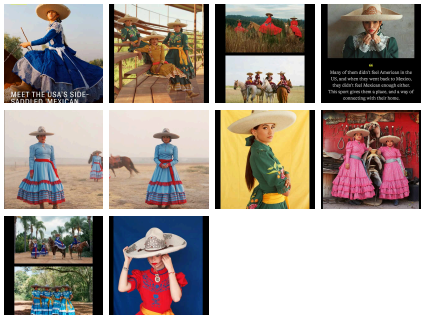

18. DEZEMBER 2025, 23:20



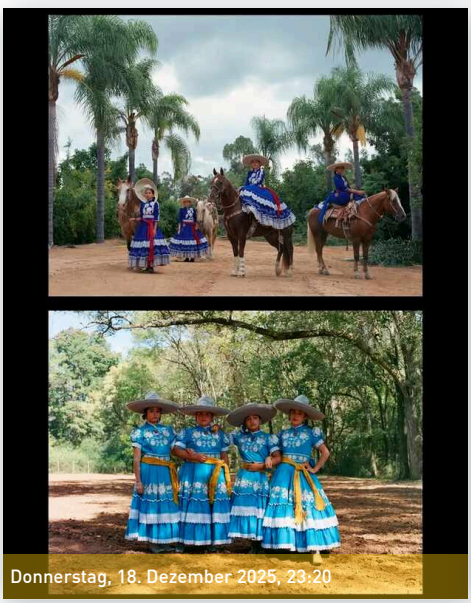












huck
MEET THE USA'S SIDE-SADDLED, MEXICAN RODEO WOMEN

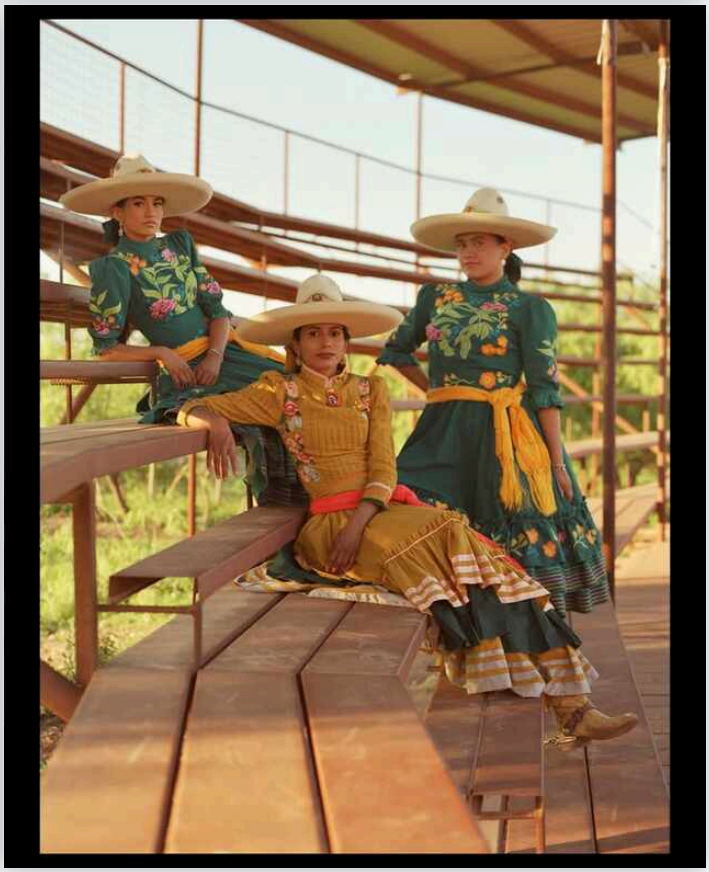

FOTOS

1

Freitag, 19. Dezember 2025, 12:01



KI-Modus Alle Bilder Videos News Mehr

Warum sind deutsche Filme die mit Fernsehgebühren für öffentlich rechtliche ...

Dass viele Filme in den Mediathek nicht dauerhaft oder gar nicht kostenfrei abrufbar sind, liegt primär an gesetzlichen Vorgaben zum Schutz des Wettbewerbs und an komplexen Urheberrechten.

Hier sind die Hauptgründe für die eingeschränkte Verfügbarkeit (Stand 2025):

1. Gesetzliche Depublikationspflicht (Verweildauern)

Der **Medienstaatsvertrag** (ehemals Rundfunkstaatsvertrag) schreibt vor, dass öffentlich-rechtliche Inhalte nicht zeitlich unbegrenzt online bleiben dürfen.

- **Wettbewerbsschutz:** Private Sender und Streaming-Anbieter sollen vor einer Übermacht beitragsfinanzierter Gratis-Angebote geschützt werden.
- **Fristen:** Je nach Genre gelten unterschiedliche Fristen. Viele Spielfilme oder zugekaufte europäische Produktionen dürfen oft nur bis zu **30 Tage** nach der Ausstrahlung online angeboten werden. Am 1. Dezember 2025 trat der **7. Medienänderungsstaatsvertrag (Reformstaatsvertrag)** in Kraft, der zwar einige Flexibilisierungen bringt, aber die grundsätzliche Logik der Befristung beibehält.

2. Urheber- und Lizenzrechte

Obwohl eine Produktion mit Rundfunkbeiträgen finanziert wurde, besitzen die Sender oft nicht alle zeitlich unbegrenzten Rechte für die Online-Nutzung.

- **Zusatzvergütung:** Für jede weitere Verwertung (z. B. Streaming statt TV-Ausstrahlung) müssen Urheber, Schauspieler und Produzenten oft zusätzlich vergütet werden.
- **Lizenzeinkauf:** Bei Filmen, die keine reinen Eigenproduktionen sind (z. B. internationale Koproduktionen), werden Online-Rechte oft nur für kurze Zeiträume erworben, um Kosten zu sparen.

3. Kommerzielle Zweitverwertung (z. B. ARD Plus)

Inhalte, die aufgrund gesetzlicher Fristen aus der Mediathek gelöscht werden müssen, wandern oft in kostenpflichtige Angebote wie ARD Plus oder **ZDF Select**.

- Diese Angebote werden von privatwirtschaftlichen Tochtergesellschaften (z. B. ARD Plus GmbH) betrieben und dürfen nicht aus dem Rundfunkbeitrag finanziert werden.
- Die Gebühr von ca. **5 Euro monatlich** dient dazu, die anfallenden technischen Kosten und die zusätzlichen Honorare für Urheber zu decken, die bei einer dauerhaften Online-Bereitstellung fällig werden.

4. Geoblocking

Aus rechtlichen Gründen sind viele Filme zudem nur in Deutschland abrufbar, da die Sender die Lizenzen nur für das Bundesgebiet erworben haben. Im Ausland erscheint dann oft ein Hinweis, dass das Video aus rechtlichen Gründen nicht verfügbar ist.

KI-Antworten können Fehler enthalten. Weitere Informationen

Deutschlands Vorschriften schreiben vor, dass .....zweimal kratzen hinterm Ohr, dass auf eine einfache Frage, Antworten die Rechte des Bürgers betreffen von vielen anderen Rechten eingeschränkt sind, die nun mal vorhanden sind. Uff, ächtz, Juristenstaat versus Rechtsstaat? Budgetprobleme, Faulheit oder Fachkräftemangel?

18. DEZEMBER 2025, 23:20



21. DEZEMBER 2025, 13:57

"The bonds between ourselves and another person exists only in our minds. Memory as it grows fainter loosens them, and notwithstanding the illusion by which we want to be duped and which, out of love, friendship, politeness, deference, duty, we dupe other people, we exist alone. Man is the creature who cannot escape from himself, who knows other people only in himself, and when he asserts the contrary, he is lying."
Marcel Proust, In Search of Lost Time"

21. DEZEMBER 2025, 20:14

1

"Je höher die Bildung desto größer die Unwissenheit?"

Montag, 22. Dezember 2025

THE GENTLE

1

Montag, 22. Dezember 2025, 18:25



😢

23. DEZEMBER 2025, 00:35

“Well said!”

FOTOS

1

Montag, 22. Dezember 2025, 22:35



Рождество Христово - Russian Christmas - January 7, 2026🙃

NEON

Dienstag, 23. Dezember 2025, 00:31



FOTOS

5

Dienstag, 23. Dezember 2025, 01:56



Ohne Wolken ist die Aussicht grenzenlos. Thank you Daniel Rudnicki for opening new horizons. Happy New Year! 🥳

23. DEZEMBER 2025, 12:29

“Unalphabets of America United = UAU”

ZAPIRO

Mittwoch, 24. Dezember 2025, 15:09



Kind Christmas to all my friends in far away South Africa! 😘😉🌺



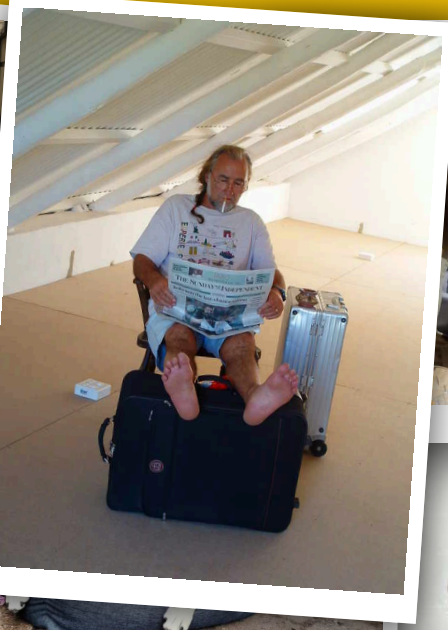










FIRST UKRAINIAN STATES AFTER WW I
1918 : West Ukrainian people's republic and Carpathian Ruthenia
1917-21 : Ukrainian republic of Kiev
UKRAINIAN LOST TERRITORIES
1: Given to Russia in 1924
2: Given to Moldova in 1940

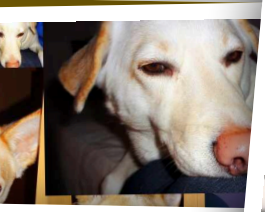




Pomerania
West Prussia
East Prussia
Hanover
Saxony
Brandenburg
Posen
Saxony
Silesia
Prussia 1900







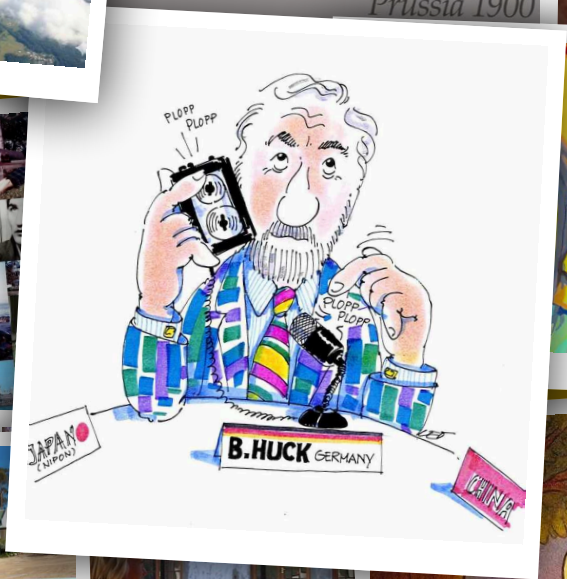
PLOPP
PLOPP
PLOPP
PLOPP
JAPAN (NIPPON)
B.HUCK GERMANY
CHINA








© Huck 1972



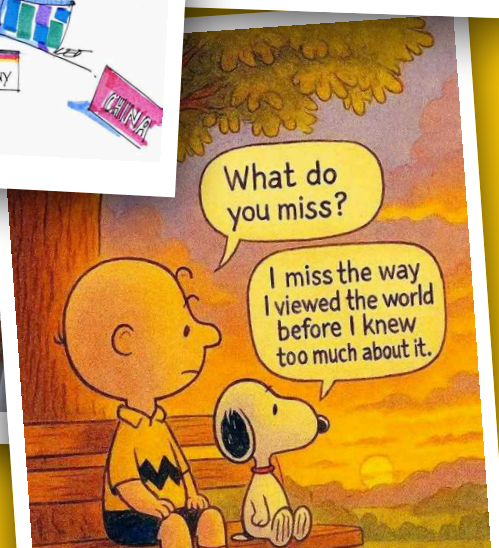
What do you miss?
I miss the way I viewed the world before I knew too much about it.




My Social Book

www.mysocialbook.com
2025-12-43890869