

BURKHARDT HUCK

2018 - 2024

My Social Book


Happy New Year 2023
Fröhliche WEIHNACHT! MERRY CHRISTMAS
Petite Gironde
WHEN YOUR HAIR SALON IS CLOSED
Germany
Never the less

BURKHARDT HUCK

2018 - 2024

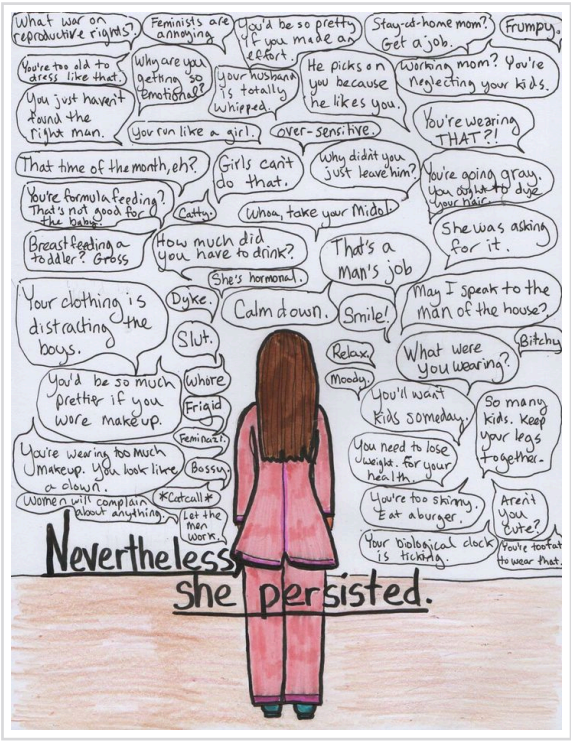

IF YOU ARE UNCERTAIN ABOUT THE FUTURE, SHARE YOUR LIFE WITH A DOG.



Um mehr zu erfahren, gehe auf die Seite 567

2018

Februar 8
März 26
April - Mai 48
Juni - Juli 94
August 140
September 178
Oktober - November 212
Dezember 2018 - April 2019 234

2019

Mai 2019 - Januar 2020 258

2020

Februar - April 278
Mai - Juni 296
Juli - September 310
Oktober - Dezember 332

2021

Januar - April 348
Mai 2021 - Januar 2022 366

2022

Februar - April 388

Mai - September 402
Oktober 2022 - Januar 2023 416

2023

Februar - April 450
Mai 468
Juni - August 486
September - Oktober 512
November - Dezember 540

2024

Januar - März 562
April - Juni 586
Juli - August 604
September 626

Beste Fotos 634








THIS IS THE GUN OUR FOUNDING FATHERS USED.
IT FIRED 1 OR 2 ROUNDS PER MINUTE.
THIS IS THE AR-15 RIFLE USED IN TODAY'S SCHOOL SHOOTING IN FLORIDA. IT FIRES 45 ROUNDS A MINUTE.
TIMES HAVE CHANGED. GUNS HAVE CHANGED.
OUR GUN LAWS SHOULD CHANGE WITH THEM.
OCCUPY DEMOCRATS

FEBRUAR

2018

The right thing to do on Route 62 in Barrydale

4

3 videos

23 fotos

21 statusmeldungen



FEBRUAR

NEUES VIDEO GETEILT

Montag, 5. Februar 2018, 19:58



www.facebook.com/637893464863857/videos/1566564543392593

The Intercept

Iran had a secular, democratic government but the U.S. helped get rid of that government and paved the way for the ayatollahs and the Islamic Revolution. interc.pt/2E5BG8A



4

The right thing to do on Route 62 in Barrydale 6. Februar 2018, 21:34

HIGH TIMES 1

Dienstag, 6. Februar 2018, 03:17



STATUSMELDUNG 1

Mittwoch, 7. Februar 2018, 18:52

“New gadget from facebook”

NEUES VIDEO GETEILT

1

Mittwoch, 7. Februar 2018, 18:54



www.facebook.com/631787195646204/videos/10156524634941323

The Guardian

So, here's Elon Musk's Starman sitting in a $100,000 Tesla Roadster navigating Earth. No, it's not a Photoshop.

Mittwoch, 7. Februar 2018

CHRONIK-FOTOS 1

Mittwoch, 7. Februar 2018, 20:46



Waren die zu beichtenden Sünden schwer, erfolgte die Absolution mit der Auflage, drei Rosenkränze zu beten.
Ave Maria,
Gratia plena, Dominus tecum.
Benedicta tu in mulieribus,
Et benedictus, fructus ventris tui, Jesus.
Sancta Maria, sancta Maria, Maria,
Ora pro nobis, nobis peccatoribus,
Nunc et in hora, in hora mortis nostrae.
Amen. Amen.

STATUSMELDUNG 1

Mittwoch, 7. Februar 2018, 21:04

**“Zukunft als Absichtserklärung: Koalitionsvertrag 2018, Zeile 7928-7932:
"Wir setzen uns für den Erhalt der Künstlersozialversicherung ein und werden prüfen, wie dort der wechselnde Erwerbsstatus vieler Akteure des Kultur- und Medienbereichs besser berücksichtigt werden kann. Dabei ist eine Erweiterung der abgabepflichtigen Verwerter um digitale Plattformen, die eine kommerzielle Verwertung künstlerischer Leistungen ermöglichen, anzustreben.""**

STATUSMELDUNG 1

Mittwoch, 7. Februar 2018, 21:32

**“Ein zukunftsweisender Traditionserlass wird vornehmlich
die eigene Geschichte der Bundeswehr in den Mittelpunkt stellen.”**

STATUSMELDUNG

1

Mittwoch, 7. Februar 2018, 23:07

“"Völkerrechtswidrige Tötungen lehnen wir kategorisch ab, auch durch Drohnen.""

STATUSMELDUNG

Donnerstag, 8. Februar 2018, 03:30

“No women, no cry - no enemy, no fear!”

CHRONIK-FOTOS

Mittwoch, 7. Februar 2018, 22:39



Auf "nicht etwa" kommt es nicht nur beim Grapschen an: "Das Kreuz ist Symbol einer bestimmten religiösen Überzeugung und nicht etwa nur Ausdruck der vom Christentum mitgeprägten abendländischen Kultur." - Beschluss des Bundesverfassungsgerichts aus dem Jahr 1995

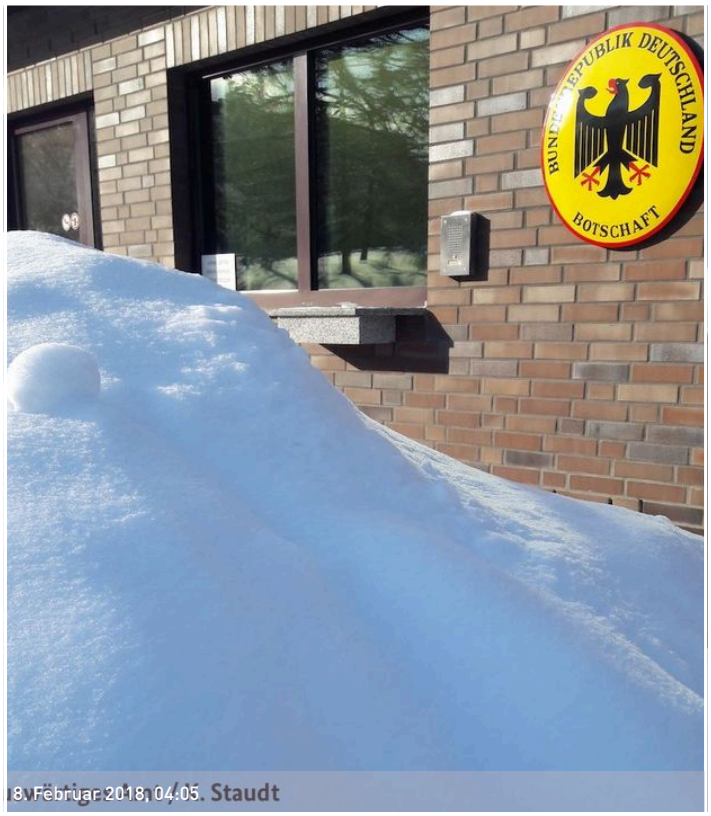





HIGH TIMES

Donnerstag, 8. Februar 2018, 04:05



CHRONIK-FOTOS 1

Donnerstag, 8. Februar 2018, 04:59



FOTOS VON BURKHARDT HUCKS BEITRAG

Donnerstag, 8. Februar 2018, 04:59

I swear off doing it again!

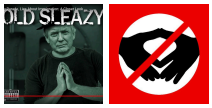

STATUSMELDUNG 1

Donnerstag, 8. Februar 2018, 08:32

**“A humorist is something to be,
if not you better leave to pee.”**

STATUSMELDUNG

Donnerstag, 8. Februar 2018, 09:13

**“A businessman is something to be
and if you can't
go down on your knee
and agree!”**

STATUSMELDUNG 1

Freitag, 9. Februar 2018, 22:32

“Hundesteuer, ich liebe Hundesteuer, issa besser als Frauensteuer, aba am liebsten fahr ich autonom.”

STATUSMELDUNG

Freitag, 9. Februar 2018, 22:35

“"Du Hund, du bist kein Mann!"”

CHRONIK-FOTOS 1

Samstag, 10. Februar 2018, 04:54



Dumm gelaufen. Gut dass die Berliner schon eine Spreephilharmonie haben. Man stelle sich vor, sie wollten jetzt eine bauen.

Montag, 12. Februar 2018

STATUSMELDUNG

Montag, 12. Februar 2018, 00:42

“We got divorced late 2012, but life goes on via facebook”

STATUSMELDUNG

Montag, 12. Februar 2018, 01:02

“Can't believe: Glen Hutchinson works the counter again”

STATUSMELDUNG

Montag, 12. Februar 2018, 02:03

“In a time warp fake news are fax news from fox news”

THE SARCASTIC LIBERTARIAN

Samstag, 10. Februar 2018, 06:26

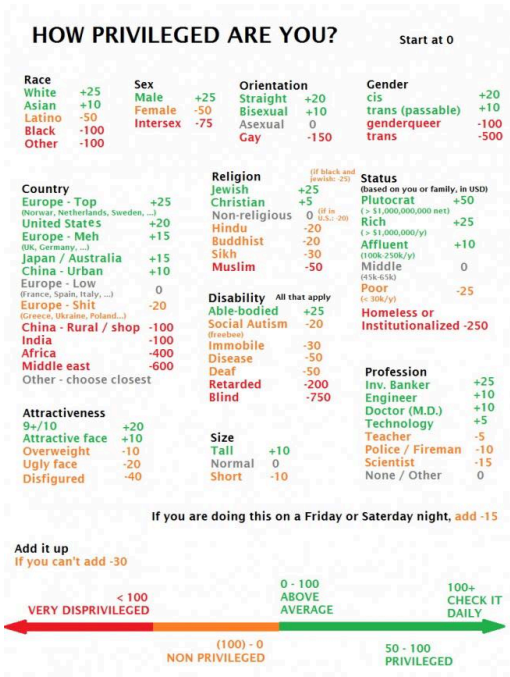

Calculate your privilege!



CHRONIK-FOTOS

Montag, 12. Februar 2018, 05:05



Not that as well!

STATUSMELDUNG

Montag, 12. Februar 2018, 02:26

“God can't go back to prison. Stephen Colbert”

STATUSMELDUNG

Montag, 12. Februar 2018, 08:11

“I imagined a political party, but COPD means Chronic Obstructive Pulmonary Disease.”

STATUSMELDUNG

Freitag, 16. Februar 2018, 03:33

“Hirsch heißt mein Vater, in Hirschhausen wohnt meine Mutter.”

CHRONIK-FOTOS

Freitag, 16. Februar 2018, 06:22



The fasces frequently occurs as a charge in heraldry, it is present on an older design of the Mercury dime and behind the podium in the United States House of Representatives, it is used as the symbol of a number of Italian syndicalist groups, including the Unione Sindacale Italiana, and it was the origin of the name of the National Fascist Party in Italy (from which the term fascism is derived).

STATUSMELDUNG

1

Freitag, 16. Februar 2018, 08:23

“Always admired your stamina and serenity. Looking forwards seeing you and your artwork again in South Africa this year!”

CHRONIK-FOTOS

Freitag, 16. Februar 2018, 09:04

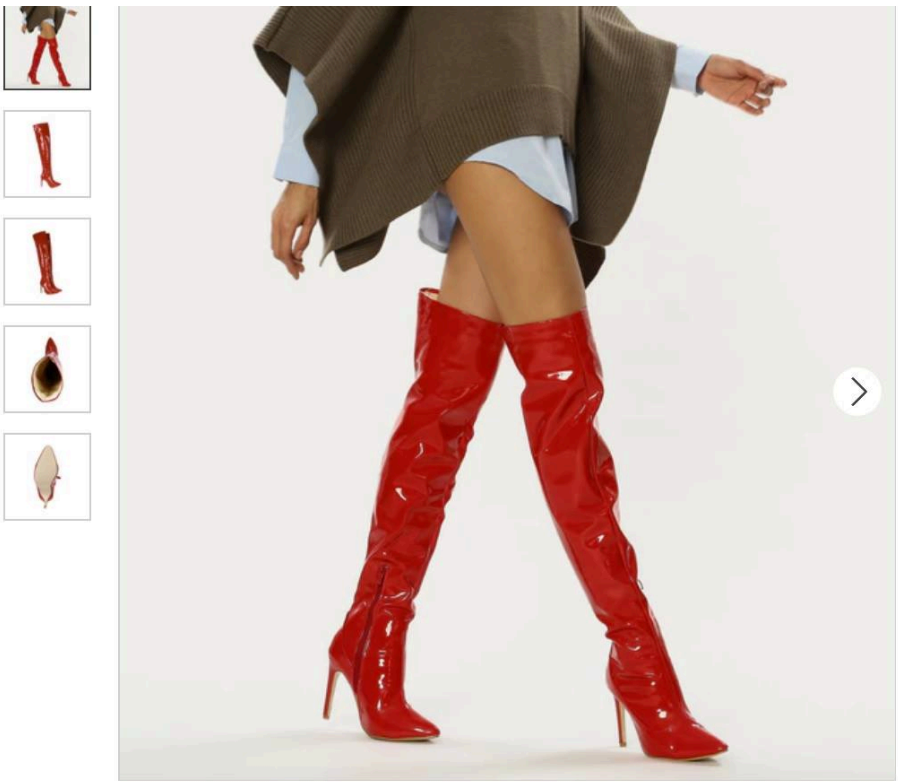

Bargain! How do you slip into and whereto will you go if you made it?

STATUSMELDUNG

Freitag, 16. Februar 2018, 09:13

“"Es ist für die SPD eine kulturelle Herausforderung, eine Frau an der Spitze zu ertragen"”

CHRONIK-FOTOS

1

Freitag, 16. Februar 2018, 11:41

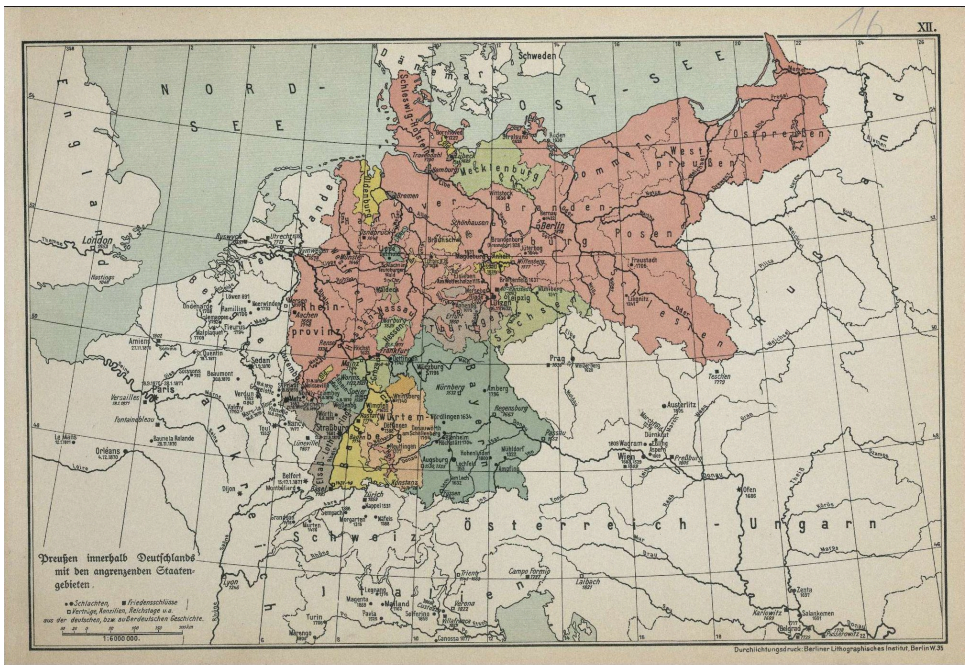

Deutschland ist eine Kopfgeburt, die sich erst im vorletzten Jahrhundert unter dem Druck Preußens und des Norddeutschen Bundes als politische Einheit etabliert hat. Europa ist eine Kopfgeburt, die sich erst im letzten Jahrhundert nach zwei Weltkriegen unter dem Druck der Vereinigten Staaten als politische Einheit verwirklichen konnte. Ich bin ein Europäer aus Deutschland von einer dänischen Mutter in der amerikanischen Besatzungszone in Oberbayern als Preuße, Protestant und somit als Ketzer geboren und aufgewachsen. Die letzten zwanzig Jahren habe ich in Südafrika gelebt. Vor wenigen Jahren bin ich in die Region umgezogen aus der mein Großvater stammt, der nicht dort geboren wurde aber zum Sterben zurückkehrte: nach Ostfriesland. Ich habe neulich seinen Ariernachweis gefunden. Ich bin also nicht nur Vegetarier, sondern auch Blutarier. Deutscher zu sein ist nicht einfach, weder in Deutschland noch anderswo.

STATUSMELDUNG

Dienstag, 20. Februar 2018, 07:32

“Weaponized information? Shock and awe? It's all Russian to you?”

STATUSMELDUNG

Freitag, 16. Februar 2018, 12:28

“Must it be? Yes it must be! Let's talk about identity!”

STATUSMELDUNG

1

Dienstag, 20. Februar 2018, 07:33

“Full spectrum dominance. It's all Russian to you?”

OCCUPY DEMOCRATS

1

Freitag, 16. Februar 2018, 13:14



STATUSMELDUNG

Dienstag, 20. Februar 2018, 07:38

“How can it be? The greatest Nation on Earth, home of the brave and free, isn't able to defend a middle sized enemy?”

CHRONIK-FOTOS

Dienstag, 20. Februar 2018, 11:49



The high end ivory tower word is not "morality" but "ethical" and is compatible with the BIBLE. USA is a bullet-proofed BIBLE country in the hand of circumsized gun-obsessed wankers like the Islamic Republic of Iran in the hand of Mullahs. May that's the base of their thorough enmity. Imagine Vice-President Pence or Justice Minister Jeff Sessions with a long white beard and you know how this is meant.


1
Re-edited a poster I created 2002 in Hermanus South Africa. It's about press freedom. 25. Februar 2018, 22:32

NEUES VIDEO GETEILT

Dienstag, 20. Februar 2018, 12:20

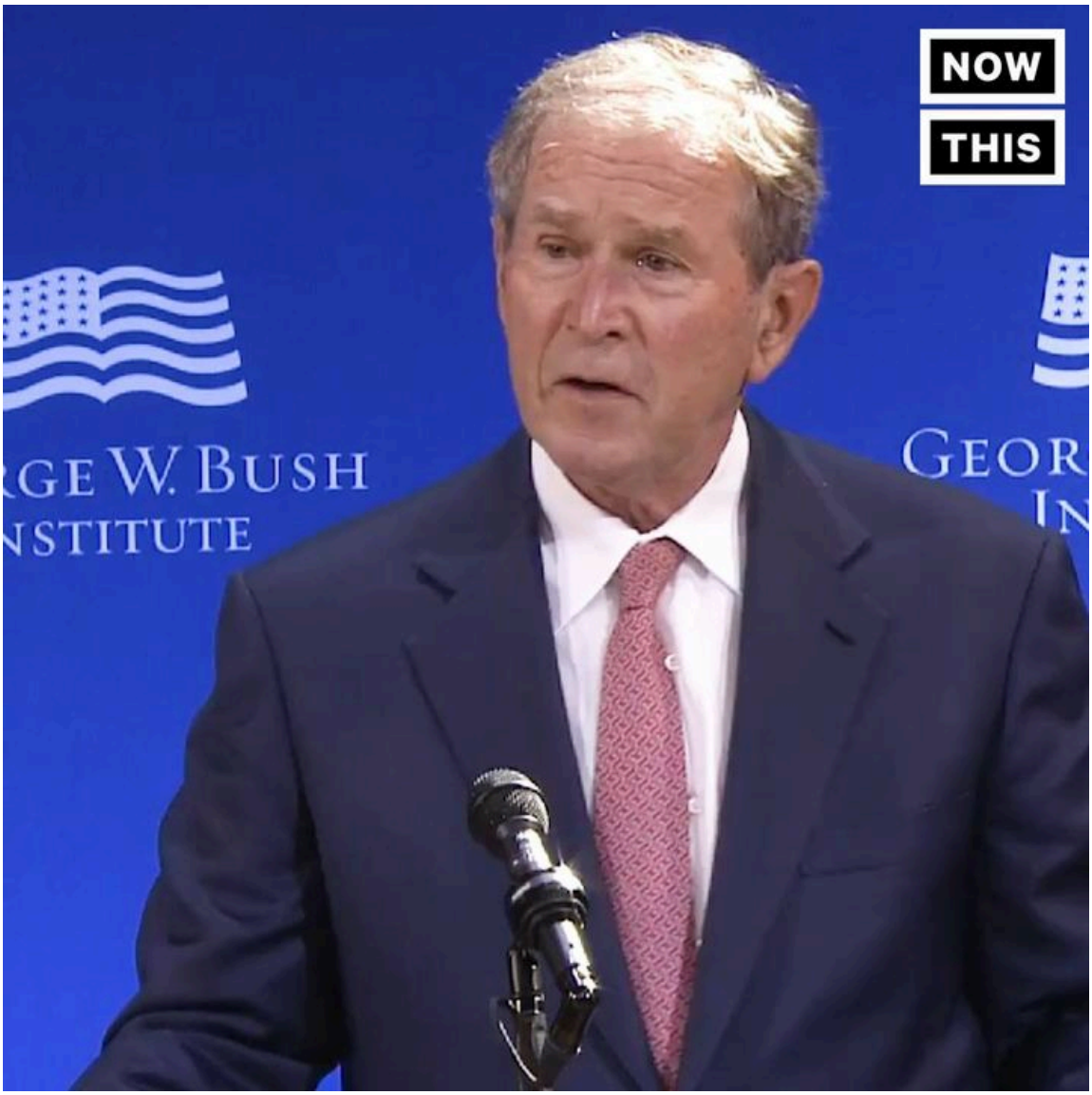

www.facebook.com/636656771832824/videos/1927124163985731

"In all these ways we need to recall and recover our own identity." - Harsh words from a former US President. Jimmy Carter is still alive, Bill Clinton, George W., his father and Barack Obama are still alive living without an own identity? What a misery! How you can loose an identity if you had one? Heavy drinking? No, they all were clean since 2001. Who is responsible? Bushism? Obamaism? Trumpism? Does't matter. America became a borderline Collie and nobody knows why it winded up like that. #USexit

'Bigotry or white supremacy in any form is blasphemy against the American creed.' – George W. Bush is warning the world against Trumpism

CHRONIK-FOTOS

2

Sonntag, 25. Februar 2018, 02:09



Painted this one once upon a time during a day full of rain in southern Spain in 1973, when Generalisimo Franco still reigned but Luis Carrero Blanco, 1st Duke of Carrero Blanco, Grande of Spain an admiral and leading Spanish politician in Francoist Spain has being named the Prime Minister of Spain and made a top deputy to Franco. It seemed as though it was only a matter of time before he would succeed the ailing Caudillo. He was assassinated by members of the separatist terrorist organization ETA on 20 December 1973.



At least Robert Mueller doesn't need a smoking gun: Follow the smell! 27. Februar 2018, 02:38

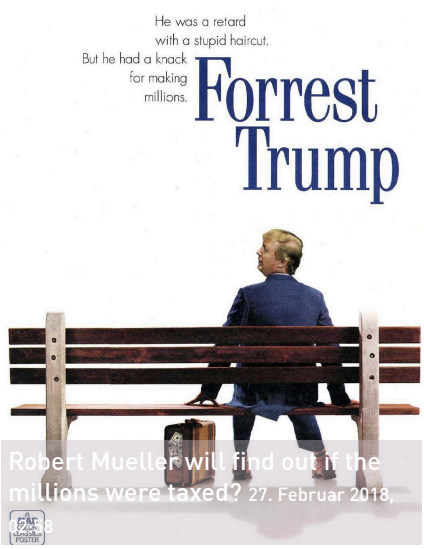

Robert Mueller will find out if the millions were taxed? 27. Februar 2018, 02:38

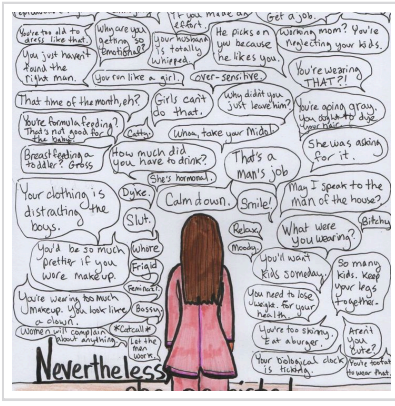





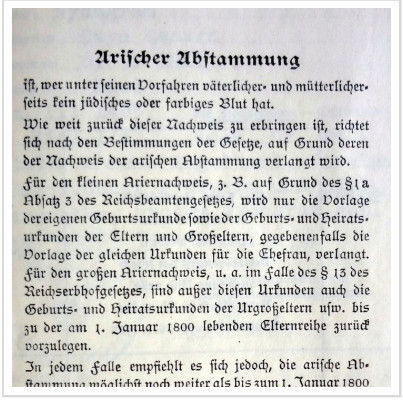

Arischer Abstammung

ist, wer unter seinen Vorfahren väterlicher- und mütterlicherseits kein jüdisches oder farbiges Blut hat.

Wie weit zurück dieser Nachweis zu erbringen ist, richtet sich nach den Bestimmungen der Gesetze, auf Grund deren der Nachweis der arischen Abstammung verlangt wird.

Für den kleinen Ariernachweis, z. B. auf Grund des § 1 a Absatz 3 des Reichsbeamtengesetzes, wird nur die Vorlage der eigenen Geburtsurkunde sowie der Geburts- und Heiratsurkunden der Eltern und Großeltern, gegebenenfalls die Vorlage der gleichen Urkunden für die Ehefrau, verlangt. Für den großen Ariernachweis, u. a. im Falle des § 13 des Reichserbhofgesetzes, sind außer diesen Urkunden auch die Geburts- und Heiratsurkunden der Urgroßeltern usw. bis zu der am 1. Januar 1800 lebenden Elternreihe zurück vorzulegen.

In jedem Falle empfiehlt es sich jedoch, die arische Abstammung möglichst noch weiter als bis zum 1. Januar 1800

MÄRZ

2018

Still winter, still cold, still windy - locked up in Berumbur

6

24 statusmeldungen

34 fotos



MÄRZ

Dienstag, 6. März 2018

STATUSMELDUNG 2

Dienstag, 6. März 2018, 02:36

“Ein Vogel hat keine Angst, dass der Ast, auf dem er sitzt, brechen könnte.”

STATUSMELDUNG

Donnerstag, 8. März 2018, 05:55

“white lies = alternative facts”

CHRONIK-FOTOS 1

Donnerstag, 8. März 2018, 09:44



Masochisten unter sich.

CHRONIK-FOTOS

Samstag, 10. März 2018, 02:00



I pass Berum Castle several times a week. What a history! en.wikipedia.org/wiki/Treaty_of_Berum

CHRONIK-FOTOS

Samstag, 10. März 2018, 03:40



Good idea, but please rewrite line one: Every citizen is allowed to be armed.

STATUSMELDUNG

Samstag, 10. März 2018, 04:56

“The hush agreement is invalid, because President Trump never signed it.”



Es gehe bei Tafeln nicht um die "Ernährungssicherheit", damit niemand hungern müsse. Diese müsse der Staat sicherstellen. Vielmehr ermögliche die Tafel vielen Menschen einen "Spielraum über das Existenzminimum hinaus", sagte der NRW-Regierungschef Armin Copperfield. 10. März 2018, 07:21

Samstag, 10. März 2018

HIGH TIMES

Samstag, 10. März 2018, 08:00



STATUSMELDUNG

Samstag, 10. März 2018, 09:17

“The 2nd amendment is an amendment not a commendment. Bill Maher”

STATUSMELDUNG

Samstag, 10. März 2018, 09:20

“We will overcome twenty years of boredom spent to change the system from within”

CHRONIK-FOTOS

Samstag, 10. März 2018, 09:30

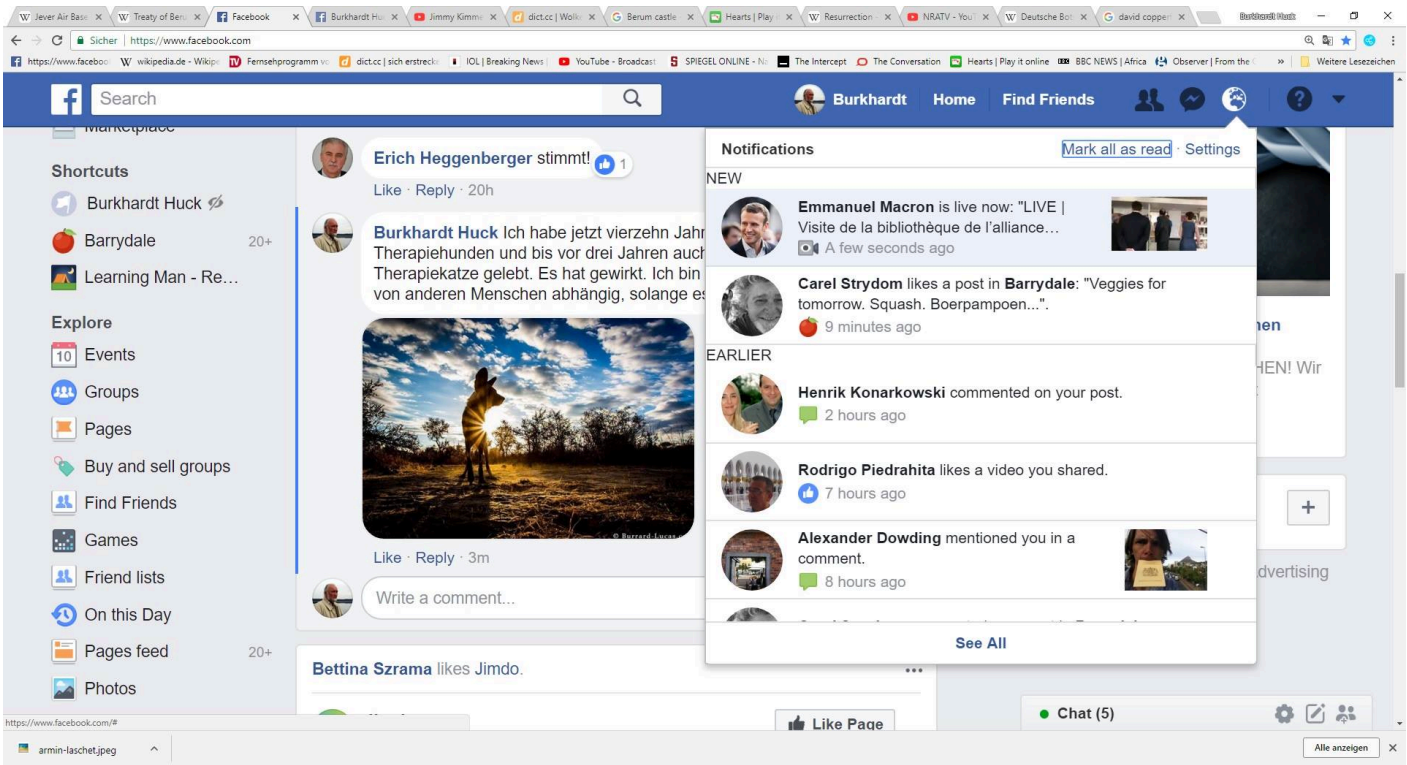

Macron will mich auf Facebook sehen. Was für ein glücklicher Tag.





STATUSMELDUNG

1

Montag, 12. März 2018, 04:08

"South Africa started television 1976 more than ten years after King Faisal allowed television in Saudi-Arabia"



STATUSMELDUNG

Dienstag, 13. März 2018, 01:50

“Was vor 25 Jahren noch als social fiction abgehakt wurde und nie veröffentlicht worden wäre, wird heute multimedial rausposaunt. "Schon seit Monaten gab es im Wehrressort Gerüchte um Rüstungsstaatssekretärin Katrin Suder. Nun heißt es im Verteidigungsministerium, Suder wolle eine längere Auszeit nehmen und sich mehr Zeit für die Familie nehmen. Mit ihrer Frau, der früheren HSV-Managerin Katja Kraus, hat sie im Herbst 2016 ein Kind bekommen."
"Anmerkung: In einer früheren Version hieß es, Suder pendele von Berlin nach Hamburg, dem Lebensmittelpunkt der fünfköpfigen Familie. Tatsächlich hat Suder zwei weitere Kinder, allerdings sind es keine Zwillinge." - SPON”

BURKHARDT

Dienstag, 13. März 2018, 04:21

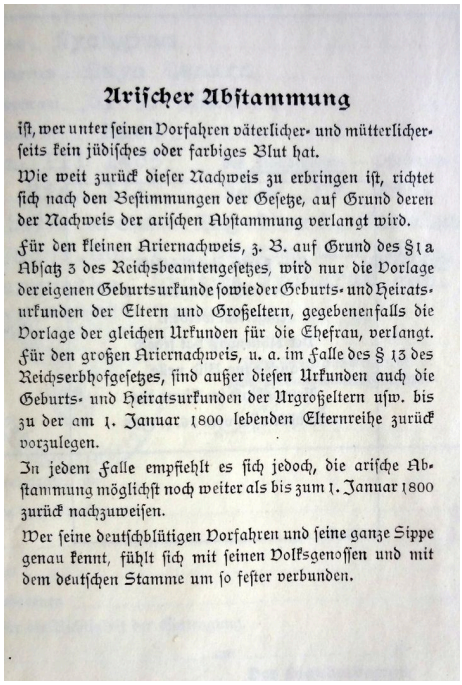

Arischer Abstammung

ist, wer unter seinen Vorfahren väterlicher- und mütterlicherseits kein jüdisches oder farbiges Blut hat.

Wie weit zurück dieser Nachweis zu erbringen ist, richtet sich nach den Bestimmungen der Gesetze, auf Grund deren der Nachweis der arischen Abstammung verlangt wird.

Für den kleinen Ariernachweis, z. B. auf Grund des § 1 a Absatz 3 des Reichsbeamtengesetzes, wird nur die Vorlage der eigenen Geburtsurkunde sowie der Geburts- und Heiratsurkunden der Eltern und Großeltern, gegebenenfalls die Vorlage der gleichen Urkunden für die Ehefrau, verlangt. Für den großen Ariernachweis, u. a. im Falle des § 13 des Reichserbhofgesetzes, sind außer diesen Urkunden auch die Geburts- und Heiratsurkunden der Urgroßeltern usw. bis zu der am 1. Januar 1800 lebenden Elternreihe zurück vorzulegen.

In jedem Falle empfiehlt es sich jedoch, die arische Abstammung möglichst noch weiter als bis zum 1. Januar 1800 zurück nachzuweisen.

Wer seine deutschblütigen Vorfahren und seine ganze Sippe genau kennt, fühlt sich mit seinen Volksgenossen und mit dem deutschen Stamme um so fester verbunden.

Das Unternehmen hieß Ahnenpaß nicht Ahnenspaß. Klingt heutzutage juristisch überholt, aber gesinnungstechnisch reaktivierbar.

STATUSMELDUNG 3

Dienstag, 13. März 2018, 10:08

“I hear it from the left and hear it from the right. It's about suicide. Suicide is a basic civil right and should not be subject of penal code. I encountered the misery of personal decisions, but we have to change our mind. I prefer to decide on my own death, when I think it's the right time to leave. Not when we are terminally ill but came to the conclusion it's time to go. Suicide is not a criminal act. If it's not enforced by outsiders it's a private and personal decision which should be accepted and not punished. In Germany they try to adapt the law to the new realities we live in. The Federal High Court just decided recently against prevalent law based on religious belief. Enlightenment is a never ending process which needs daily support. In many countries in Europe people who died by suicide have no right to find rest in public cemetaries which are mostly managed by religious or communal organisations.”

CHRONIK-FOTOS

1

Dienstag, 13. März 2018, 11:03



Once upon a time I lived in Spain
In Andaluz, just opposite Africa.
In a cortijo surrounded by Cherimoya trees,
An old crying donkey
On my neighbours bancal
Shaded by almond leaves.
Town was five cigarettes away,
No shop around were I could buy
Anything to calm my growling guts.
I opend my eyes hungry,
up there in the trees
I saw the glimmer of emeralds
blinking at me.
As Eve endulged herself overseas,
I decided to climb the trees,
to enjoy the fruit of paradise:
Cherimoya, the custard apple.

Mittwoch, 14. März 2018

CHRONIK-FOTOS

Mittwoch, 14. März 2018, 21:37

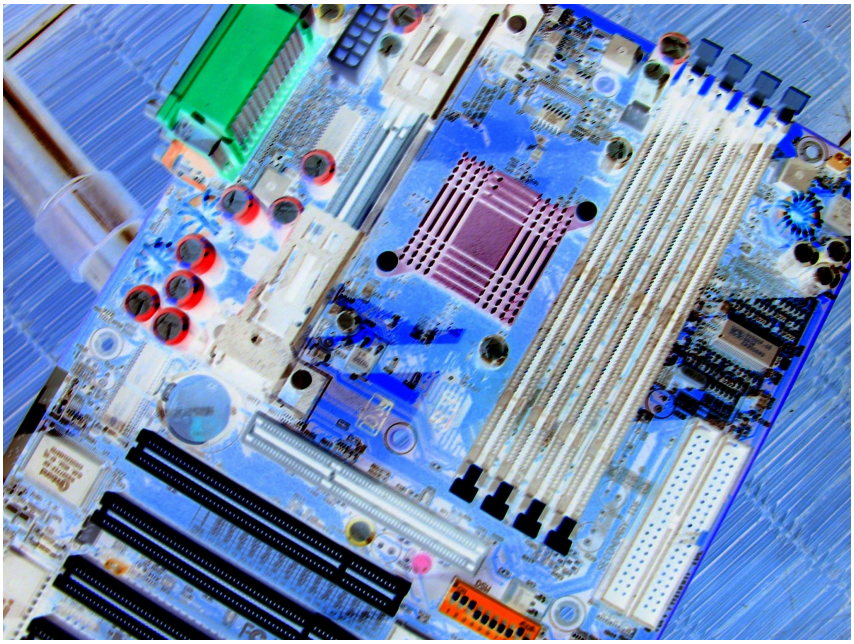

FOTOS VON BURKHARDT HUCKS BEITRAG 1

Mittwoch, 14. März 2018, 21:37

"Ich sehe das Gehirn als einen Computer, der die Arbeit einstellt, wenn seine Komponenten versagen", sagte Stephen Hawking. "Es gibt keinen Himmel für kaputte Computer. Das ist ein Märchen für Menschen, die sich vor der Dunkelheit fürchten."



CHRONIK-FOTOS

Mittwoch, 14. März 2018, 21:37

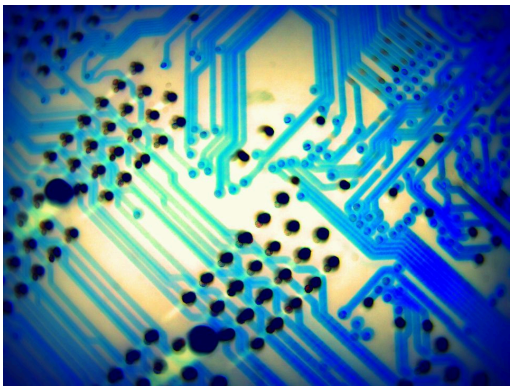

Samstag, 17. März 2018

STATUSMELDUNG

Samstag, 17. März 2018, 22:12

“The SAB states that it has insufficient information to comment on the existence or properties of "Novichoks".”

STATUSMELDUNG

Samstag, 17. März 2018, 22:38

“Over 10 years since former president Jacob Zuma was served with an indictment he will have his day in court next years.”

ZAPIRO

Freitag, 16. März 2018, 06:49





STATUSMELDUNG

3

Sonntag, 18. März 2018, 05:25

“Feel like a dreamer encircled by sleepwalkers.”

CHRONIK-FOTOS

1

Sonntag, 18. März 2018, 09:10



Another day without paradise but frozen daily beauty.

WALK IN BEAUTY

1

Montag, 19. März 2018, 20:12

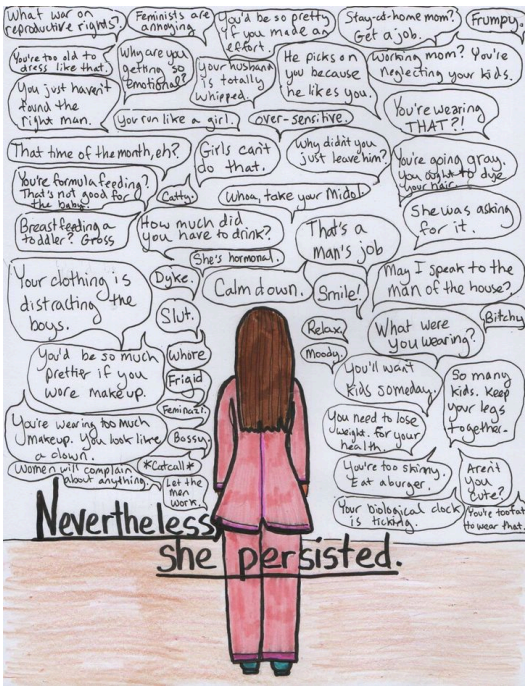

CHRONIK-FOTOS

Dienstag, 20. März 2018, 02:39



CHRONIK-FOTOS

Dienstag, 20. März 2018, 02:39



CHRONIK-FOTOS

Dienstag, 20. März 2018, 02:39



CHRONIK-FOTOS

Dienstag, 20. März 2018, 02:39





20. März 2018, 02:39

CHRONIK-FOTOS

Dienstag, 20. März 2018, 02:39



CHRONIK-FOTOS

Dienstag, 20. März 2018, 02:39



CHRONIK-FOTOS

Dienstag, 20. März 2018, 02:39



FOTOS VON BURKHARDT HUCKS BEITRAG

6

Dienstag, 20. März 2018, 02:39

Still winter, still cold, still windy - locked up in Berumbur



STATUSMELDUNG

Dienstag, 20. März 2018, 04:55

“Mister Pence did not and does not support gay conversion therapy.”

Donnerstag, 22. März 2018

STATUSMELDUNG 2

Donnerstag, 22. März 2018, 02:00

“Mister Zuckerberg lost some billions just today. Time to review
the concept.”

STATUSMELDUNG

Donnerstag, 22. März 2018, 02:02

“The Publicly Owned Operation was the main legal form of industrial enterprise in East Germany.”

STATUSMELDUNG

Donnerstag, 22. März 2018, 02:39

“Google can't help: Your insight is out and your outside is in. Which Beatles song is it?”

Samstag, 24. März 2018

STATUSMELDUNG 1

Samstag, 24. März 2018, 07:22

“We are 5% of world's population but are consuming 80% of it's opioids. Kellyanne Conway”

CHRONIK-FOTOS

Montag, 26. März 2018, 07:51

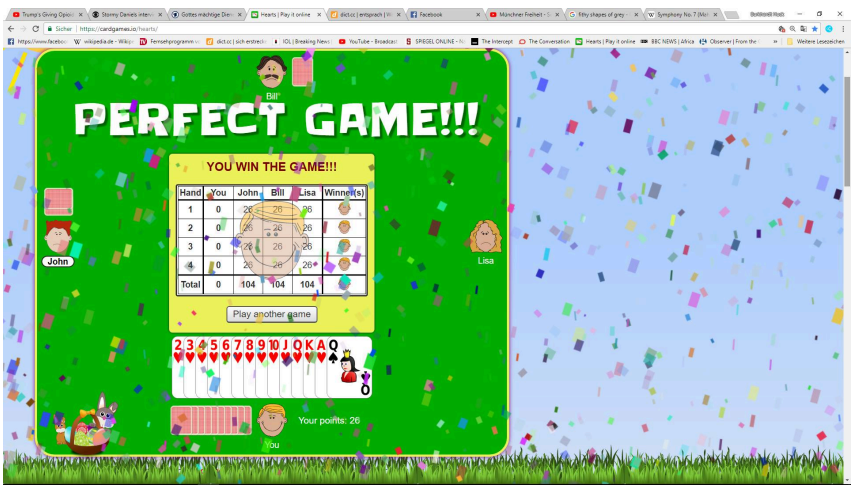

I finally made it! Jackpot!

STATUSMELDUNG

Sonntag, 25. März 2018, 06:29

“facebook is a great way to go online and check your old girlfriends like Trump does with pornhub - Bill Maher”

STATUSMELDUNG 1

Sonntag, 25. März 2018, 06:53

“Without Viagra or Cialis we would not be plagued by sex-dependant gerontocrats nowadays.”

Dienstag, 27. März 2018

CHRONIK-FOTOS

Dienstag, 27. März 2018, 20:54



Tabarnia: the hoax independence movement trending now in Spain. Old demand for Barcelona and Tarragona to split from rest of Catalonia revived on social media

STATUSMELDUNG 1

Dienstag, 27. März 2018, 19:02

“Trotz des dritten Verlustjahres in Folge schüttet die Deutsche Bank üppige Boni aus, insgesamt 2,3 Milliarden Euro. Etwa 1,4 Milliarden davon gehen an die Investmentbanker. Insgesamt gibt es bei der Deutschen Bank 705 Mitarbeiter, die 2017 mehr als eine Million Euro verdienten. Das dürfte es sonst in keinem anderen deutschen Konzern geben - erst recht nicht bei einem, der in der Krise steckt. (spon heute)”

STATUSMELDUNG

Dienstag, 27. März 2018, 23:49

**“Ich bin nicht unhöflich,
sondern Bayer.
Das gehört zu meiner
Identität
wie meine Leberzirrhose.”**



STATUSMELDUNG

Mittwoch, 28. März 2018, 02:42

“"The Germans call it itsi bitsi Schweineschwänze'" - Stephen Colbert”

CHRONIK-FOTOS

Mittwoch, 28. März 2018, 02:56

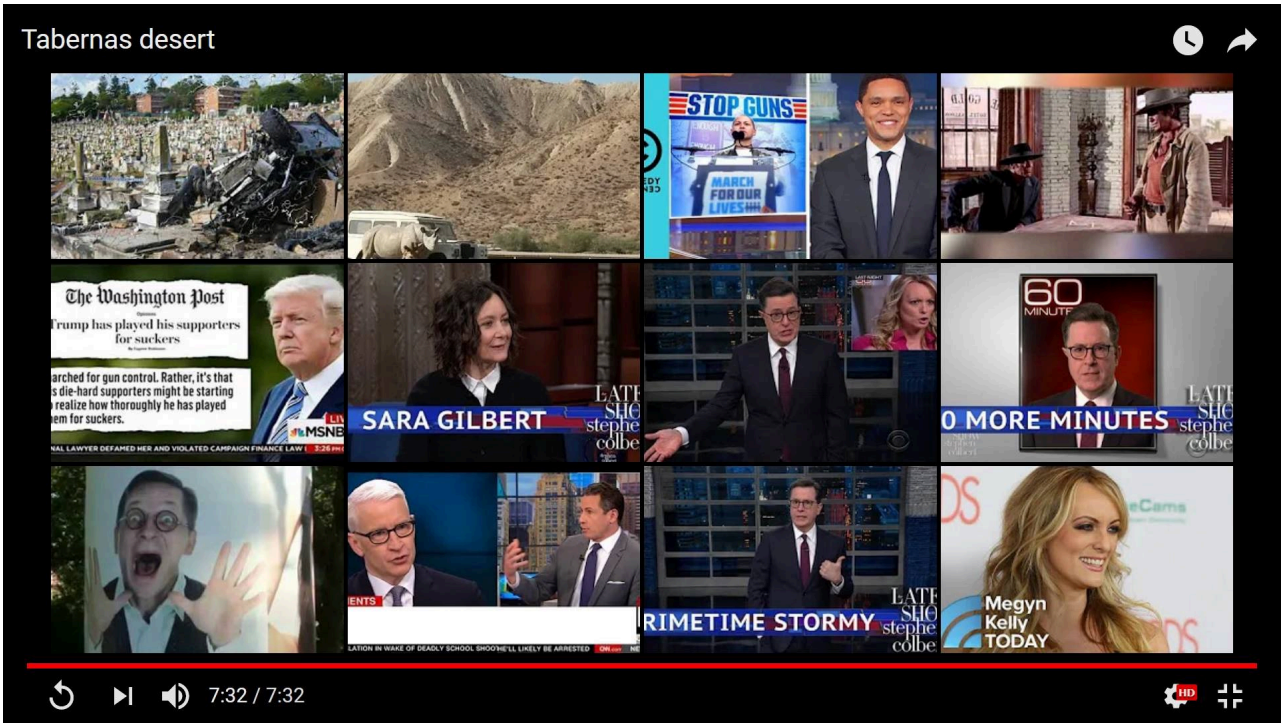

Our Father in heaven, hallowed be your name. Your kingdom come. Your will be done, on earth as it is in heaven. Give us this day our daily bread. And forgive us our debts, as we also have forgiven our debtors. And do not bring us to the time of trial, but rescue us from the evil one.

STATUSMELDUNG

Mittwoch, 28. März 2018, 10:40

“Die Mütter von 607.500 neugeborenen Kindern haben die deutsche Staatsbürgerschaft, das waren drei Prozent mehr als im Vorjahr. Die Mütter von 184.660 im Jahr 2016 geborenen Kindern haben eine ausländische Staatsangehörigkeit, was einem Anstieg von 25 Prozent entspricht.
Insgesamt lag die Geburtenziffer im Jahr 2016 damit bei 1,59 Kindern je Frau. Das ist der höchste seit 1973 gemessene Wert. 2015 betrug die Geburtenziffer noch 1,50 Kinder je Frau. (spon heute)”

STATUSMELDUNG

Mittwoch, 28. März 2018, 08:48

“Burkaverbot? Ich bin dagegen, nicht weil ich Burkhardt heiße, sondern nicht nass werden will, wenn es regnet.”

STATUSMELDUNG 3

Freitag, 30. März 2018, 22:01

“🤩”

Samstag, 31. März 2018

CHRONIK-FOTOS

1

Samstag, 31. März 2018, 02:17



The roll get's longer and longer

CHRONIK-FOTOS

Samstag, 31. März 2018, 02:40



Most areas in North America and Europe, and some areas in the Middle East, observe daylight saving time (DST), while most areas of Africa and Asia do not. European DST (summertime) started last weekend. Enjoy your Easter holiday!

Samstag, 31. März 2018, 16:49



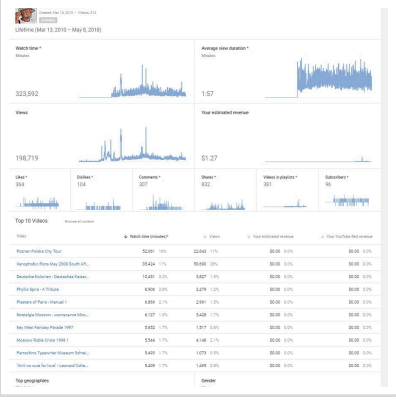
Lifetime (Mar 13, 2010 – May 6, 2018)
Watch time *
323,592
Average view duration *
1:57
Views
198,719
Your estimated revenue
$1.27
Likes *
354
Dislikes *
104
Comments *
307
Shares *
822
Videos in playlists *
361
Subscribers *
96
Top 10 Videos
Video
Watch time (minutes)
Views
Your estimated revenue
Your YouTube Red revenue
Top geographies
Gender







APRIL - MAI

2018

We haven't seen us for decades. Thank you my dear for passionate attention!

13

84 fotos

12 statusmeldungen

5 videos



APRIL - MAI

Montag, 2. April 2018

CHRONIK-FOTOS

Montag, 2. April 2018, 19:31

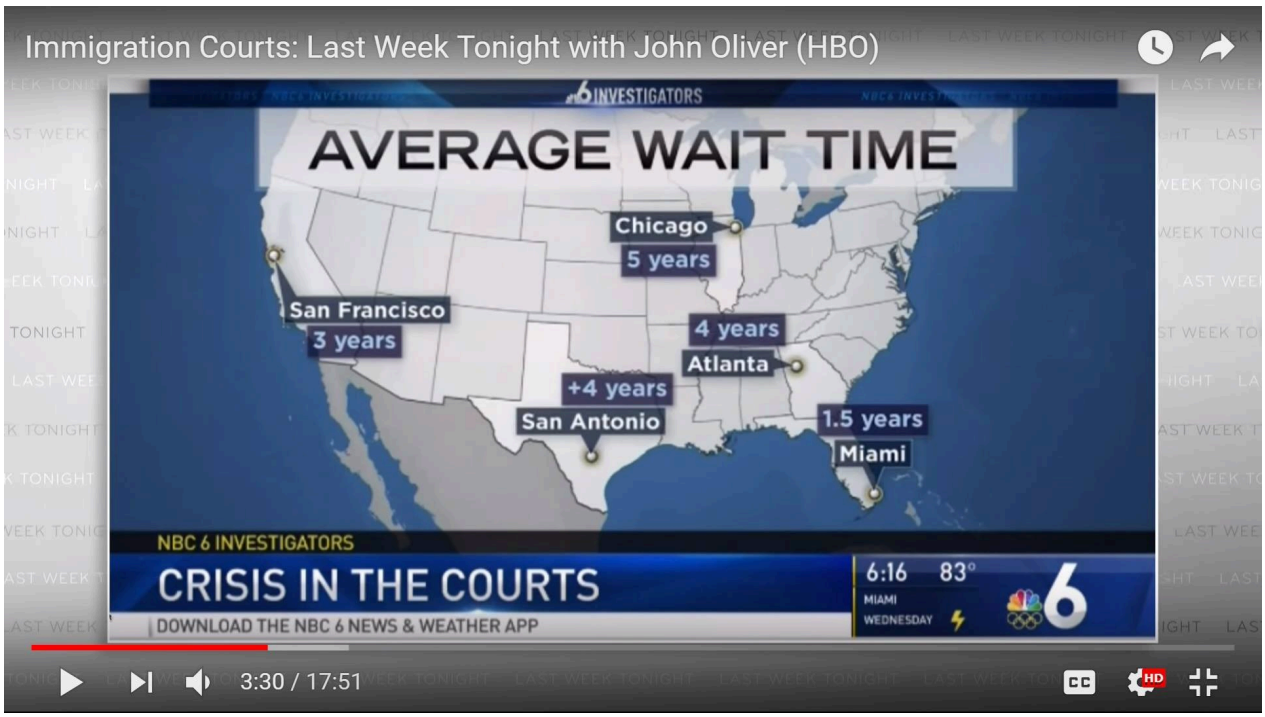

International migration is a global problem with comparable failures on a national level.

Sonntag, 15. April 2018

STATUSMELDUNG

2

Sonntag, 15. April 2018, 03:21

**“So you can bomb
chemical weapons labs&deposits
without risking
deadly fallout?”**

CHRONIK-FOTOS

Sonntag, 15. April 2018, 09:05



Once upon a time in Key West

CHRONIK-FOTOS

Montag, 16. April 2018, 21:30





FOTOS VON BURKHARDT HUCKS BEITRAG

4

Montag, 16. April 2018, 21:30

Real-time? On-line? Not at all. Two 20 MB hard drives, 40 MB Kennedy streamer. MS DOS and CICADE, a quite sophisticated software to generate databases for researching the German Military Industrial Complex and the impact on Germany's economy if arms control and disarmament agreements of the late eighties are done and dusted.





CHRONIK-FOTOS

Montag, 16. April 2018, 21:30



CHRONIK-FOTOS

Dienstag, 17. April 2018, 04:18





Dienstag, 17. April 2018

CHRONIK-FOTOS

Dienstag, 17. April 2018, 04:18



FOTOS VON BURKHARDT HUCKS BEITRAG

4

Dienstag, 17. April 2018, 04:18

I would never expected meeting him in my dreams again: Dietrich Seydel, my mentor and later boss during the eighties of last century when you could access mainframe computer services using fixed line telefon copper cables appeared in my yesterday dream. He came to my desk and asked me if my foster father was well. I was to slack to rise my voice and tried to tell him in simple words, that he needs permanent care since some weeks. - Woke up real time far away at the northern coast thirty years later and thought about the German word "Pflegenotstand" and what it means to Dietrich, Otto and me.



CHRONIK-FOTOS

Sonntag, 22. April 2018, 21:33



George Bush socks yestaday





CHRONIK-FOTOS

Montag, 23. April 2018, 00:44



FOTOS VON BURKHARDT HUCKS BEITRAG

3

Montag, 23. April 2018, 00:44

Dutch tulip fields forever



CHRONIK-FOTOS

Mittwoch, 25. April 2018, 12:00



Benediktenwand

CHRONIK-FOTOS

Mittwoch, 25. April 2018, 12:00



Iffeldorf - Osterseen

Osterseen



CHRONIK-FOTOS

Mittwoch, 25. April 2018, 12:00



Iffeldorf

NEUES VIDEO GETEILT

1

Samstag, 28. April 2018, 00:26



www.facebook.com/649611460364888/videos/262984877435928

Some people live different....

Tommy Hilfiger and his wife Dee open up their private residence inside The Plaza Hotel in NYC. Take the full tour here: archdg.co/lFc7tIQ



1

Was kann ich mir damit in Wien kaufen? A Kaaskraina? 29. April 2018, 23:50

STATUSMELDUNG 3

Sonntag, 29. April 2018, 00:45

**“"Wer nicht mehr liebt und nicht mehr irrt, der lasse sich begraben."
Ob von Goethe oder nicht,
irre wird er trotzdem.”**

STATUSMELDUNG 2

Montag, 30. April 2018, 21:02

**“Selbstverwirklichung.
Wenn fertig damit was dann?
Selbstentwirklichung?”**

CHRONIK-FOTOS 1

Dienstag, 1. Mai 2018, 03:52



anselm-kiefer-lead airplane

CHRONIK-FOTOS

Donnerstag, 3. Mai 2018, 04:28

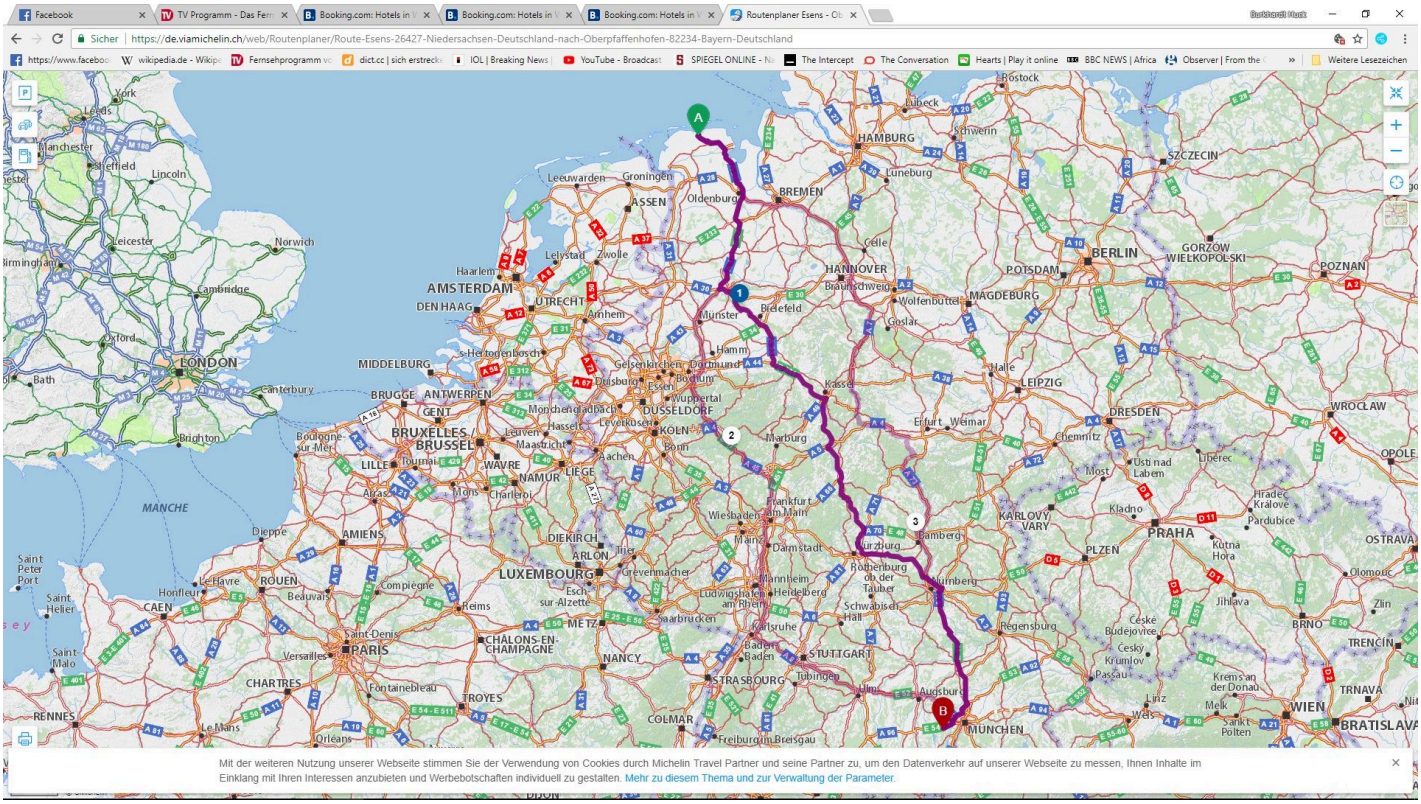

CHRONIK-FOTOS

Donnerstag, 3. Mai 2018, 04:28



CHRONIK-FOTOS

Donnerstag, 3. Mai 2018, 04:28



CHRONIK-FOTOS

Donnerstag, 3. Mai 2018, 04:28





3. Mai 2018, 04:28

CHRONIK-FOTOS

Donnerstag, 3. Mai 2018, 04:28

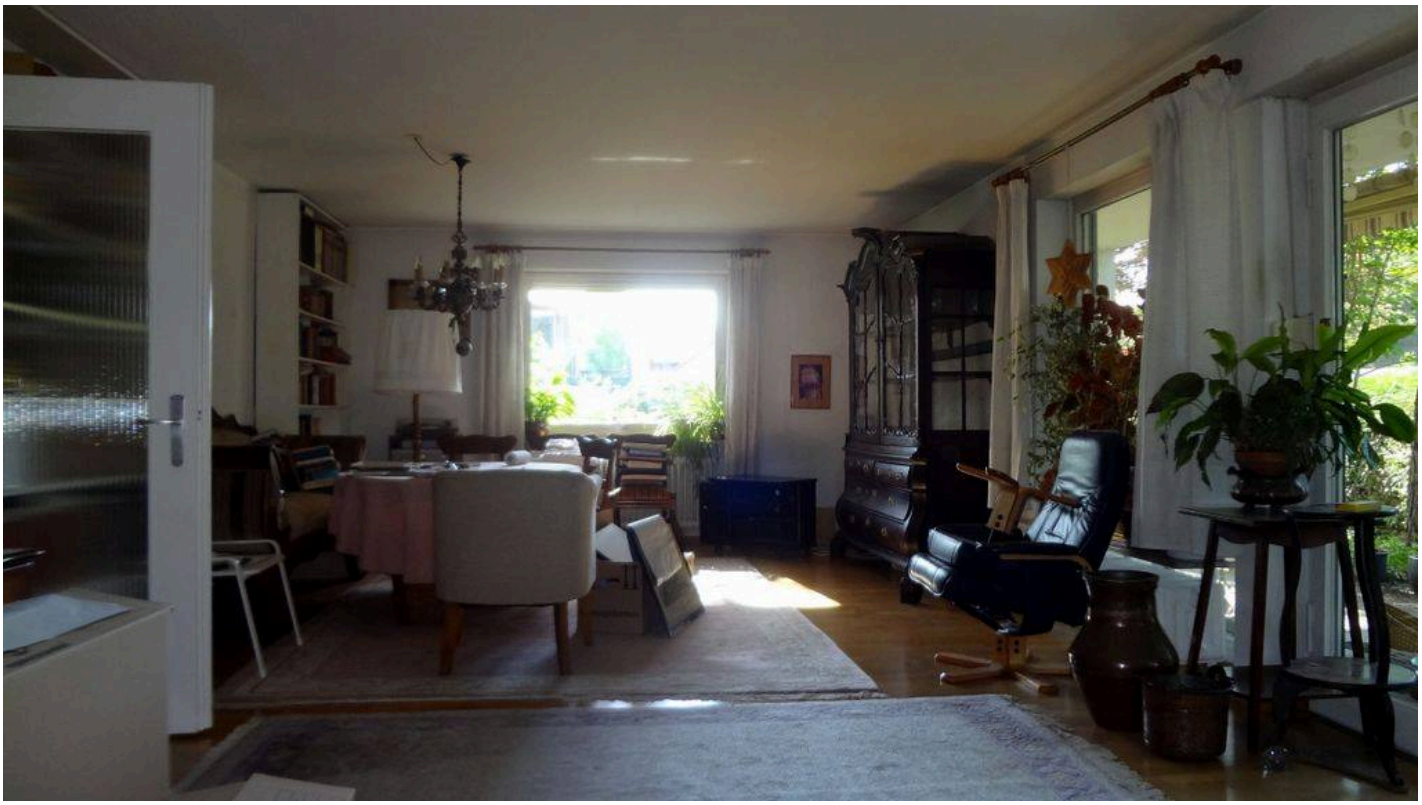

CHRONIK-FOTOS

Donnerstag, 3. Mai 2018, 04:28

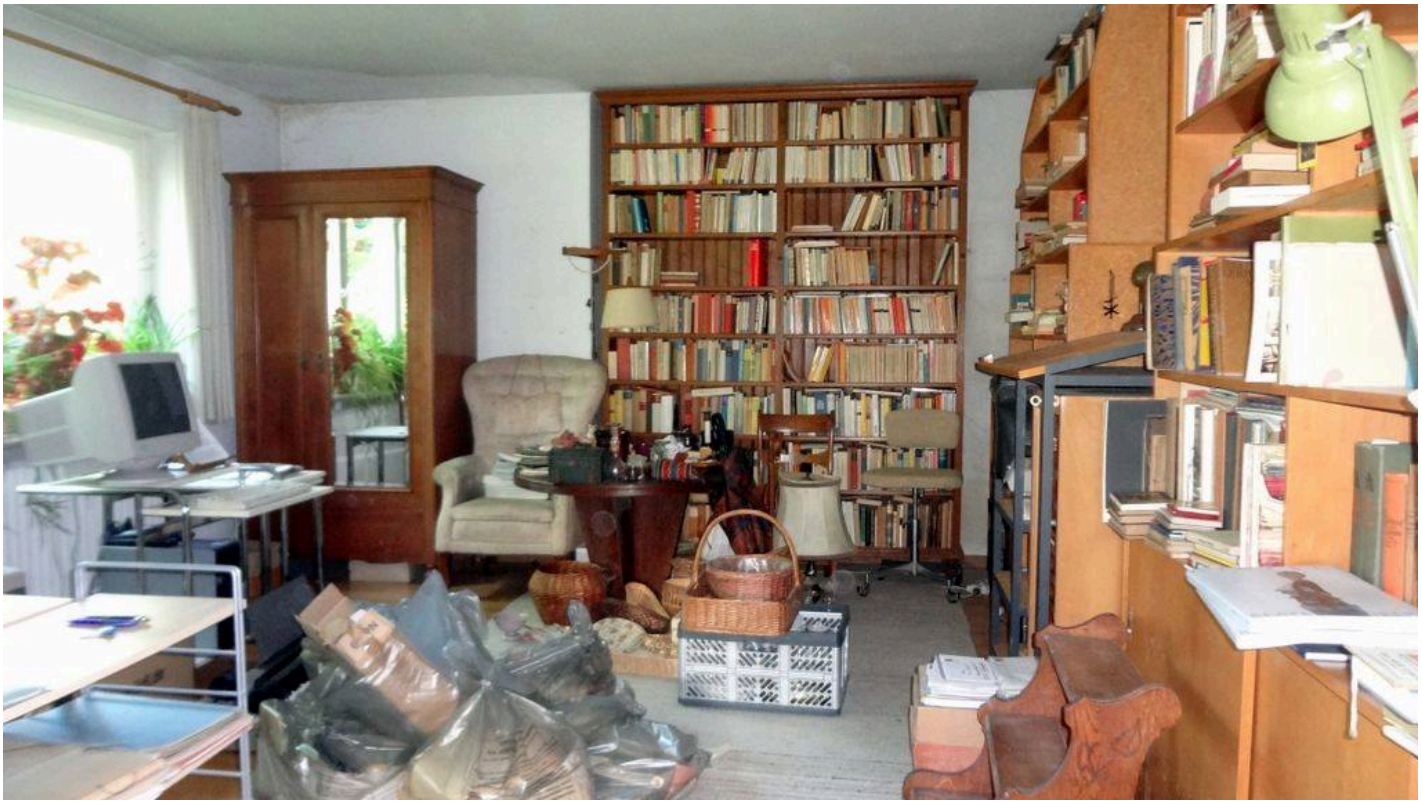

CHRONIK-FOTOS

Donnerstag, 3. Mai 2018, 04:28



CHRONIK-FOTOS

Donnerstag, 3. Mai 2018, 04:28



CHRONIK-FOTOS

Donnerstag, 3. Mai 2018, 04:28



CHRONIK-FOTOS

Donnerstag, 3. Mai 2018, 04:28



CHRONIK-FOTOS

Donnerstag, 3. Mai 2018, 04:28





CHRONIK-FOTOS

Donnerstag, 3. Mai 2018, 04:28

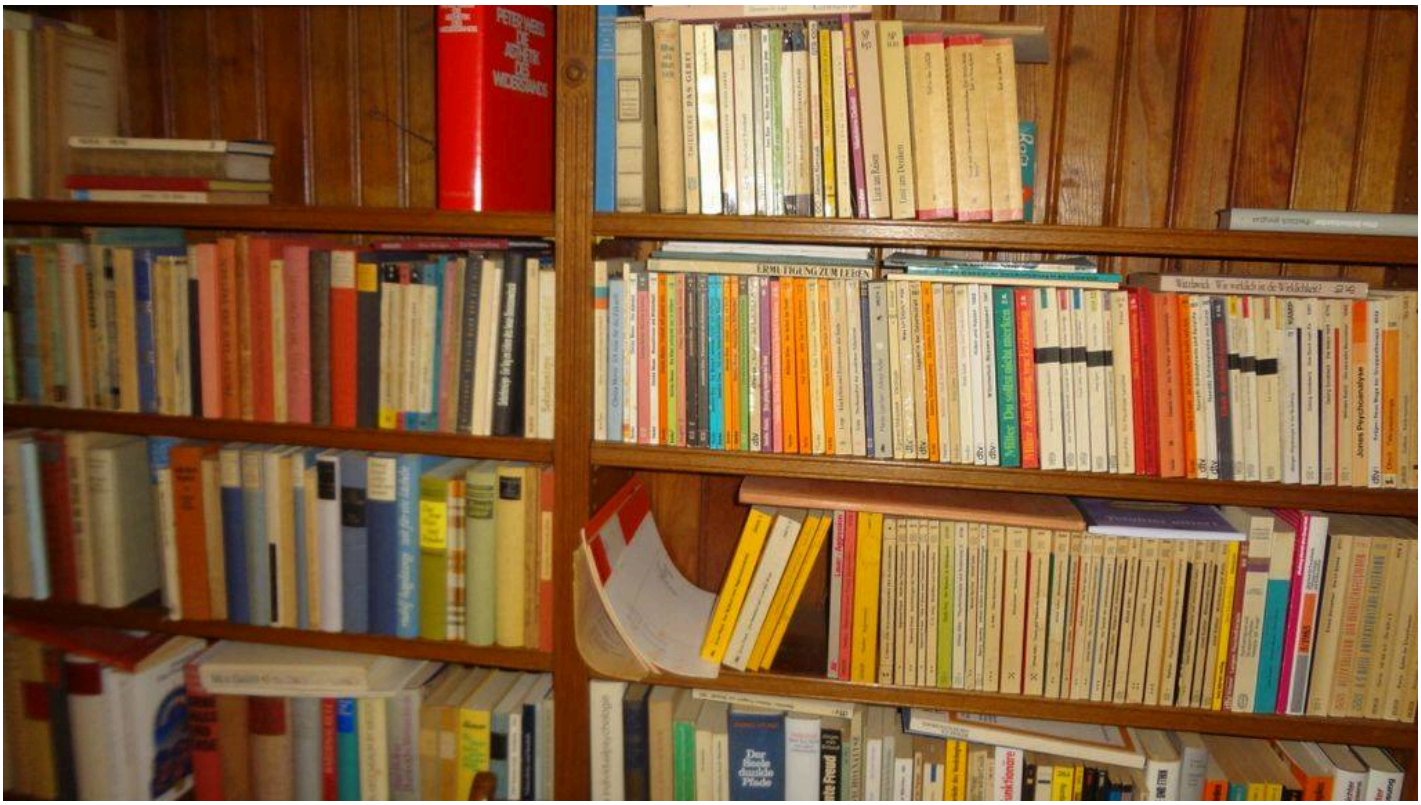

CHRONIK-FOTOS

Donnerstag, 3. Mai 2018, 04:28



CHRONIK-FOTOS

Donnerstag, 3. Mai 2018, 04:28



2000 volvo v40 wagon, 175k km, AC, Automatic, moonroof, tow-bar, TomTom - purchased 3 years ago for 2600€ ready to go with a one year guarantee. NOT FOR SALE!

CHRONIK-FOTOS

Donnerstag, 3. Mai 2018, 04:28



Hohenpeißenberg mit Zugspitze

Wessobrunn

FOTOS VON BURKHARDT HUCKS BEITRAG

11

Donnerstag, 3. Mai 2018, 04:28

Took 2500 km travelling from East Frisia to visit my family in the Bavarian uplands and back home.



CHRONIK-FOTOS

Donnerstag, 3. Mai 2018, 04:28



CHRONIK-FOTOS

Freitag, 4. Mai 2018, 05:27



Russia connection? Kushner and MBS riding a flying carpet at Trevor Noah's Daily Show



NEUES VIDEO GETEILT

2

Montag, 7. Mai 2018, 21:30



www.facebook.com/769805047919638/videos/2220499704650606

Kultt

Paris : une exposition numérique immersive sur Gustav Klimt. golem13.fr/klimt-atelier-des-lumieres

CHRONIK-FOTOS

Donnerstag, 10. Mai 2018, 04:23

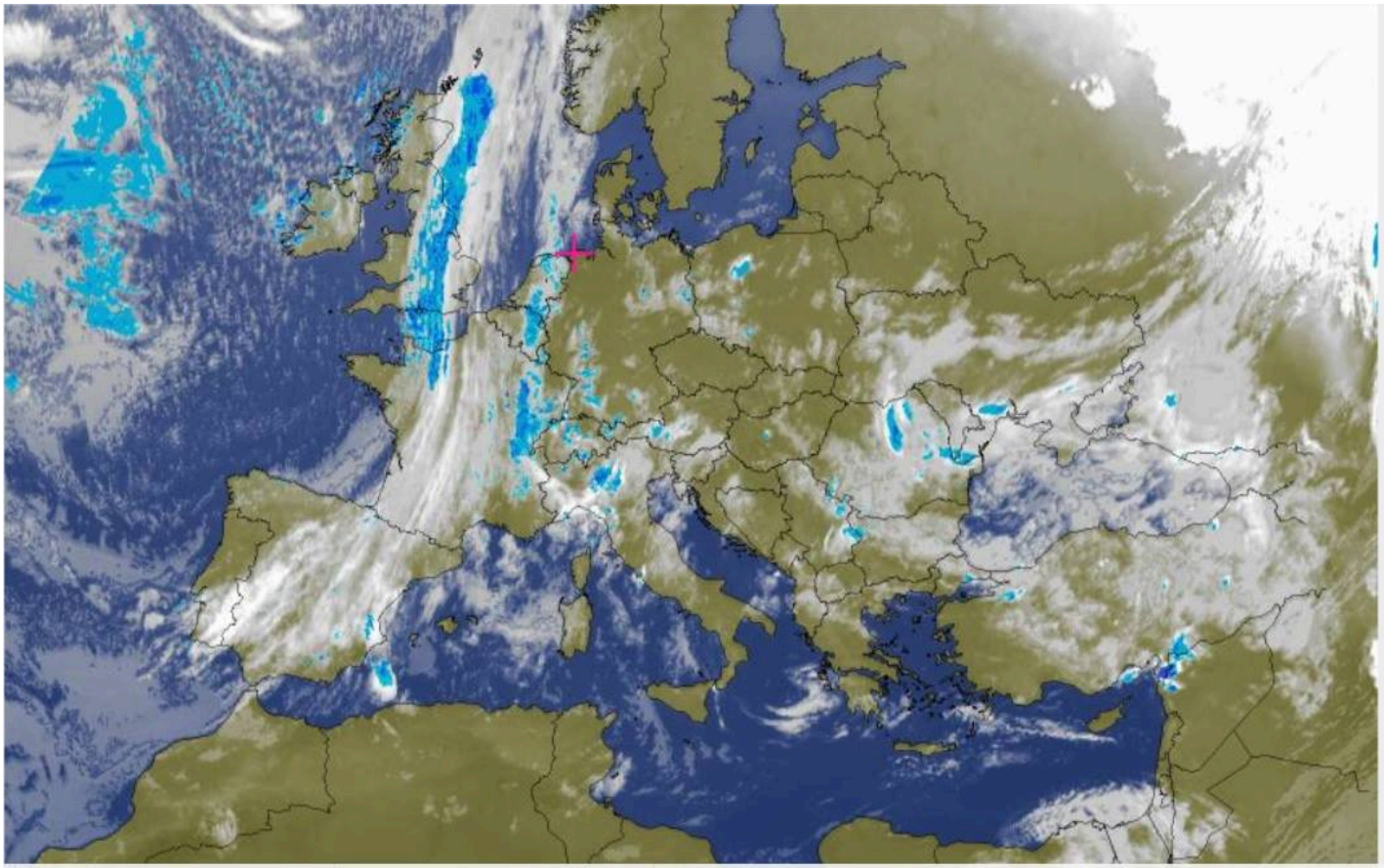

FOTOS VON BURKHARDT HUCKS BEITRAG

1

Donnerstag, 10. Mai 2018, 04:23

After five days of sunshine pollination count at high end I'm waiting for the rain coming in from the west washing out the dust making me coughing and sets my system under stress. Forcast for Berumbur - arrival time 11 am. Three hours later forcast changed: eastern winds got stronger. No rain in Eastern Frisia.




CHRONIK-FOTOS

Donnerstag, 10. Mai 2018, 04:23

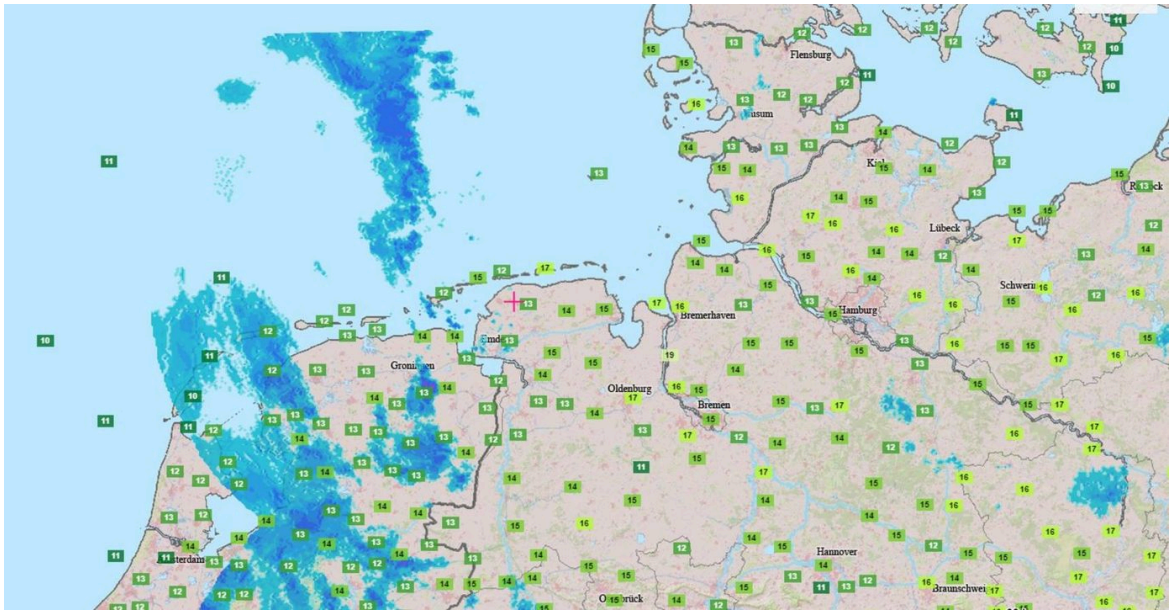

HIGH TIMES

3

Donnerstag, 10. Mai 2018, 07:45



CHRONIK-FOTOS

5

Donnerstag, 10. Mai 2018, 09:34

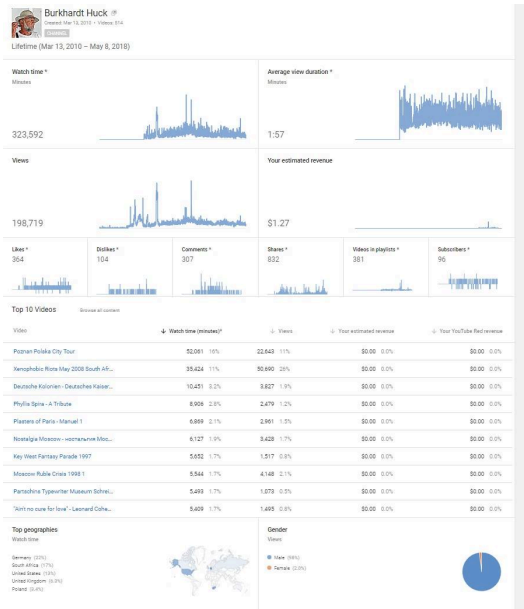

I'm close to 200k views and 320k minutes of people viewing my Youtube channel over 8 years. Not big numbers, but look back, when Youtube started and restrictions concerning seize - 10MB or 3 minutes - 9 years ago with uploading time of 30 minutes, breakdowns and reloadings - this is a big leap compared to nowadays standards. I always dreamed of the freedom to publish and broadcast content via digital media. Now we got this freedom and we should defend this individual freedom against the enemies of free expression and digital communication via uncontrolled and free networks.

CHRONIK-FOTOS

Donnerstag, 10. Mai 2018, 10:53



Bayrisches Kreuzworträtsel. Für die richtige Antwort gibt es Kostendeckung für jedwelche Ausweisungsbemühungen.

STATUSMELDUNG

1

Samstag, 12. Mai 2018, 03:51

“Remember: We all are aliens on the way back home.”



1

First sight of a new troll emigrating Brexitland direction Norway, replacing Norwegian citizens following President Trumps invitation to settle in the United States. 17. Mai 2018, 01:53

NEUES VIDEO GETEILT

Samstag, 12. Mai 2018, 06:32



www.facebook.com/646240080874165/videos/10156132118369734

Mullahs dancing in Tehran after they heard Mueller summoned Trump.

FACK IT. x I LOVE MINIMAL TECHNO
www.iloveminimaltechno.com

STATUSMELDUNG

1

Samstag, 12. Mai 2018, 07:20

“American backwardness never became clearer since the greatest of all Presidents was inaugurated fifteen month ago.”

NEUES VIDEO GETEILT

Freitag, 18. Mai 2018, 00:26



www.facebook.com/648952653264852/videos/1958906497455270

Robert Reich

Trump continues to spread racist myths about immigrants. In truth, new immigrants help grow the economy, expand the workforce and pay billions in taxes. Don't let his lies stand. Please help spread the truth.

NEUES VIDEO GETEILT

1

Freitag, 18. Mai 2018, 00:34



www.facebook.com/663368762328100/videos/326324464562069

Harper's Bazaar

Prince Harry and Meghan Markle's wedding could cost $45 million 😱💸

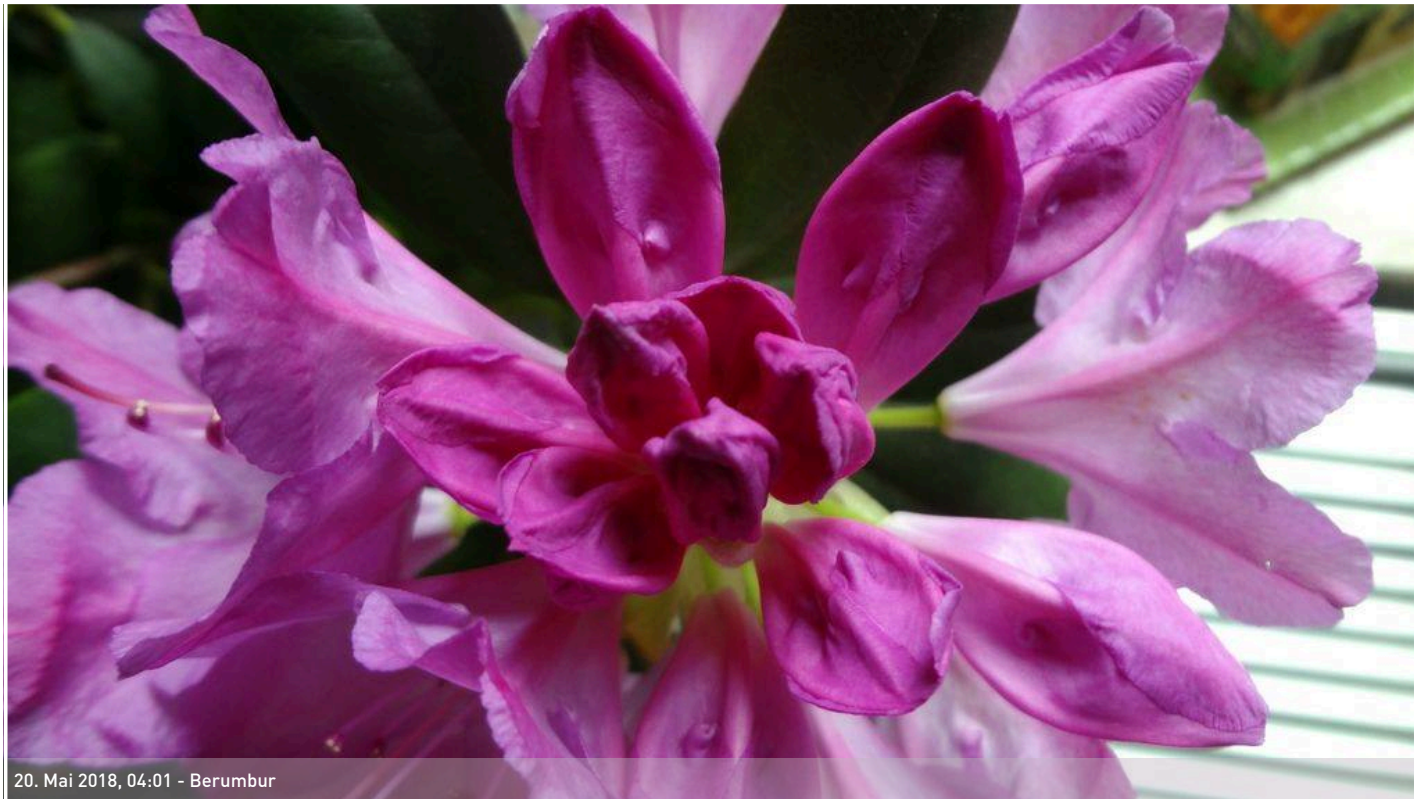

20. Mai 2018, 04:01 - Berumbur

CHRONIK-FOTOS

Freitag, 18. Mai 2018, 09:48



Der Maxi Schafroth ist ein ganz ein guter bayerischer Schwabe aus Memmingen. Seit 1993 ist die Stadt Oberzentrum. Zusammen mit den angrenzenden Gemeinden hat der innere Marktbereich Memmingen etwa 60.000 Bewohner. Im erweiterten Marktbereich leben zwischen 300.000 und 400.000 Einwohner. Gehst, da schaugst! Dös is a mehra wia Augsburg, der Hauptstadt von bayerisch Schwaben.

BICYCLING BERUMBUR

Sonntag, 20. Mai 2018, 04:01



Berumbur

BICYCLING BERUMBUR

Sonntag, 20. Mai 2018, 04:01



Berumbur

BICYCLING BERUMBUR

Sonntag, 20. Mai 2018, 04:01



Berumbur

BICYCLING BERUMBUR

Sonntag, 20. Mai 2018, 04:01



Berumbur

BICYCLING BERUMBUR

Sonntag, 20. Mai 2018, 04:01



Berumbur

BICYCLING BERUMBUR

Sonntag, 20. Mai 2018, 04:01



Berumbur

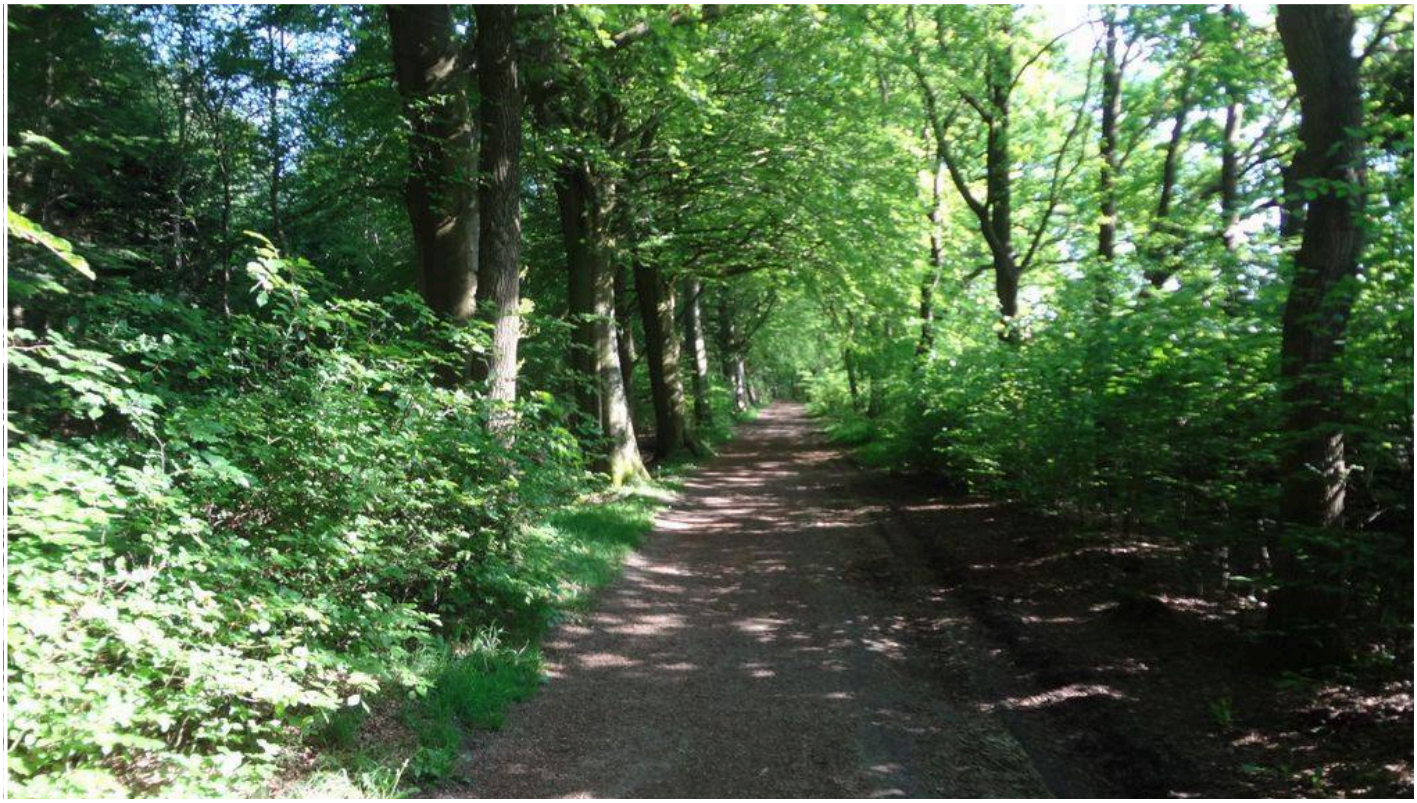

BICYCLING BERUMBUR

Sonntag, 20. Mai 2018, 04:01

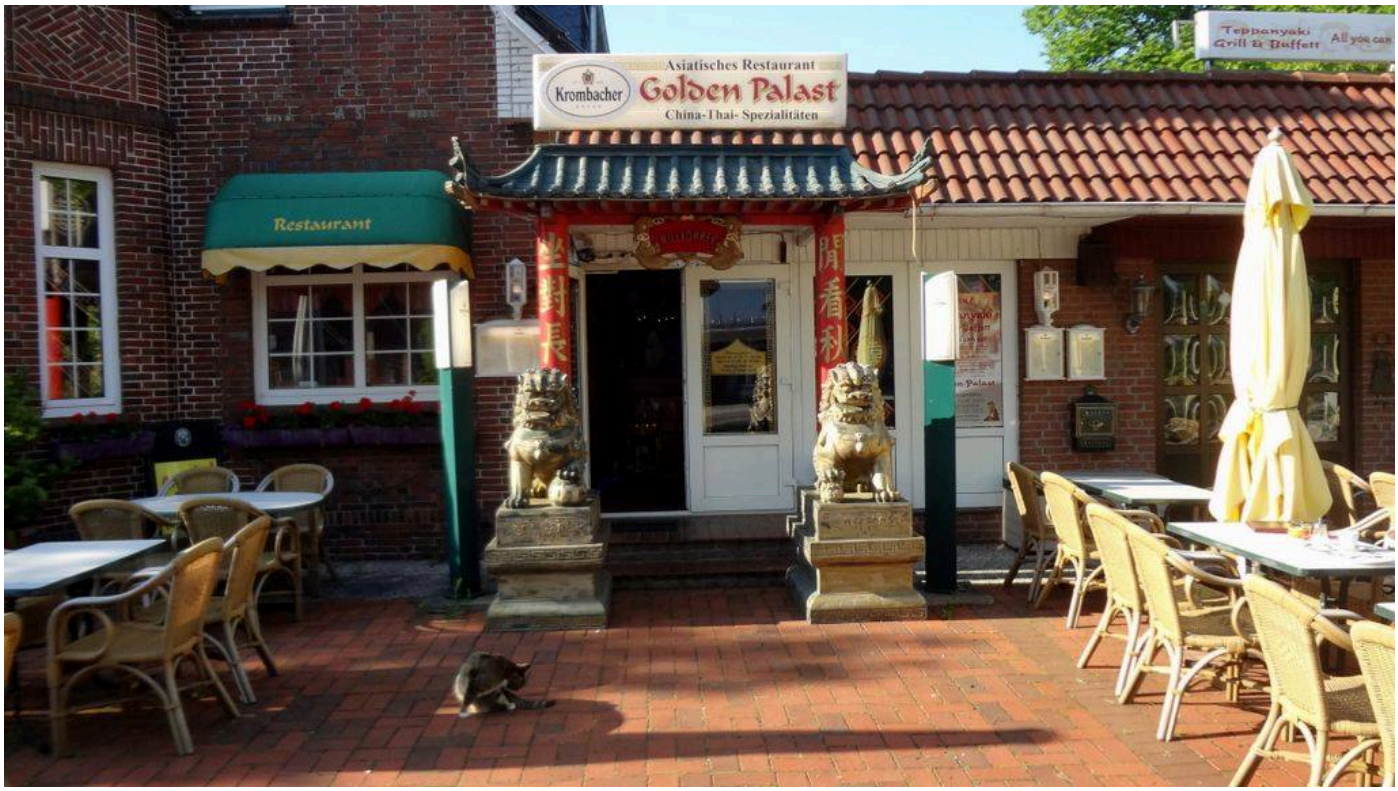

Berumbur

BICYCLING BERUMBUR

Sonntag, 20. Mai 2018, 04:01



Berumbur

BICYCLING BERUMBUR

Sonntag, 20. Mai 2018, 04:01



Berumbur

BICYCLING BERUMBUR

Sonntag, 20. Mai 2018, 04:01



Berumbur

BICYCLING BERUMBUR

Sonntag, 20. Mai 2018, 04:01

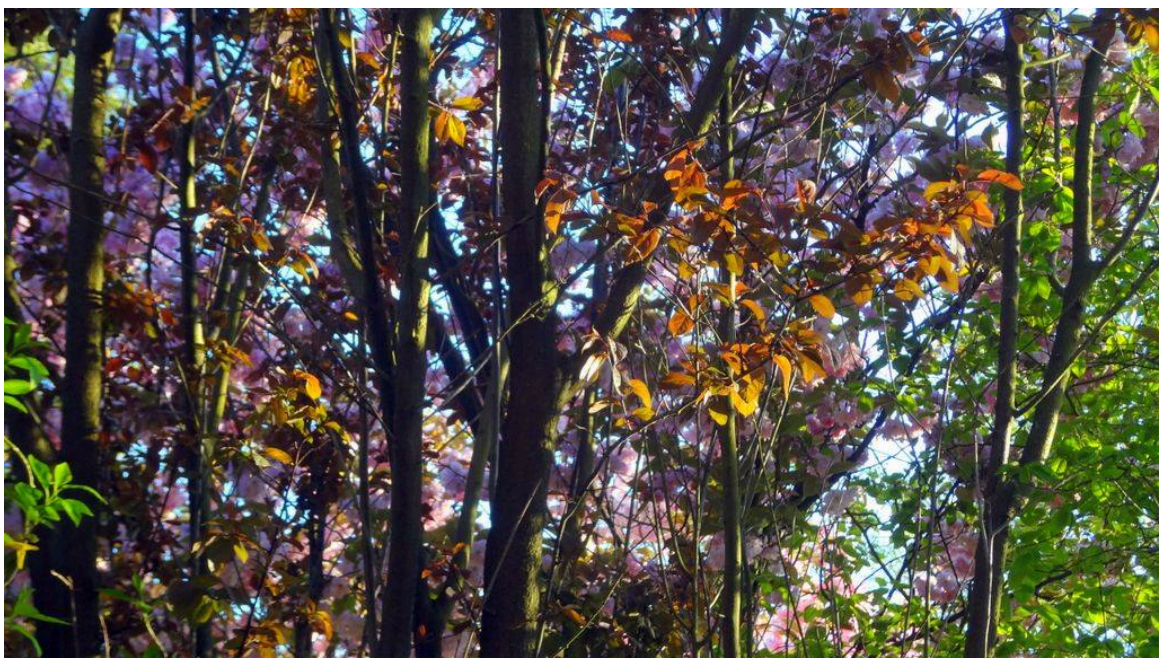

Berumbur

BICYCLING BERUMBUR

Sonntag, 20. Mai 2018, 04:01



Berumbur

BICYCLING BERUMBUR

Sonntag, 20. Mai 2018, 04:01



Berumbur



BICYCLING BERUMBUR

Sonntag, 20. Mai 2018, 04:01



Berumbur

CHRONIK-FOTOS

Dienstag, 22. Mai 2018, 04:35

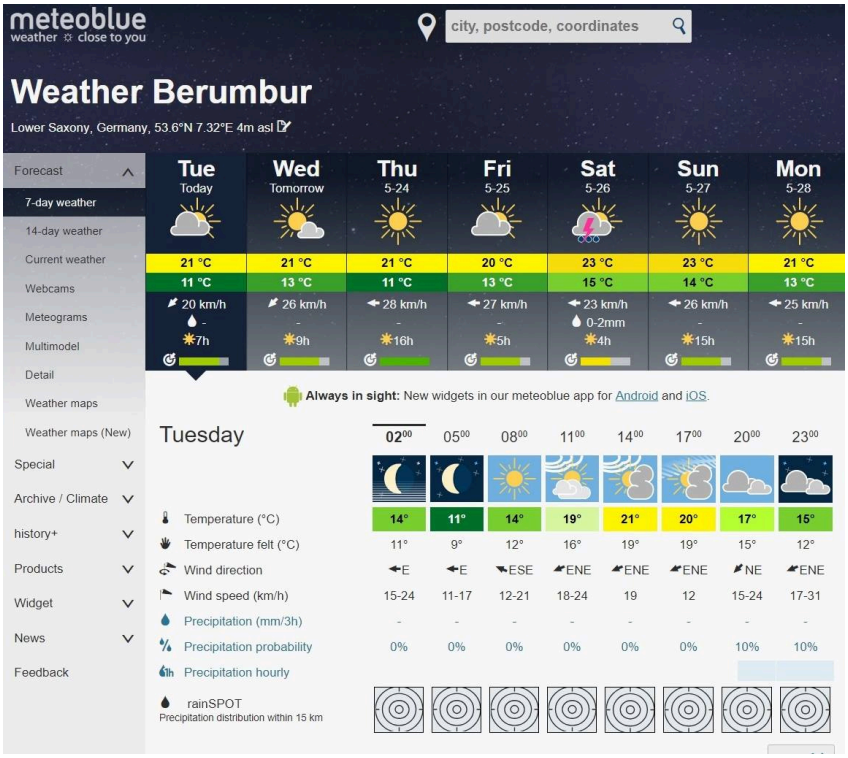

Sunny Whitsun holidays ahead

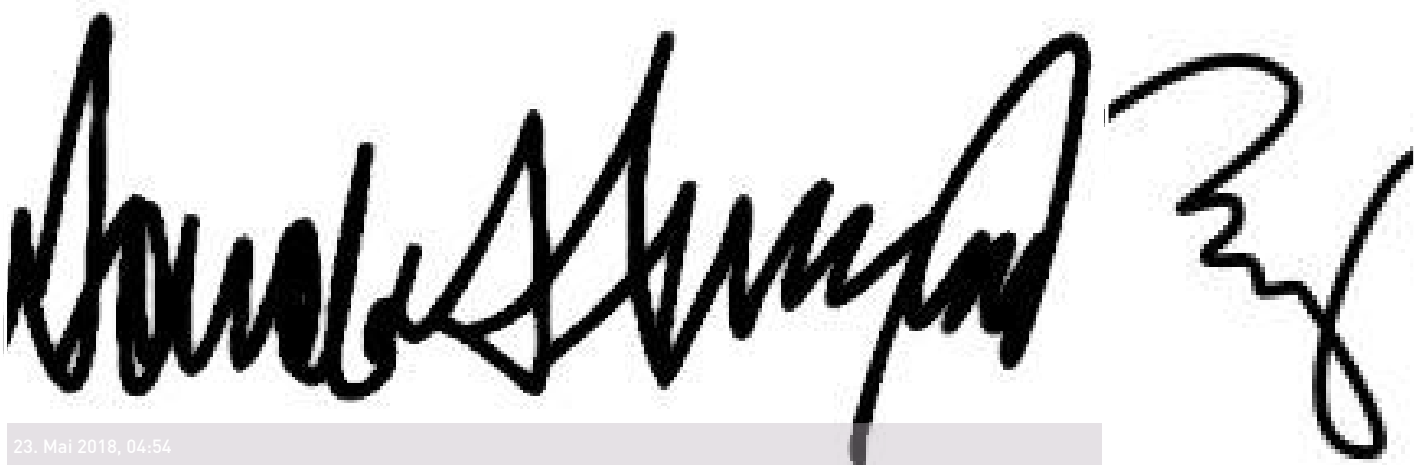

23. Mai 2018, 04:54

FOTOS VON BURKHARDT HUCKS BEITRAG

Mittwoch, 23. Mai 2018, 04:54

So what's up, when Trump finally is forced to step back? Mike Pence will take over and sign orders with his incredible airy signature?



BICYCLING BERUMBUR 2

Sonntag, 20. Mai 2018, 04:04




Berumbur

STATUSMELDUNG 2

Dienstag, 22. Mai 2018, 02:52

“The Rich will drill tunnels into the bedrooms of the poor.

Leonard Cohen”

REPURPOSED RECYCLED REUSED RECLAIMED RESTORED 2

Mittwoch, 23. Mai 2018, 05:01



STATUSMELDUNG

Donnerstag, 24. Mai 2018, 06:33

“Donald Trump is living proof that Karma does not exist.

Stephen Colbert”

STATUSMELDUNG

Donnerstag, 24. Mai 2018, 06:41

“Uns aus dem Elend
zu erlösen.
Können wir nur selber tun.”

Sonntag, 27. Mai 2018

STATUSMELDUNG

Sonntag, 27. Mai 2018, 21:40

“While Britain is helpless executing the will of THE PEOPLE to regain National Integrity&Sovereignty, you can still buy a UK Ltd, English LLP or a Scottish partnership as a ready-made 'offshore package' (complete with corporate and legal documentation for the Seychelles or Belize, as well as bank accounts), for under US$1,000. Latest figures from the Central Bank of Russia list Cyprus, Switzerland, Singapore, the Bahamas, Luxembourg and Jersey as top destinations for Russian investment abroad.”

STATUSMELDUNG

Donnerstag, 24. Mai 2018, 07:40

“Clapper? Russians? No PAC's Koch and other big spenders? Russians intruded facebook to enthrone Trump?”

SWELLENDAM TOURISM EXPERIENCE 1

Sonntag, 27. Mai 2018, 21:51

😘

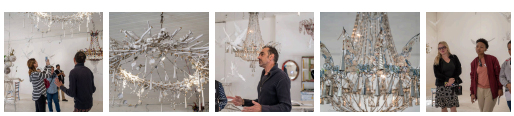





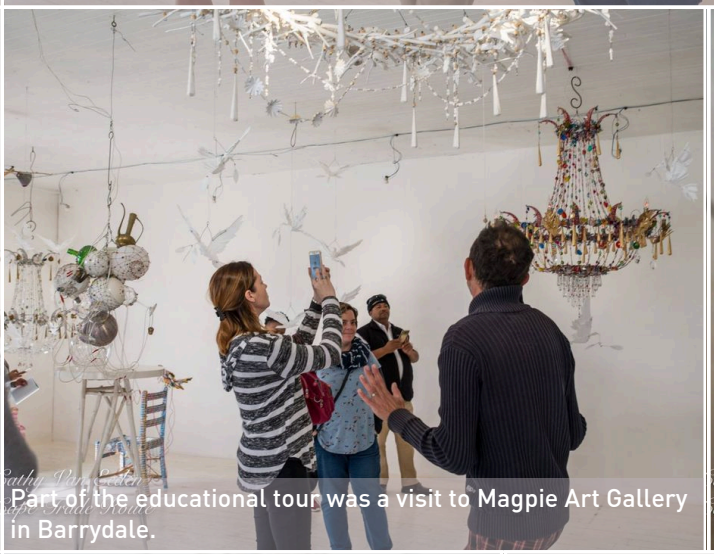

Part of the educational tour was a visit to Magpie Art Gallery in Barrydale.









Montag, 28. Mai 2018

STATUSMELDUNG

Montag, 28. Mai 2018, 02:53

**“Deutschland,
Hegemonialmacht wider Willen?
Klingt nach
#WeeToo”**

STATUSMELDUNG 1

Montag, 28. Mai 2018, 04:02

“le peuple du nord sont fou”

CHRONIK-FOTOS

Montag, 28. Mai 2018, 01:07

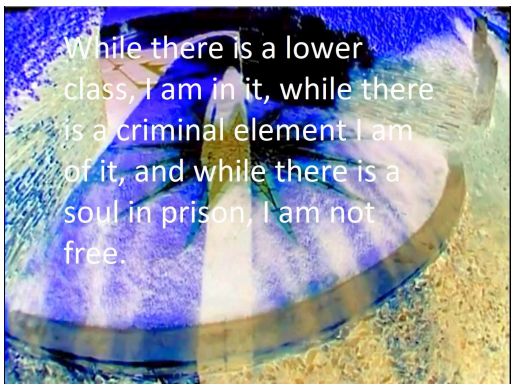

Eugene V. Debs, five-time Socialist Party of America candidate for President of the United States:

CHRONIK-FOTOS

4

Dienstag, 29. Mai 2018, 00:06

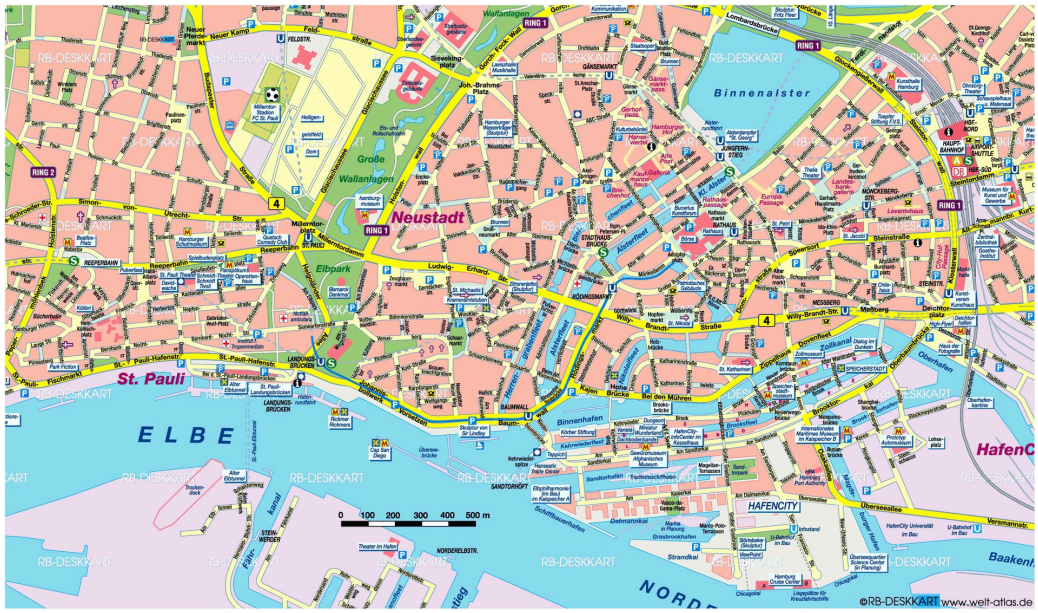

Ab nach Hamburg...

CHRONIK-FOTOS

13

Donnerstag, 31. Mai 2018, 23:13



We haven't seen us for decades. Thank you my dear for passionate attention!

Hamburg


Burkhard Huck






SPIEGEL ONLINE
„Ich hatte das Gefühl, relativ viele Leute in Deutschland hätten sich gefreut, wenn wir heute ausgeschieden wären. Aber so einfach machen wir es den Leuten nicht.
Toni Kroos nach den Spiel gegen Schweden
Fotoi Getty

JUNI - JULI

2018

An old friend sent me a foto of one of my wild paintworks from the early eighties last century. Hardboard 45x50 cm, enamel colours.

9

11 videos

68 fotos

18 statusmeldungen

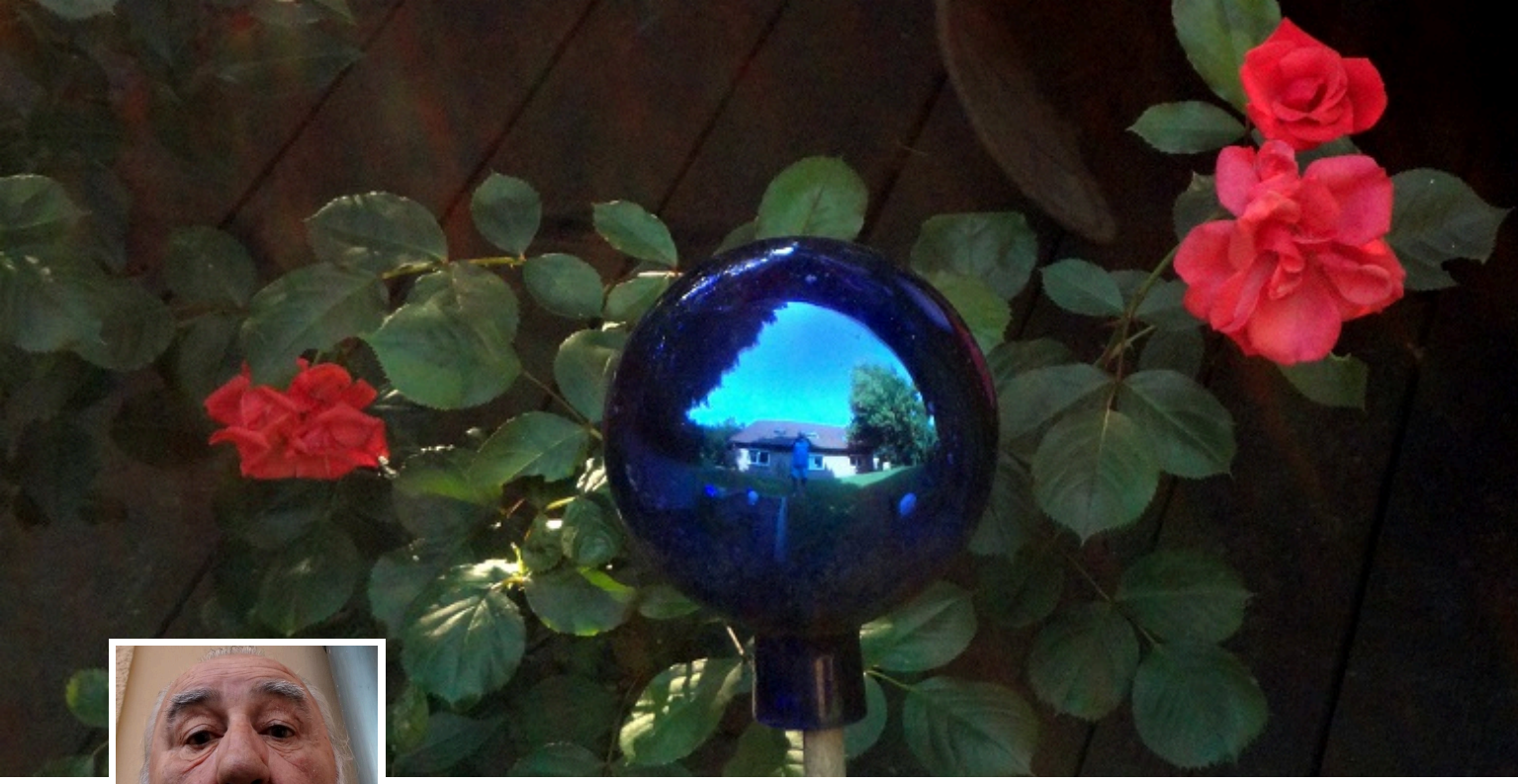

JUNI - JULI

Sonntag, 3. Juni 2018

NEUES VIDEO GETEILT

1

Sonntag, 3. Juni 2018, 16:13



www.facebook.com/651773002983761/videos/10157558344492627

Anna Netrebko

Yesterday in Vienna at Gala evening celebrating 100 years of Azerbaijan republic


9
An old friend sent me a foto of one of my wild paintworks from the early eighties last century. Hardboard 45x50 cm, enamel colours. 5. Juni 2018, 17:36
Burkhardt Huck

NEUES VIDEO GETEILT

1

Sonntag, 3. Juni 2018, 17:15



www.facebook.com/446595520930369/videos/215653181793233

India

It happens only in INDIA.....must watch!!!

FOTOS VON BURKHARDT HUCKS BEITRAG

Mittwoch, 6. Juni 2018, 02:04

President Trump has reversed his decision to cancel his historic meeting with Kim Jong-un after being presented with a giant envelope from the North Korean dictator. - Kim Jong-un's way to twitter.



DU HAST EIN FOTO GETEILT

Mittwoch, 6. Juni 2018, 02:04



CHRONIK-FOTOS

Mittwoch, 6. Juni 2018, 02:04







6. Juni 2018, 02:05

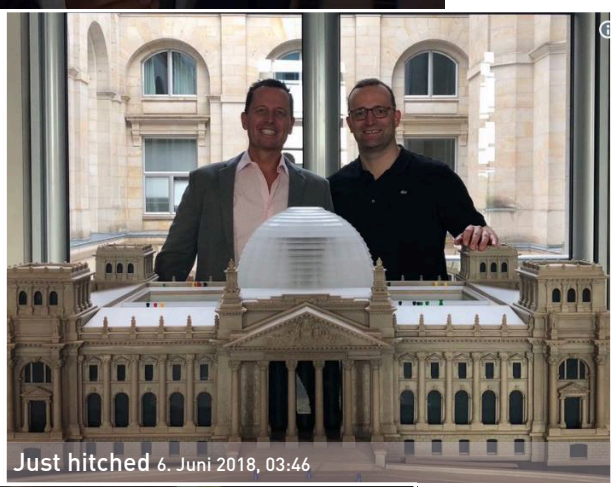
Just hitched 6. Juni 2018, 03:46

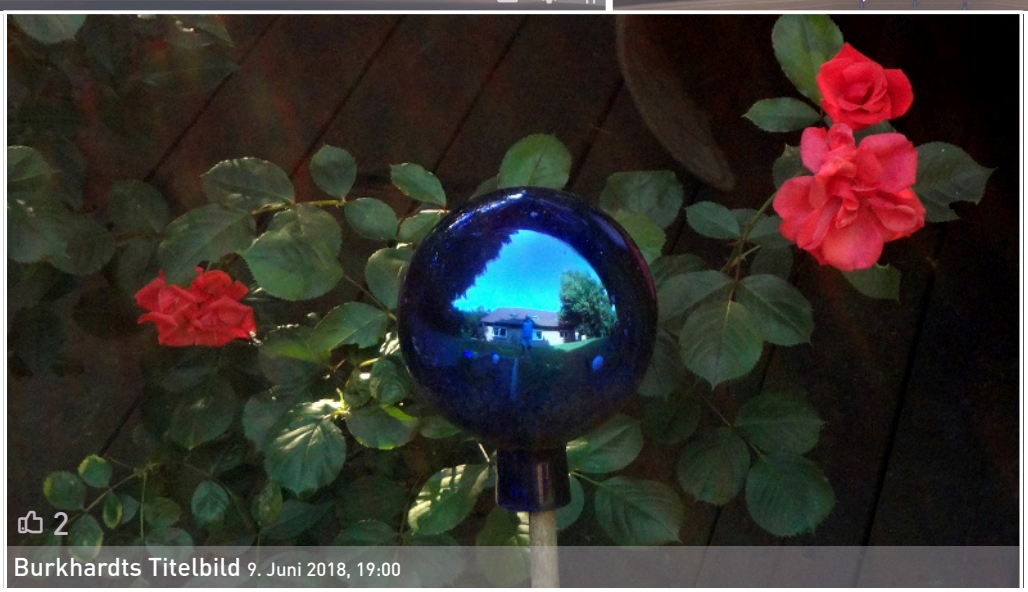

Burkhardts Titelbild 9. Juni 2018, 19:00

Mittwoch, 6. Juni 2018

STATUSMELDUNG 1

Mittwoch, 6. Juni 2018, 09:17

“Zum ersten Mal in ihrer Amtszeit stellt sich Angela Merkel den Fragen der Abgeordneten.”

MEMRISE 1

Donnerstag, 7. Juni 2018, 19:21



CHRONIK-FOTOS 5

Sonntag, 10. Juni 2018, 06:03

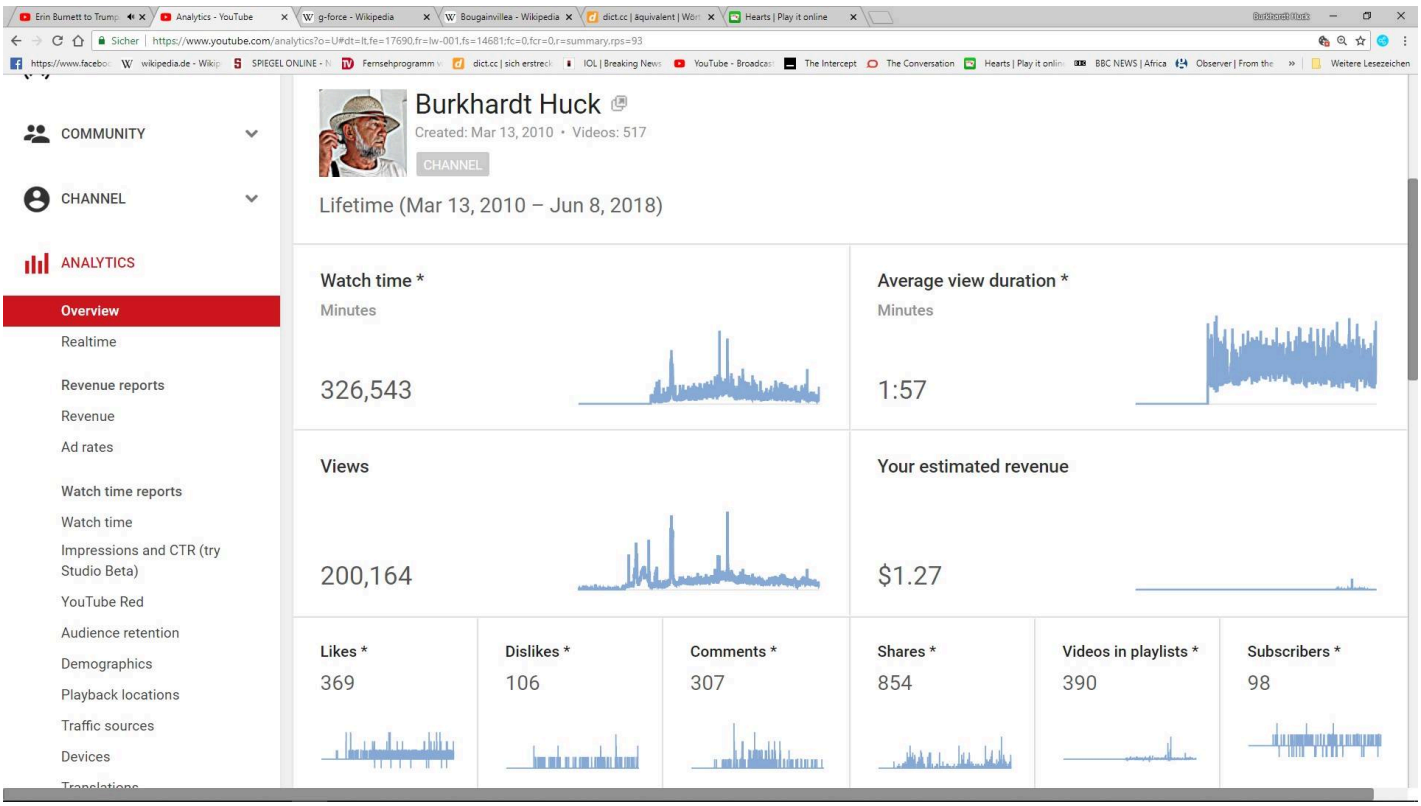

After all the years my YouTube channel was watched by 200.000 people from 193 countries. Nothing special, but at least I learned a lesson and earned a first $.



FIFA World Cup Russia 2018: opening whistle June 14, 2018 Russia vs. Saudi-Arabia 18 pm Moscow time. 10. Juni 2018, 06:18

Sonntag, 10. Juni 2018

STATUSMELDUNG

Sonntag, 10. Juni 2018, 07:40

“"Werden Sie Deutscher!""

STATUSMELDUNG

Freitag, 15. Juni 2018, 03:33

“Blut und Boden
Heimatliebe, Heimatstil
Heimatministerium
Heimatlos”

STATUSMELDUNG

Freitag, 15. Juni 2018, 07:47

“Bad grammar:
Huns for Germans.
Prename of many Germans
is Hans.”

CHRONIK-FOTOS

2

Sonntag, 17. Juni 2018, 16:35



"In keinem Weltteil haben sich die Völker so vermischt wie in Europa, In keinem haben sie so stark und oft ihre Wohnplätze und mit denselben ihre Lebensart und Sitten verändert. In vielen Ländern würde es jetzo den Einwohner, zumal einzelnen Familien und Menschen schwer sein, zu sagen, welches Geschlechtes und Volkes sie sind, ob sie von Goten, Mauren, Juden, Karthagern, Römern, ob sie von Galen, Kymren, Burgundern, Franken, Normannen, Sachsen, Slaven, Finnen Illyriern herstammen, und wie sich in der Reihe ihrer Vorfahren das Blut gemischet habe. Durch hundert Ursachen hat sich im Verfolg der Jahrhunderte die alte Stammesbildung mehrerer europäischer Nationen gemildert und verändert, ohne welche Verschmelzung der Allgemeingeist Europas schwerlich hätte erweckt werden mögen". - Johann Gottfried Herder (1744-1803)



5

So those Mexican thiefs, thugs, rapists and drug dealers defeated Germany at the soccer world championship in Moscow. Must be a Russian conspiracy to destabilise the EU and Western Alliance. 18. Juni 2018, 03:20

RISHIKESH

Montag, 18. Juni 2018, 04:27

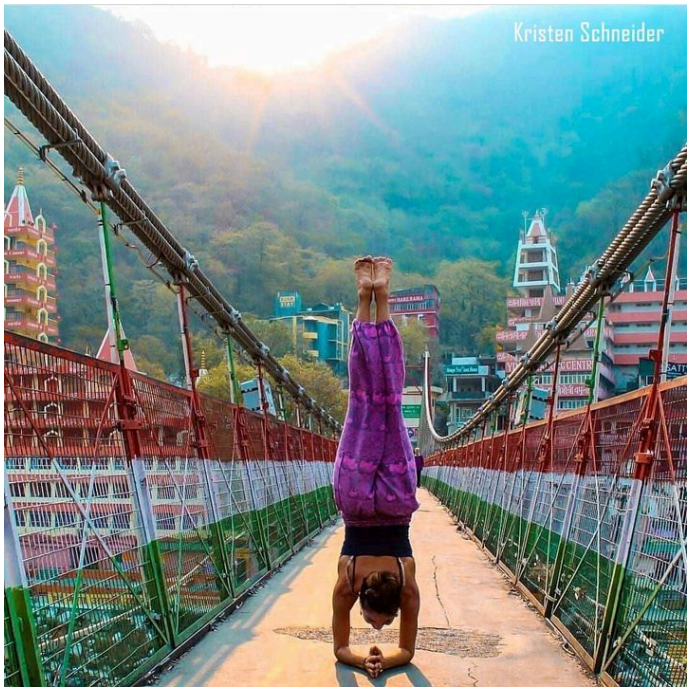

CHRONIK-FOTOS

1

Mittwoch, 20. Juni 2018, 03:10



Moin!



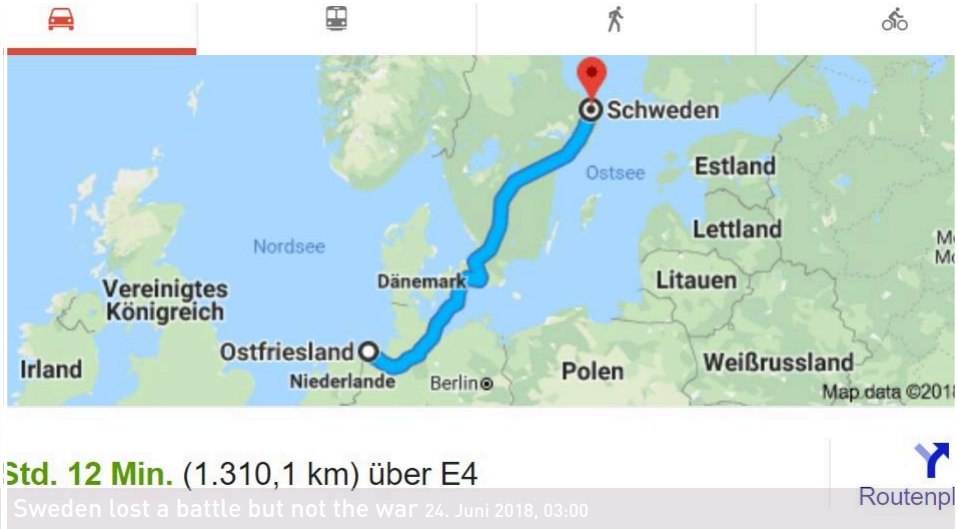

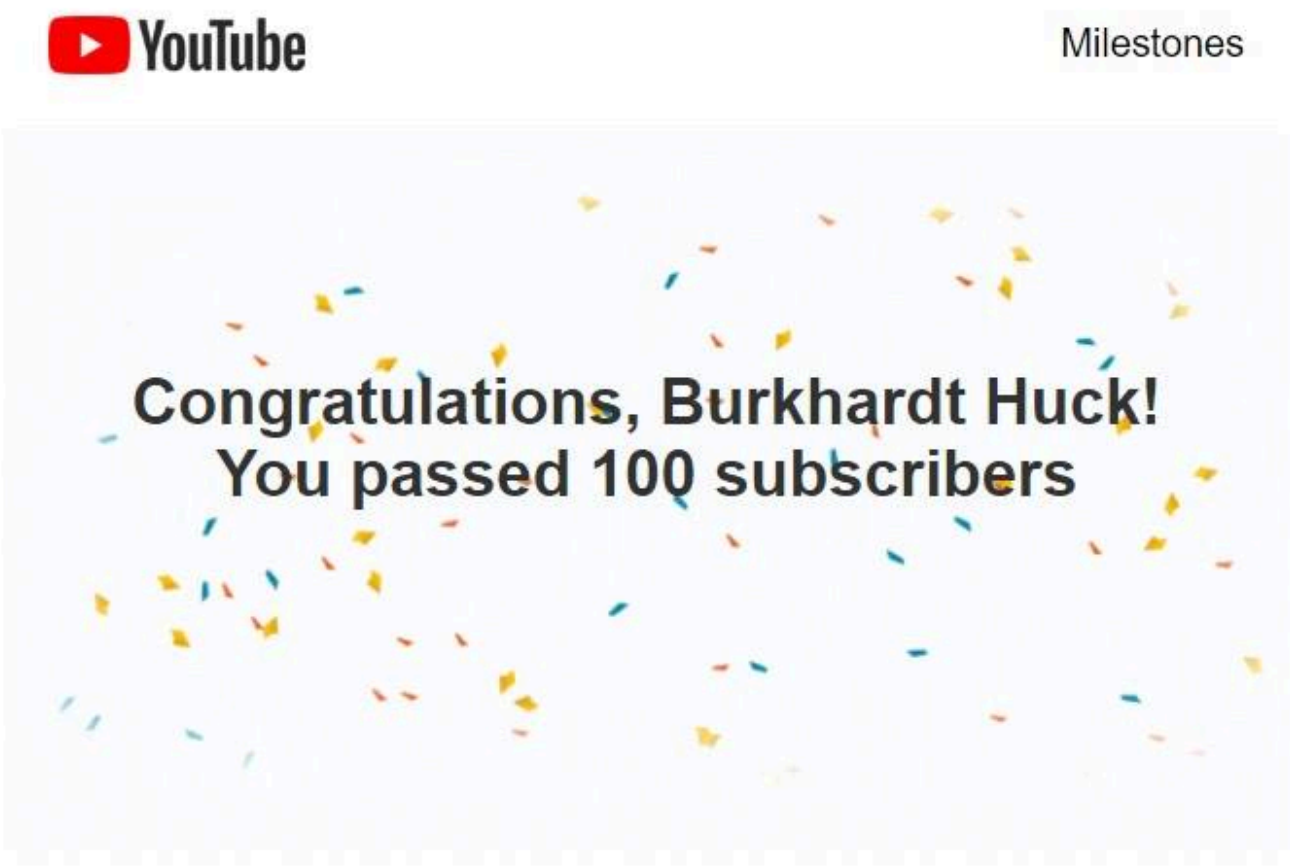

1

I have nothing to say, but it's okay. 26. Juni 2018, 04:26

STEAMPUNK TENDENCIES

1

Montag, 25. Juni 2018, 17:29



CHRONIK-FOTOS

Donnerstag, 28. Juni 2018, 01:38

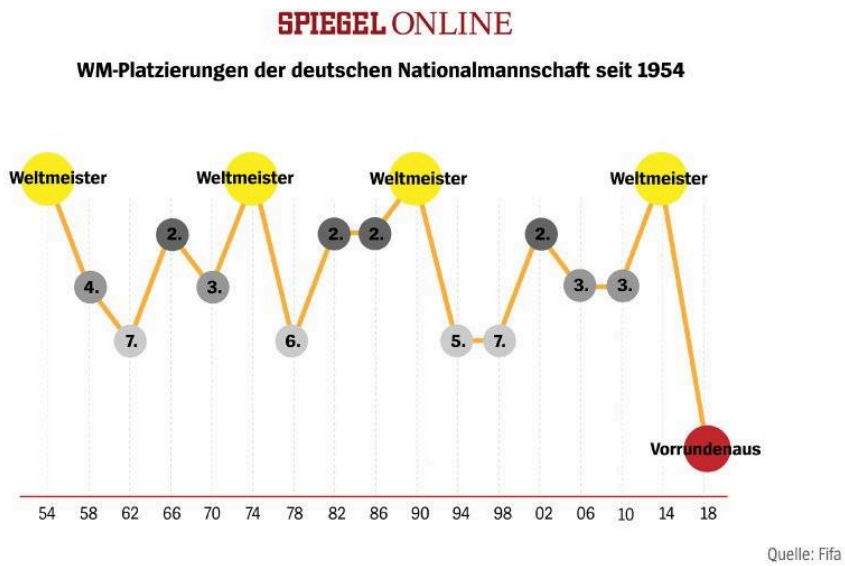

gone stupid

STATUSMELDUNG

Freitag, 29. Juni 2018, 03:41

“Zensur, aber bitte mit Sahne! "Wir müssen Optimierungen vornehmen, was die Objektivität betrifft.””


2
Burkhardt Huck 30. Juni 2018, 06:25

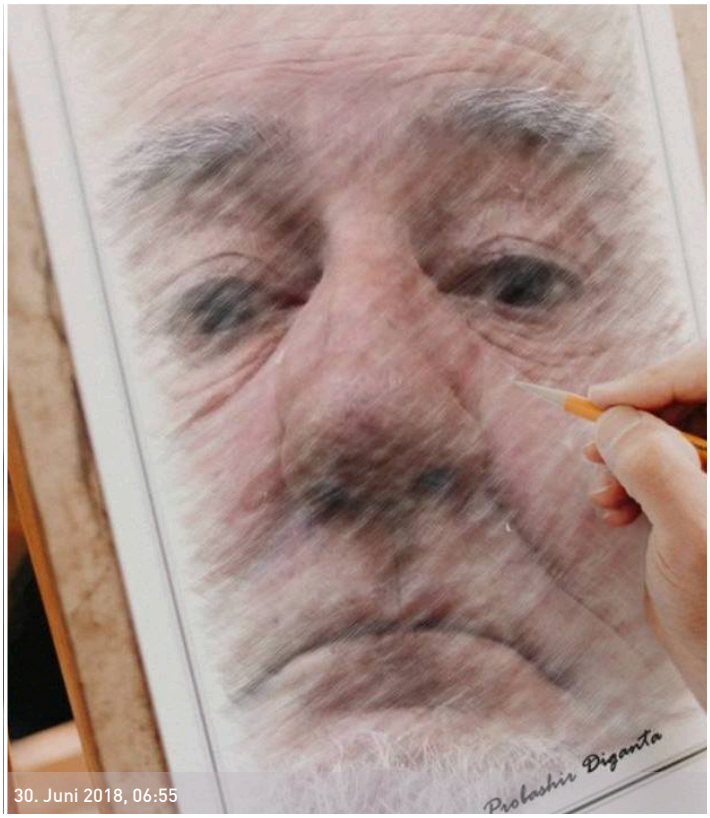

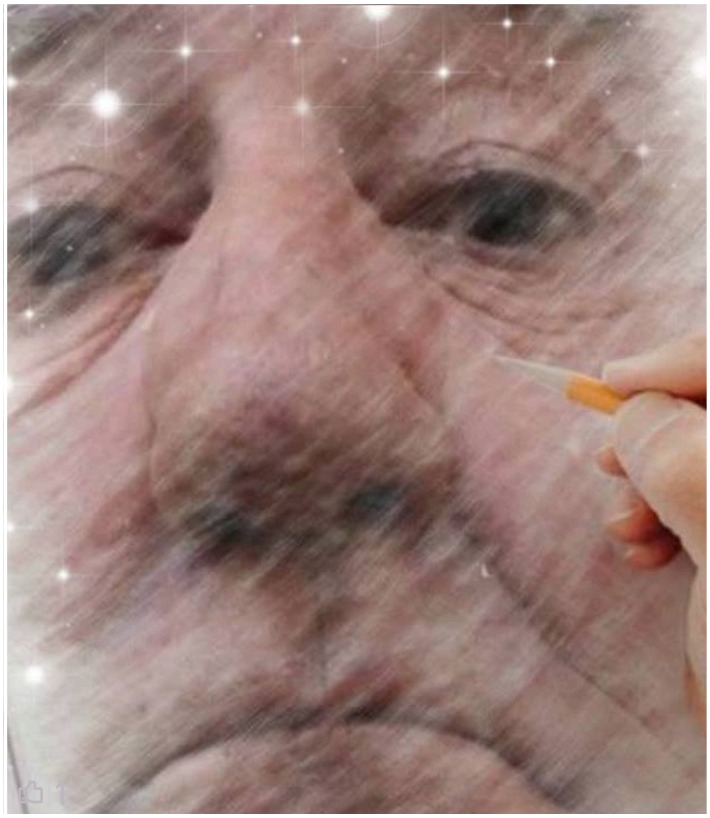

STATUSMELDUNG

Samstag, 30. Juni 2018, 07:12

“Permanent erregter Synchronmotor, mit einstufigem Getriebe, beides im Ölbad laufend, lebensdauergeschmiert, wartungsfrei.”

CHRONIK-FOTOS

Mittwoch, 4. Juli 2018, 02:33

Finalrunde [Bearbeiten | Quelltext bearbeiten]

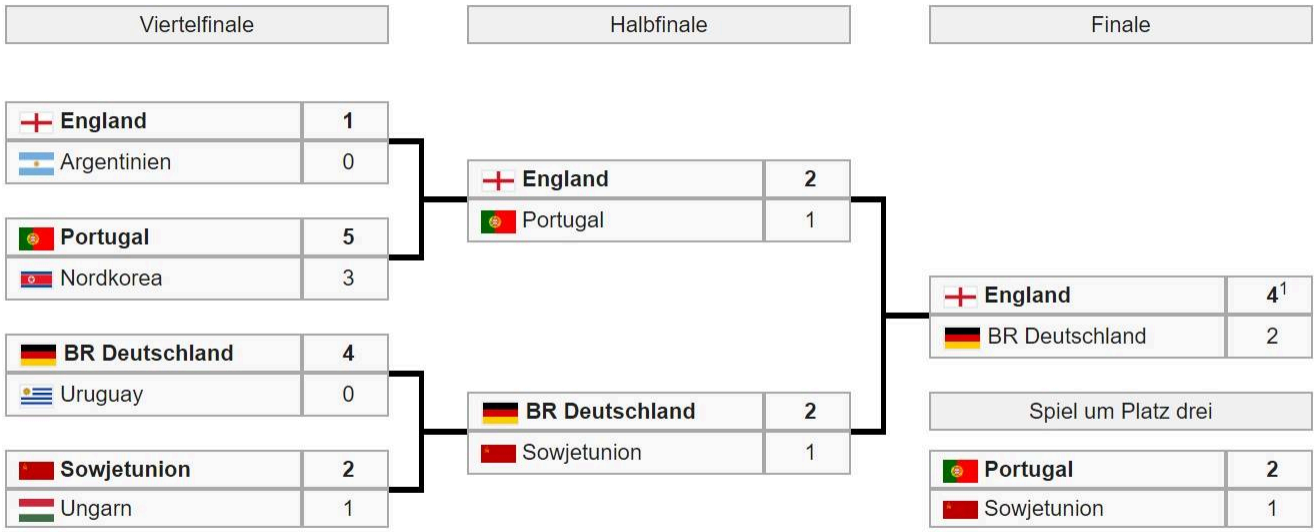

[1] Sieg nach Verlängerung

Final round World Championship 1966 in Great Britain

Samstag, 7. Juli 2018

STATUSMELDUNG

Samstag, 7. Juli 2018, 03:20

“There are 75 million students in the USA?”

STATUSMELDUNG 2

Dienstag, 10. Juli 2018, 03:38

“Language is the breath of God.”

STATUSMELDUNG 3

Dienstag, 10. Juli 2018, 03:40

**“I'm an Atheist.
But I accept the existence of God.
Because humans created the idea.”**

Freitag, 13. Juli 2018

NEUES VIDEO GETEILT 2

Freitag, 13. Juli 2018, 04:25

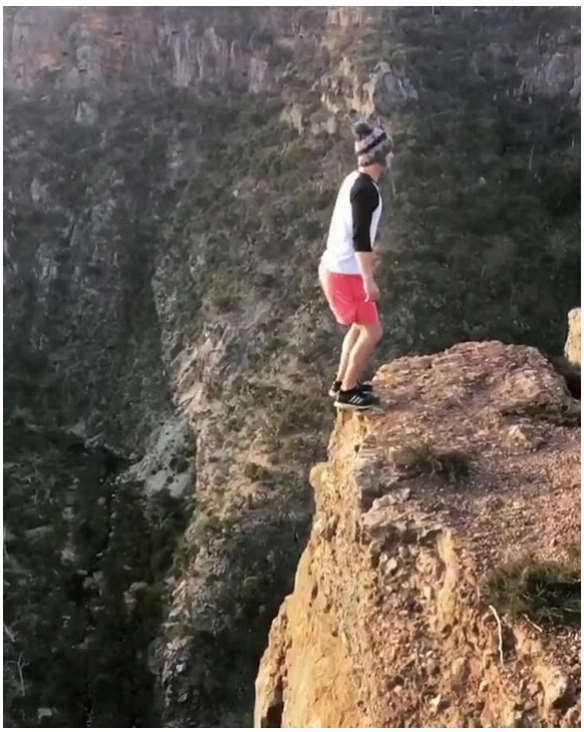

www.facebook.com/794419702045114/videos/10155581630176...

Sports Illustrated

😳😳😳

(via nato_fsu/IG)

CHRONIK-FOTOS 1

Dienstag, 10. Juli 2018, 05:55

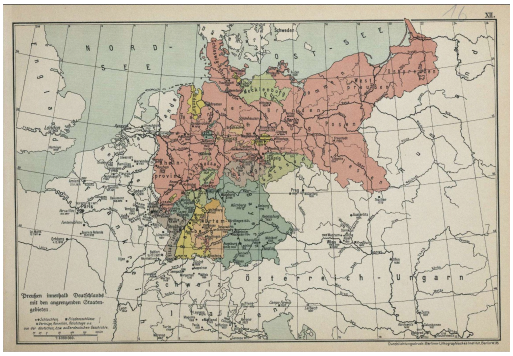

Prussia (/ˈprʌʃə/; German: Preußen, pronounced [ˈpʁɔʏsn̩]) was a historically prominent German state that originated in 1525 with a duchy centred on the region of Prussia (Ostpreußen). It was de facto dissolved by an emergency decree transferring powers of the Prussian government to German Chancellor Franz von Papen in 1932 and de jure by an Allied decree in 1947. For centuries, the House of Hohenzollern ruled Prussia, successfully expanding its size by way of an unusually well-organised and effective army. Prussia, with its capital in Königsberg and from 1701 in Berlin, decisively shaped the history of Germany. As you see Prussia was some kind of Russia with a P.

STATUSMELDUNG

Freitag, 13. Juli 2018, 04:17

“Saukomisch, aber besoffen ist der nicht, nur altersschwach wie Trump, obwohl der nicht trinkt und ab Morgen Golf in Schottland spielt. Trump ist 72, Junckers 64.”

NEUES VIDEO GETEILT

Freitag, 13. Juli 2018, 04:37



www.facebook.com/591567056330681/videos/2230495553644029

Cycling Pulse

CeramicSpeed have created a potentially revolutionary CHAINLESS drivetrain system for road bikes and it looks absolutely bizarre! 😳

NEUES VIDEO GETEILT

Samstag, 14. Juli 2018, 22:09

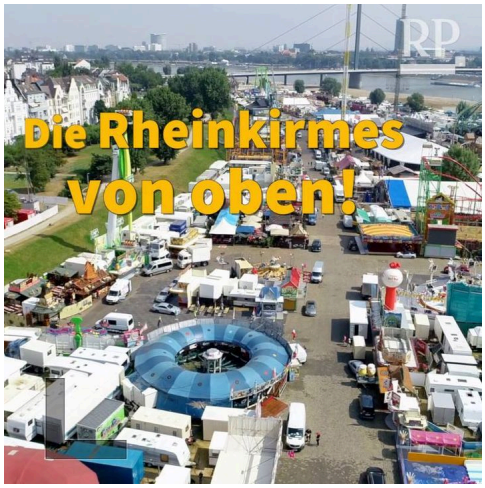

www.facebook.com/842557607875...

RP Düsseldorf

Ihr wisst noch nicht, womit ihr auf der Rheinkirmes zuerst fahren wollt? Hier ein kleiner Einblick in die spannensten Attraktionen. 🎡🎢

STATUSMELDUNG 1

Sonntag, 15. Juli 2018, 00:07

“All the allies looked away as Oncle Sam get nuts”

STATUSMELDUNG 1

Sonntag, 15. Juli 2018, 00:53

“Q: "I am Buddhist. Are you Buddhist?" A: "I am a survival Artist!"”


2
16. Juli 2018, 15:54

TITELBILDER

Montag, 16. Juli 2018, 15:59



Burkhardts Titelbild

CHRONIK-FOTOS

2

Montag, 16. Juli 2018, 23:13



My friends from downstairs: Nala and Bumi



BICYCLING BETWEEN GROSSHEIDE, ARLE AND HAGE

Montag, 16. Juli 2018, 23:33



BICYCLING BETWEEN GROSSHEIDE, ARLE AND HAGE 1

Montag, 16. Juli 2018, 23:33



BICYCLING BETWEEN GROSSHEIDE, ARLE AND HAGE 1

Montag, 16. Juli 2018, 23:33





BICYCLING BETWEEN GROSSHEIDE, ARLE AND HAGE

Montag, 16. Juli 2018, 23:33



BICYCLING BETWEEN GROSSHEIDE, ARLE AND HAGE

Montag, 16. Juli 2018, 23:33



BICYCLING BETWEEN GROSSHEIDE, ARLE AND HAGE

Montag, 16. Juli 2018, 23:33





BICYCLING BETWEEN GROSSHEIDE, ARLE AND HAGE

Montag, 16. Juli 2018, 23:33



BICYCLING BETWEEN GROSSHEIDE, ARLE AND HAGE

1

Montag, 16. Juli 2018, 23:33



BICYCLING BETWEEN GROSSHEIDE, ARLE AND HAGE

Montag, 16. Juli 2018, 23:33





BICYCLING BETWEEN GROSSHEIDE, ARLE AND HAGE

Montag, 16. Juli 2018, 23:33



BICYCLING BETWEEN GROSSHEIDE, ARLE AND HAGE

Montag, 16. Juli 2018, 23:33



BICYCLING BETWEEN GROSSHEIDE, ARLE AND HAGE

1

Montag, 16. Juli 2018, 23:33





BICYCLING BETWEEN GROSSHEIDE, ARLE AND HAGE

Montag, 16. Juli 2018, 23:33



BICYCLING BETWEEN GROSSHEIDE, ARLE AND HAGE

Montag, 16. Juli 2018, 23:33



BICYCLING BETWEEN GROSSHEIDE, ARLE AND HAGE 3

Montag, 16. Juli 2018, 23:33



STATUSMELDUNG

Dienstag, 17. Juli 2018, 00:19

“Alas! Ukraine and Georgia attended the NATO summit in Brussel July 2018 and had to leave as all the other attendees except head of member-states and their closest advisers after President Trump started rumbling? Ukraine are not members of NATO but NATO's Partnership for Peace, founded in the early nineties to alleviate the Disarmament process in Europe. Why they participated anyway?”

BICYCLING BETWEEN GROSSHEIDE, ARLE AND HAGE 1

Montag, 16. Juli 2018, 23:33





Don Quijote (Don Quixote) illustration by Gustave Doré, depicting the famous windmill scene. 17. Juli 2018, 01:22

CHRONIK-FOTOS

Mittwoch, 18. Juli 2018, 20:09

CARBON BALANCE

Carbon dioxide is released during the manufacture of goods. The difference in these 'embedded emissions' between imports and exports varies widely, depending on each country's economy and industries and where it sources goods. Western Europe and North America import from Asia and Eastern Europe. Therefore the former tend to be net importers of embedded emissions; the latter, net exporters.

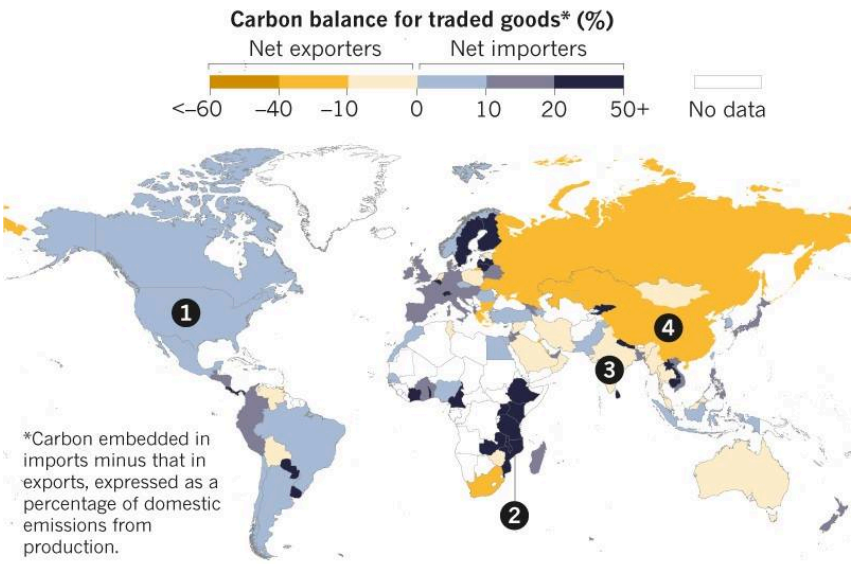

1. The **United States** has the highest emissions per capita in the world, yet imported goods have **7%** more CO_2 embedded than home-made equivalents.
2. **Mozambique**, similarly to many countries in East Africa, imports most goods from high emitters such as China.
3. **India's** exports are typically carbon-intense, because factories use fossil fuels.
4. **China** has high carbon emissions, and domestic goods have larger carbon footprints than do imports.

©nature

Over the next two years, there will be a flurry of activities relating to trade and climate change. This is a perfect opportunity to tie together the two agendas:
Governments should levy a carbon charge on imports. These 'border carbon adjustments' (BCAs) would level the emissions playing field by imposing the same economic burden on domestic and external manufacturers. Producers would lose the incentive to manufacture goods in places with weaker carbon regulations. Trade partners would then prefer to manufacture and export low-carbon products to avoid penalties.

STATUSMELDUNG 1

Dienstag, 17. Juli 2018, 06:33

"Doofer geht nicht: Hey, ich lass Euch nicht außen vor. Schluss mit TOR. Zeit für Empathie!"

CHRONIK-FOTOS 6

Mittwoch, 18. Juli 2018, 22:25

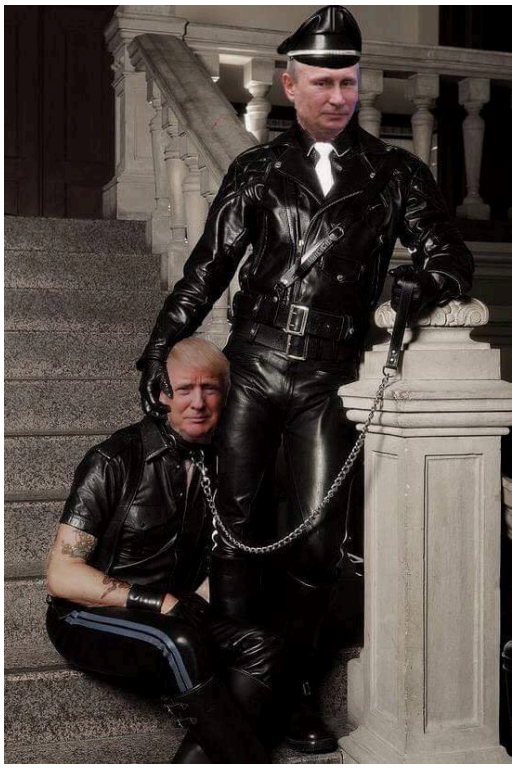

Leningrad Cowboys

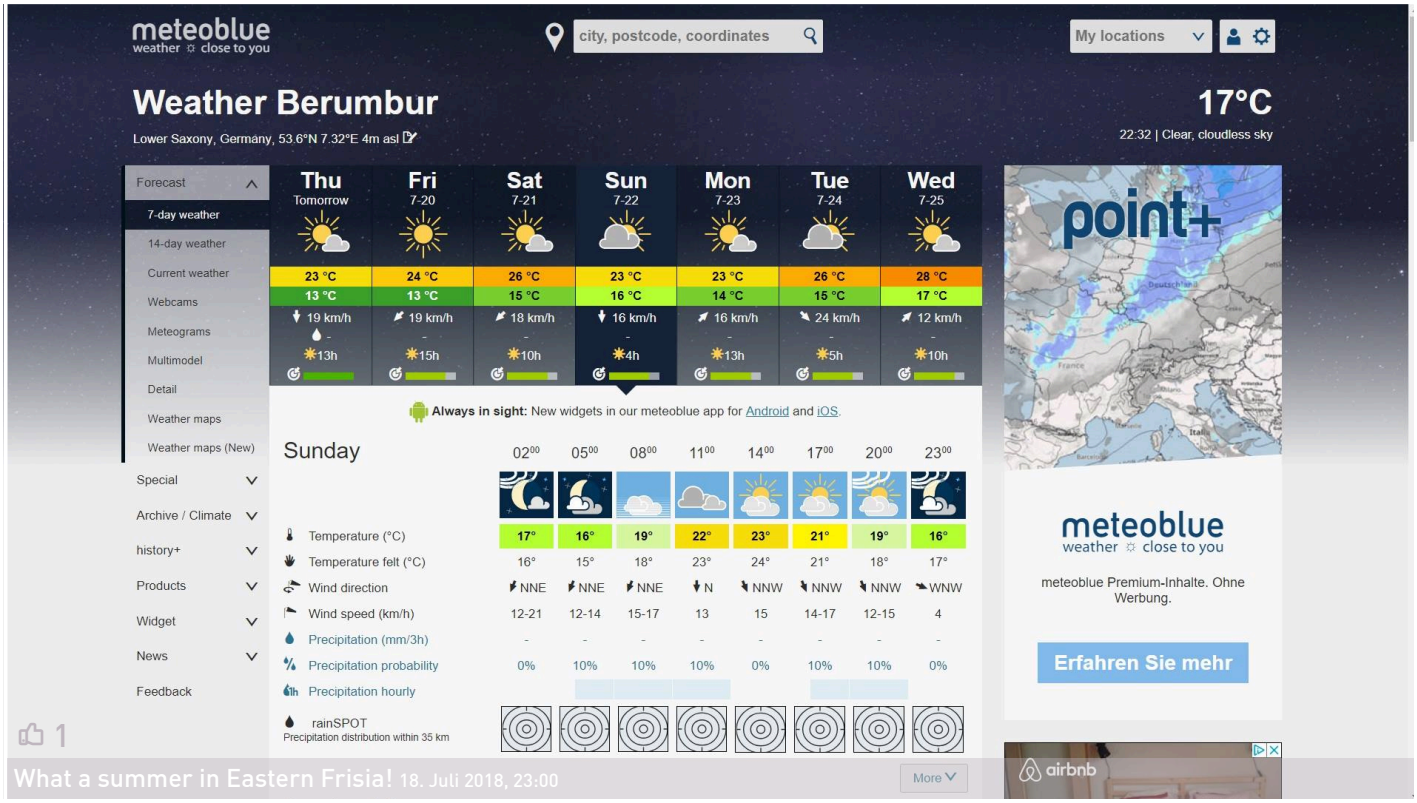
meteoblue
weather close to you
city, postcode, coordinates
My locations
Weather Berumbur
Lower Saxony, Germany, 53.6°N 7.32°E 4m asl
17°C
22:32 | Clear, cloudless sky
Forecast
7-day weather
14-day weather
Current weather
Webcams
Meteograms
Multimodel
Detail
Weather maps
Weather maps (New)
Special
Archive / Climate
history+
Products
Widget
News
Feedback
Thu Tomorrow
Fri 7-20
Sat 7-21
Sun 7-22
Mon 7-23
Tue 7-24
Wed 7-25
23 °C 13 °C 19 km/h 13h
24 °C 13 °C 19 km/h 15h
26 °C 15 °C 18 km/h 10h
23 °C 16 °C 16 km/h 4h
23 °C 14 °C 16 km/h 13h
26 °C 15 °C 24 km/h 5h
28 °C 17 °C 12 km/h 10h
Always in sight: New widgets in our meteoblue app for Android and iOS.
Sunday
02 05 08 11 14 17 20 23
Temperature (°C) 17° 16° 19° 22° 23° 21° 19° 16°
Temperature felt (°C) 16° 15° 18° 23° 24° 21° 18° 17°
Wind direction NNE NNE NNE N NNW NNW NNW WNW
Wind speed (km/h) 12-21 12-14 15-17 13 15 14-17 12-15 4
Precipitation (mm/3h) - - - - - - - -
Precipitation probability 0% 10% 10% 10% 0% 10% 10% 0%
Precipitation hourly
rainSPOT
Precipitation distribution within 35 km
point+
meteoblue
weather close to you
meteoblue Premium-Inhalte. Ohne Werbung.
Erfahren Sie mehr
airbnb
1
What a summer in Eastern Frisia! 18. Juli 2018, 23:00
More

NEUES VIDEO GETEILT

Donnerstag, 19. Juli 2018, 01:05



www.facebook.com/492874129550453/videos/10156431128919454

NRDC

The Trump administration is dismantling two of our country's most spectacular national monuments, Utah's Bears Ears and Grand Staircase-Escalante, to open these stunning lands to dangerous drilling, mining, and other reckless exploitation.

Help us fight to save them. Take action: on.nrdc.org/2L56spS

STATUSMELDUNG

1

Donnerstag, 19. Juli 2018, 01:14

"No Diesel at all"

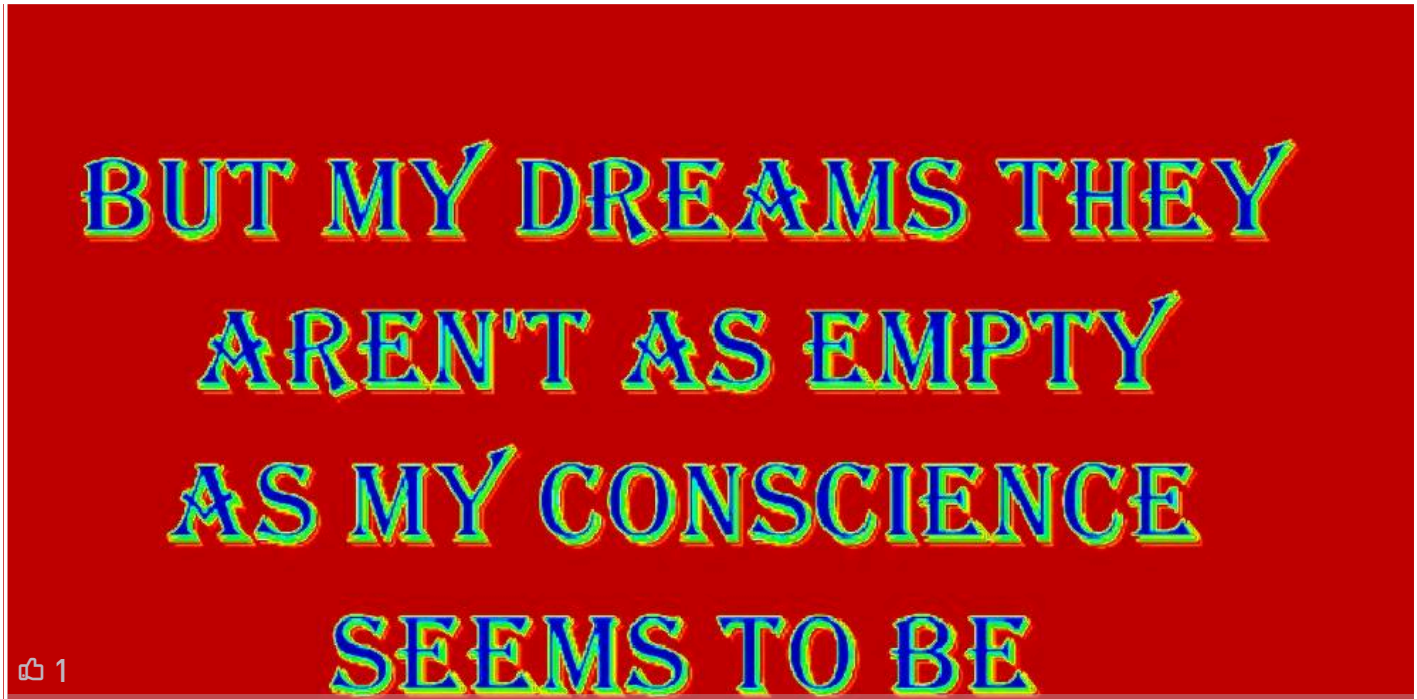

The Brits needed only few words to describe problems like gravitiy or the discrepancy between dreams and conscience. Thank you Isaac Newton and Pete Townshend for support! 19. Juli 2018, 02:42

NEUES VIDEO GETEILT 1

Donnerstag, 19. Juli 2018, 19:43



www.facebook.com/478277217665614/videos/1564833243596942

Adam Rikys

CAPE TOWN is incredibly BEAUTIFUL😍🌍
Here's 8 places worth checking out.
SHOW your travel buddies

NEUES VIDEO GETEILT

1

Donnerstag, 19. Juli 2018, 19:58



www.facebook.com/648028224027826/videos/212180896148350

Between the Scenes

Trevor responds to a letter from French ambassador Gérard Araud criticizing him for congratulating Africa on France's World Cup victory.

CHRONIK-FOTOS

1

Freitag, 20. Juli 2018, 00:13

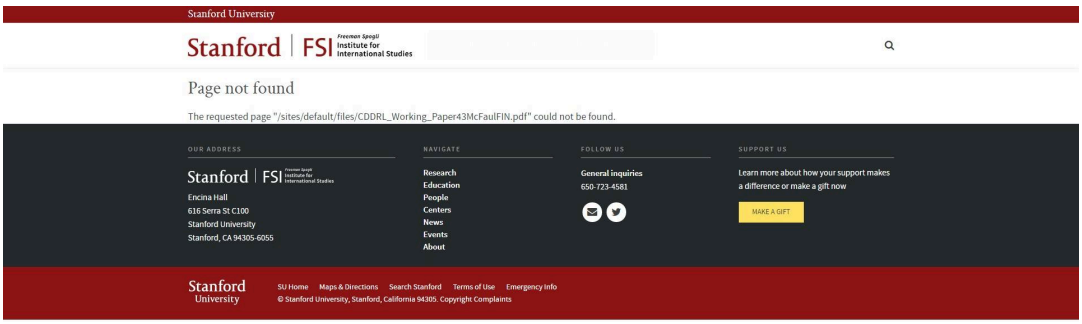

American Efforts at Promoting Regime Change in the Soviet Union and then Russia: Lessons Learned by Michael McFaul

CHRONIK-FOTOS

Freitag, 20. Juli 2018, 03:23



Something went wrong and everybody knows about except you and your donkey

CHRONIK-FOTOS

1

Samstag, 21. Juli 2018, 03:50



1994 in Bonn, in einem Restaurant in der Nähe des Hauptbahnhof's, früher ein beliebter Treffpunkt für Politiker, die damals meist per Bahn zum Regierungs- und Parlamentssitz anreisten, um von Montagmittag bis Freitagmittag die Politik der BRD zu gestalten, traf ich diesen Klodeckel an, den ich seither nicht mehr vergessen kann. - Nun stell ich fest es gibt ihn nun bei Amazon! Suchwort: "Stacheldrahtklodeckel" or "barbed wire loo lid" - für € 54 leider nicht verfügbar!

LAFRIPERIE

1

Samstag, 21. Juli 2018, 06:29



BACK TO WOODSTOCK

eine musikalische Reise in den Laurel Canyon -
der Wiege der Hippie-Zeit!

gespielt, gesungen & erzählt von:

HELGE PLAVENIEKS

09. August 2018
19:30 Uhr
WohnWerft, Kirchstr. 8, 26553 Dornum
Reservierung unter te. 0177-318 46 27, wohnwerft@gmail.com
oder in der WohnWerft

If you think you are the only flower child come to Dornum to get wild!

CHRONIK-FOTOS

Samstag, 21. Juli 2018, 04:09

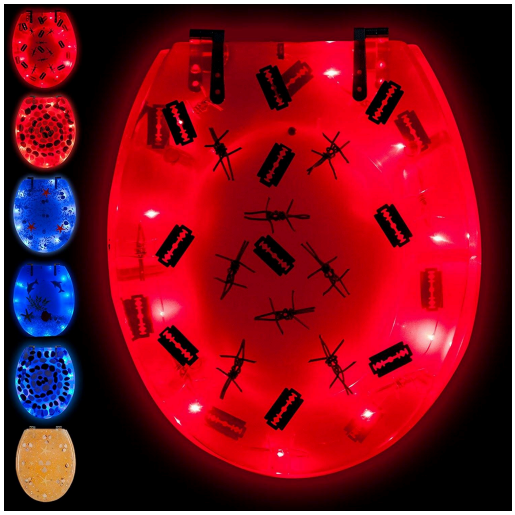

TecTake LED Toilettendeckel (Stacheldraht | Nr. 400859) € 26,99 bei Amazon

CHRONIK-FOTOS

Sonntag, 22. Juli 2018, 21:14

I / III MEETING PRESIDENT ERDOGAN

The past couple of weeks have given me time to reflect, and time to think over the events of the last few months. Consequently, I want to share my thoughts and feelings about what has happened.

Like many people, my ancestry traces back to more than one country. Whilst I grew up in Germany, my family background has its roots firmly based in Turkey. I have two hearts, one German and one Turkish. During my childhood, my mother taught me to always be respectful and to never forget where I came from, and these are still values that I think about to this day.

In May, I met President Erdogan in London, during a charitable and educational event. We first met in 2010 after he and Angela Merkel watched the Germany vs. Turkey match together in Berlin. Since then, our paths have crossed a lot of times around the globe. I'm aware that the picture of us caused a huge response in the German media, and whilst some people may accuse me of lying or being deceitful, the picture we took had no political intentions. As I said, my mother has never let me lose sight of my ancestry, heritage and family traditions. For me, having a picture with President Erdogan wasn't about politics or elections, it was about me respecting the highest office of my family's country. My job is a football player and not a politician, and our meeting was not an endorsement of any policies. In fact, we spoke about the same topic that we do every time we have met - football - as he too was a player in his youth.

Although the German media have portrayed something different, the truth is that not meeting with the President would have been disrespecting the roots of my ancestors, who I know would be proud of where I am today. For me, it didn't matter who was President, it mattered that it was the President. Having respect for political office is a view that I'm sure both the Queen and Prime Minister Theresa May share when they too hosted Erdogan in London. Whether it had been the Turkish or the German President, my actions would've been no different.

I get that this may be hard to understand, as in most cultures the political leader cannot be thought of as being separate from the person. But in this case, it is different. Whatever the outcome would've been in this previous election, or the election before that, I would have still taken the picture.

Mesut Özil
@MesutOzil1088

The past couple of weeks have given me time to reflect, and time to think over the events of the last few months. Consequently, I want to share my thoughts and feelings about what has happened.

12:52 - 22. Juli 2018



Burkhardt Huck
Created: Mar 13, 2010 • Videos: 518
CHANNEL

This year (Jan 1, 2018 – Jul 24, 2018)

Watch time
Minutes
20,596 ▼



Average view duration
Minutes
1:55 ▼



Views
10,741 ▼



Your estimated revenue
$0.13 ▼

Likes	Dislikes	Comments	Shares	Videos in playlists	Subscribers
36 ▲	14 ▲	1 ▼	92 ▼	38 ▼	12 ▲



Top 10 Videos Browse all content

Video	Watch time (minutes)	Views	Your estimated revenue	Your YouTube Premium revenue
Poznan Polska City Tour	1,841 8.9%	985 9.2%	$0.00 0.0%	$0.00 0.0%
Phyllis Spira - A Tribute	1,334 6.5%	414 3.9%	$0.00 0.0%	$0.00 0.0%
Norddeich - Ostfriesland	948 4.6%	269 2.5%	$0.00 0.0%	$0.00 0.0%
Nostalgia Moscow - ностальгия Мос...	847 4.1%	560 5.2%	$0.00 0.0%	$0.00 0.0%
Voyage to Johannesburg South Africa...	785 3.8%	429 4.0%	$0.00 0.0%	$0.00 0.0%
Partschins Typewriter Museum Schre...	742 3.6%	149 1.4%	$0.00 0.0%	$0.00 0.0%
Deutsche Kolonien - Deutsches Kaise...	640 3.1%	242 2.3%	$0.00 0.0%	$0.00 0.0%
Key West Fantasy Parade 1997	535 2.6%	185 1.7%	$0.00 0.0%	$0.00 0.0%
Hage Berumbur 2014	520 2.5%	275 2.6%	$0.09 73%	$0.00 0.0%
Norddeich - Norderney - Norddeich	463 2.2%	126 1.2%	$0.00 1.8%	$0.00 0.0%

Top geographies
Watch time

Germany (37%)
South Africa (14%)
United States (11%)
United Kingdom (5.2%)
Russia (4.5%)



Gender
Views

● Male (100%)
● Female (0.0%)



Gaan Facebook Youtube? No woman no cry! 26 Juli 2018, 03:40

CHRONIK-FOTOS

Sonntag, 22. Juli 2018, 21:28

Geplante Handelsrouten des "One Belt, One Road"-Projekts



Who is afraid of the yellow man?
The Belt and Road Initiative (BRI) or the Silk Road Economic Belt and the 21st-century Maritime Silk Road is a development strategy proposed by the Chinese government which focuses on connectivity and cooperation between Eurasian countries, primarily the People's Republic of China (PRC), the land-based Silk Road Economic Belt (SREB) and the ocean-going Maritime Silk Road (MSR).

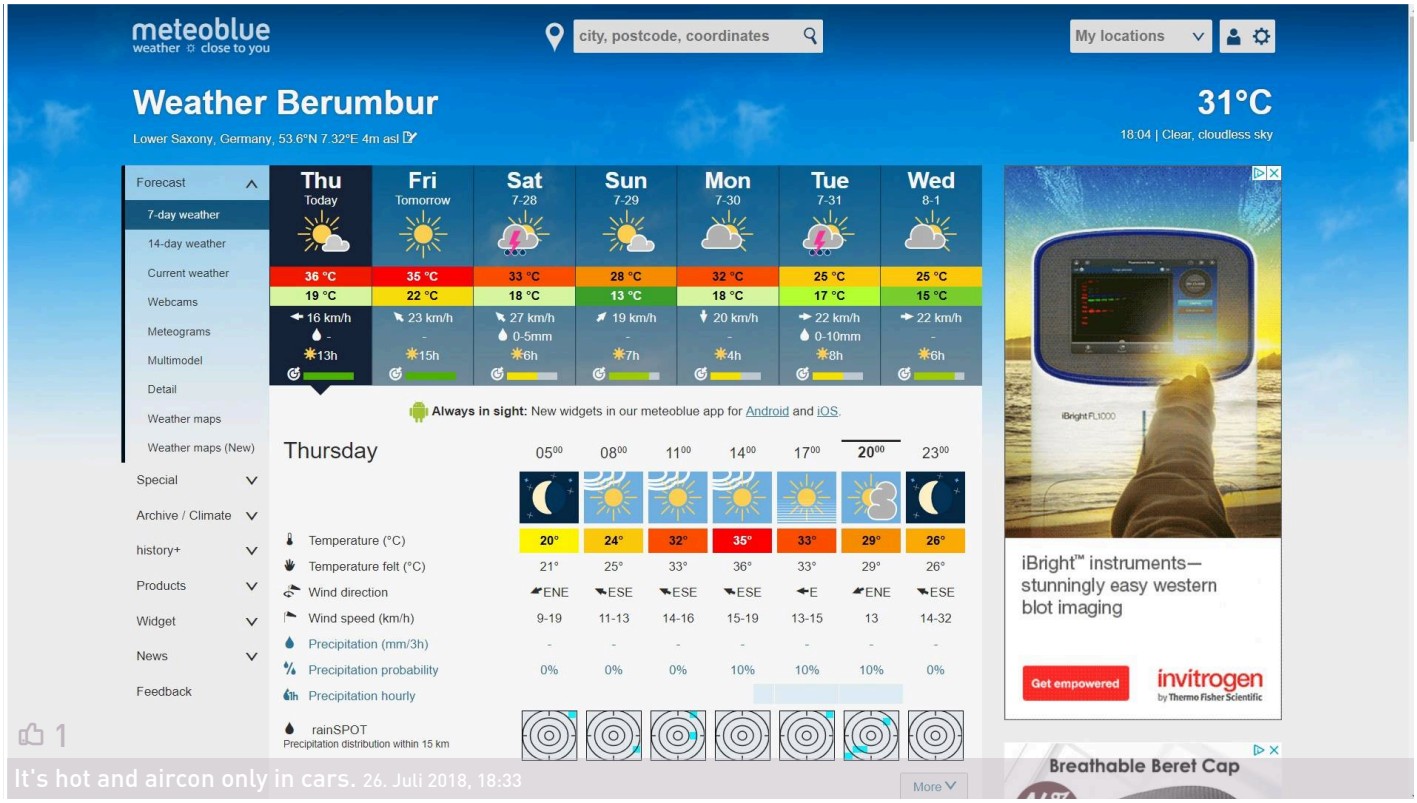

NEUES VIDEO GETEILT

1

Mittwoch, 25. Juli 2018, 19:06



www.facebook.com/664512505709207/videos/10160912169420436

Inside Look

Check out the newest trailer for Welcome to Marwen!

CHRONIK-FOTOS

1

Donnerstag, 26. Juli 2018, 04:09



Kissing the frog

CHRONIK-FOTOS

Donnerstag, 26. Juli 2018, 21:30

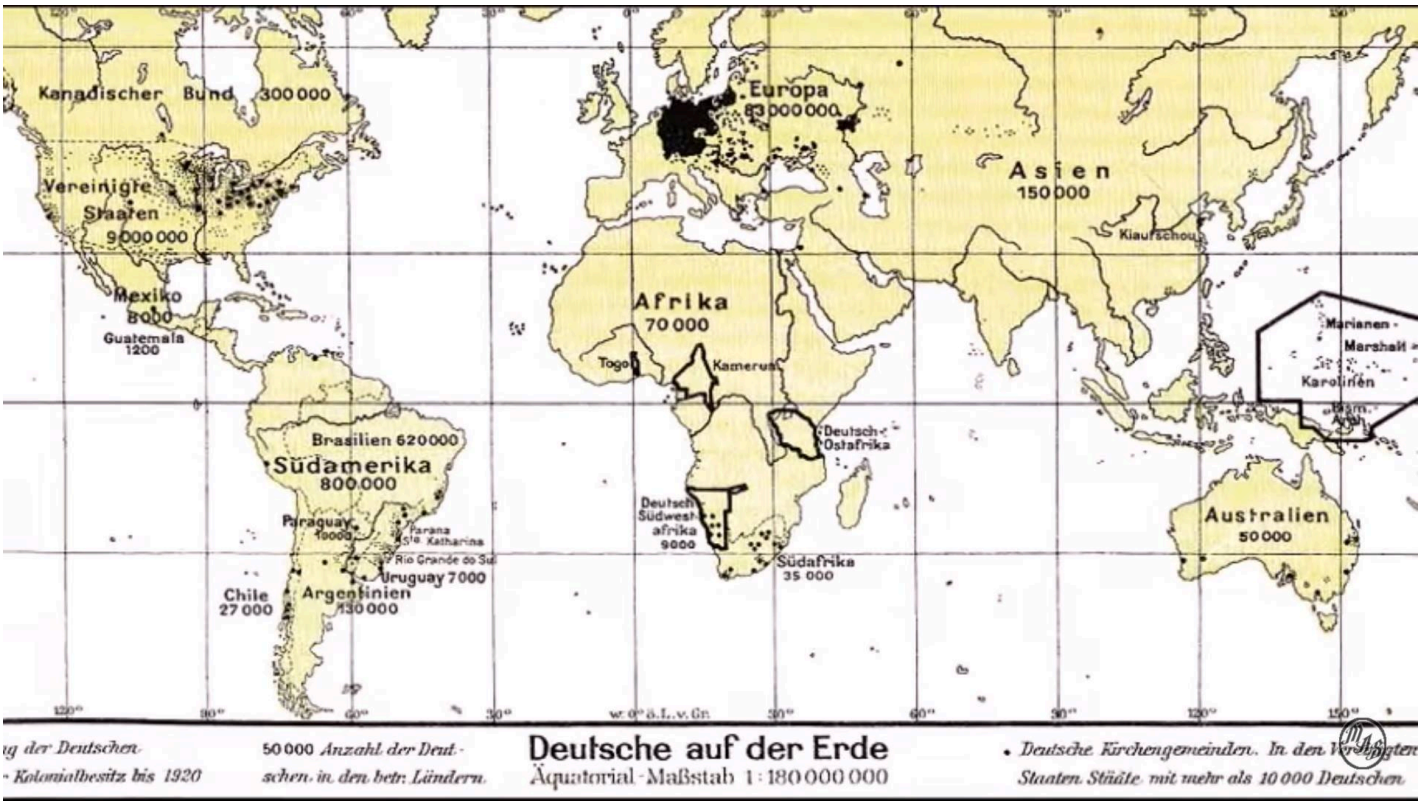

Deutsche auf der Erde 1925

Samstag, 28. Juli 2018

CHRONIK-FOTOS

Samstag, 28. Juli 2018, 05:11

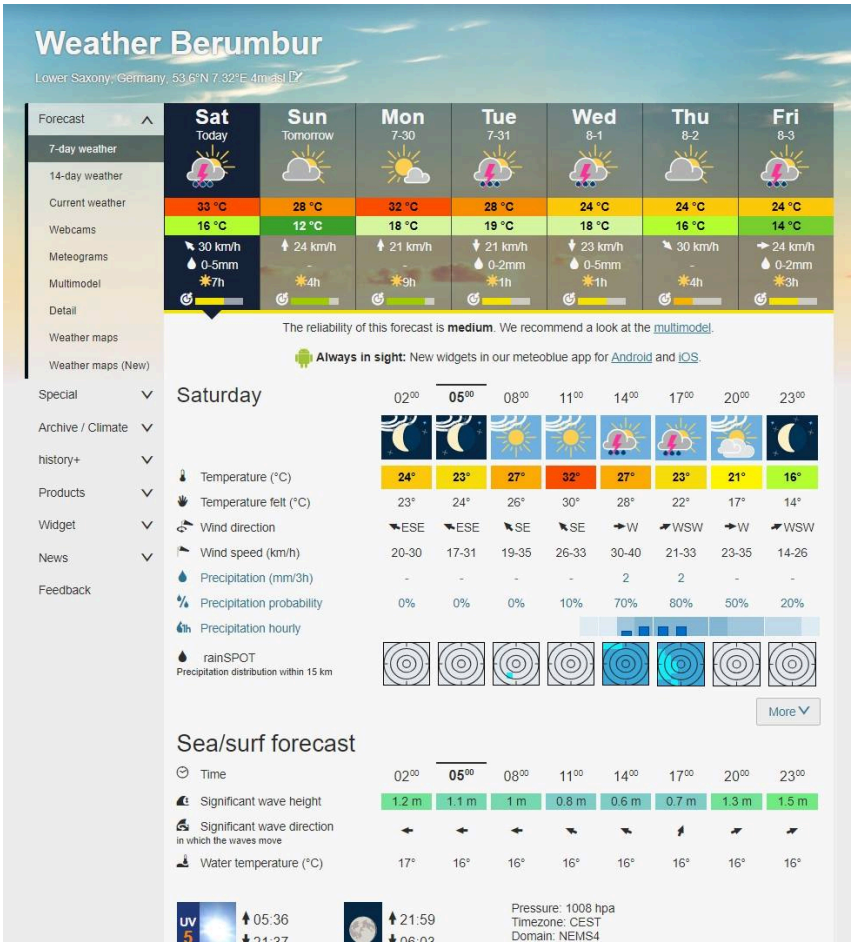

Room temp in Berumbur actually 26 Celsius. Only few hours till rain will come down, heiß ersehnt, lang erfleht...

NEUES VIDEO GETEILT 2

Samstag, 28. Juli 2018, 07:00



www.facebook.com/578298351090...

Creative Ideas Insider

This artist smokes feathers onto pottery.

STATUSMELDUNG

Samstag, 28. Juli 2018, 07:10

“Weeds of discontent choke a broken ghost landscape”

STATUSMELDUNG 1

Samstag, 28. Juli 2018, 07:56

“Ohne Trump und seinen Stinkereien, wäre Deutschland mit Reichsbügern, AfD, potentiellen Gefährdern und betrugsbesessenen Automobilproduzenten ganz allein zu Haus als Exportweltmeister und Heiko Maas als deutschem Außenminister in Eurostan, überflutet von nicht integrierbaren Hartz IV Touristen aus aller Herren Länder. Vielen Dank Mr. President, sie haben mehr für Ihr Migrationshintergrundland getan, als dessen Regierung es aus Eigenantrieb geschafft hätte. Der Friedensnobelpreis ist nur noch eine Frage der Zeit. Gut möglich, dass Sie den mit einem/r anderen/r großen Staatsmann/ännin teilen müssen. Are you ready?”

CHRONIK-FOTOS

Samstag, 28. Juli 2018, 08:29



Nach der Sommerpause wird alles anders. Die CSU entdeckt den fünften Stamm Bayerns.

STATUSMELDUNG

1

Samstag, 28. Juli 2018, 09:47

“Oh well, we all like to hear rain drops falling on our head, before they reach the torched soil, causing further havoc.”

NEUES VIDEO GETEILT

5

Dienstag, 31. Juli 2018, 02:12



www.facebook.com/815337706626615/videos/1679407235471777

Geoff Green

Australian Monsoon 1 Best Of 2017 to 18, In Timelapse. Kimberley Region. " Also On Youtube " See this link youtu.be/18kmeHF_WX0 Feel free to subscribe its free.

CHRONIK-FOTOS

Dienstag, 31. Juli 2018, 05:09



Humbucking coil



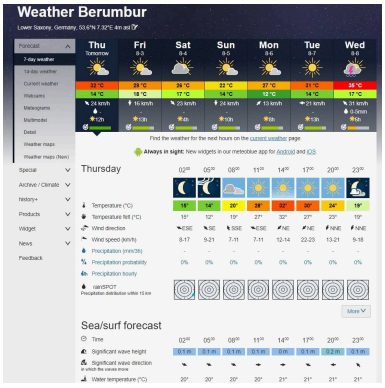
Weather Berumbur
Lower Saxony, Germany, 53.67°N 7.32°E · 4m asl
Thu
Tomorrow
Fri
Sat
Sun
Mon
Tue
Wed
Thursday
Sea/surf forecast


WASH AWAY YOUR SINS
HAND SOAP



AUGUST

2018

My friend and survival trainer Robert Gänsbacher left our planet today. What a drag it is getting old. It's too hot and far away to attend his funeral.

14

64 fotos

6 statusmeldungen

5 videos

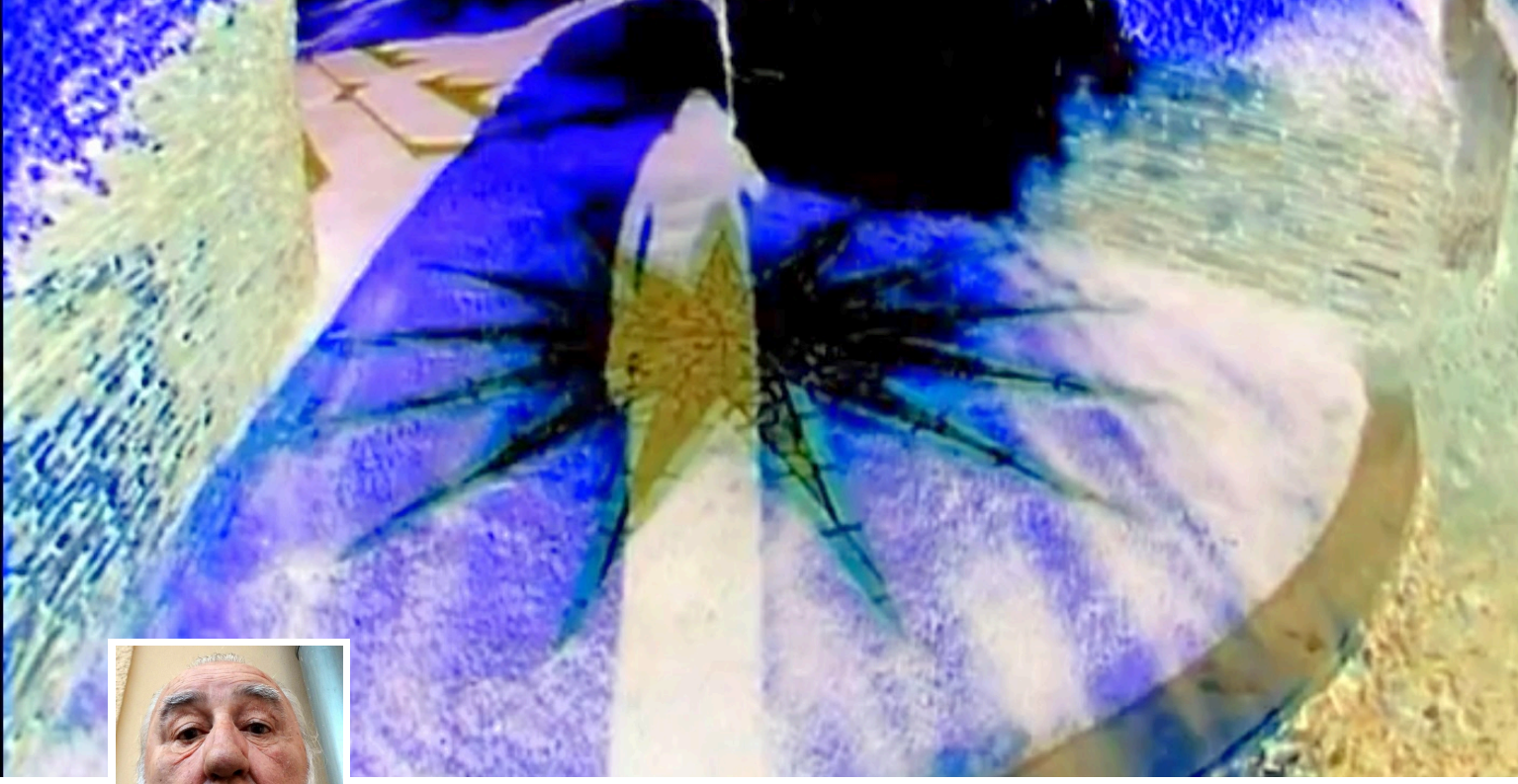

AUGUST

Mittwoch, 1. August 2018

CHRONIK-FOTOS

Mittwoch, 1. August 2018, 20:15



3D print coffins - summer sales

Weather Berumbur

Lower Saxony, Germany, 53.6°N 7.32°E 4m asl

Forecast
7-day weather
14-day weather
Current weather
Webcams
Meteograms
Multimodel
Detail
Weather maps
Weather maps (New)
Special
Archive / Climate
history+
Products
Widget
News
Feedback

	Thu	Fri	Sat	Sun	Mon	Tue	Wed
	Tomorrow	8-3	8-4	8-5	8-6	8-7	8-8
	32 °C	29 °C	26 °C	22 °C	27 °C	31 °C	35 °C
	14 °C	18 °C	17 °C	14 °C	12 °C	14 °C	17 °C
	24 km/h	16 km/h	23 km/h	24 km/h	13 km/h	21 km/h	31 km/h
	-	-	-	-	-	-	0-5mm
	12h	13h	4h	10h	8h	13h	6h

Find the weather for the next hours on the current weather page.

Always in sight: New widgets in our meteoblue app for Android and iOS.

Thursday

	02⁰⁰	05⁰⁰	08⁰⁰	11⁰⁰	14⁰⁰	17⁰⁰	20⁰⁰	23⁰⁰
Temperature (°C)	15°	14°	20°	28°	32°	30°	24°	19°
Temperature felt (°C)	15°	12°	19°	27°	32°	27°	23°	19°
Wind direction	ESE	SE	SSE	ESE	NE	NE	NNE	NNE
Wind speed (km/h)	8-17	9-21	7-11	7-11	12-14	22-23	13-21	9-18
Precipitation (mm/3h)	-	-	-	-	-	-	-	-
Precipitation probability	0%	0%	0%	0%	0%	0%	0%	0%
Precipitation hourly								

rainSPOT
Precipitation distribution within 15 km

More

Sea/surf forecast

Time	02⁰⁰	05⁰⁰	08⁰⁰	11⁰⁰	14⁰⁰	17⁰⁰	20⁰⁰	23⁰⁰
Significant wave height	0.1 m	0.1 m	0.1 m	0.1 m	0 m	0.1 m	0.2 m	0.1 m
Significant wave direction in which the waves move								
Water temperature (°C)	20°	20°	20°	20°	21°	21°	21°	21°

1

Summertimes 1. August 2018, 23:38

Donnerstag, 2. August 2018

ST.BENEDICT'S ABBEY PERAMIHO

Donnerstag, 2. August 2018, 07:42

There few places left to go, one is Peramiho. 🤗





BURKHARDTS TITELBILD

Donnerstag, 2. August 2018, 01:09







DU HAST EIN FOTO GETEILT

Donnerstag, 2. August 2018, 07:42





BICYCLING BETWEEN GROSSHEIDE, ARLE AND HAGE

Montag, 6. August 2018, 01:36



BICYCLING BETWEEN GROSSHEIDE, ARLE AND HAGE 1

Montag, 6. August 2018, 01:36



BICYCLING BETWEEN GROSSHEIDE, ARLE AND HAGE 1

Montag, 6. August 2018, 01:36





BICYCLING BETWEEN GROSSHEIDE, ARLE AND HAGE

Montag, 6. August 2018, 01:36



BICYCLING BETWEEN GROSSHEIDE, ARLE AND HAGE

Montag, 6. August 2018, 01:36



BICYCLING BETWEEN GROSSHEIDE, ARLE AND HAGE

Montag, 6. August 2018, 01:36





1

BICYCLING BETWEEN GROSSHEIDE, ARLE AND HAGE

2

Montag, 6. August 2018, 01:36



BICYCLING BETWEEN GROSSHEIDE, ARLE AND HAGE 1

Montag, 6. August 2018, 01:36



BICYCLING BETWEEN GROSSHEIDE, ARLE AND HAGE 3

Montag, 6. August 2018, 01:36




CHRONIK-FOTOS

Montag, 6. August 2018, 03:35



Quote from "Siddhartha" a novel by Hermann Hesse that deals with the spiritual journey of self-discovery of a man named Siddhartha during the time of the Gautama Buddha.

Dienstag, 7. August 2018

CHRONIK-FOTOS

Dienstag, 7. August 2018, 21:01

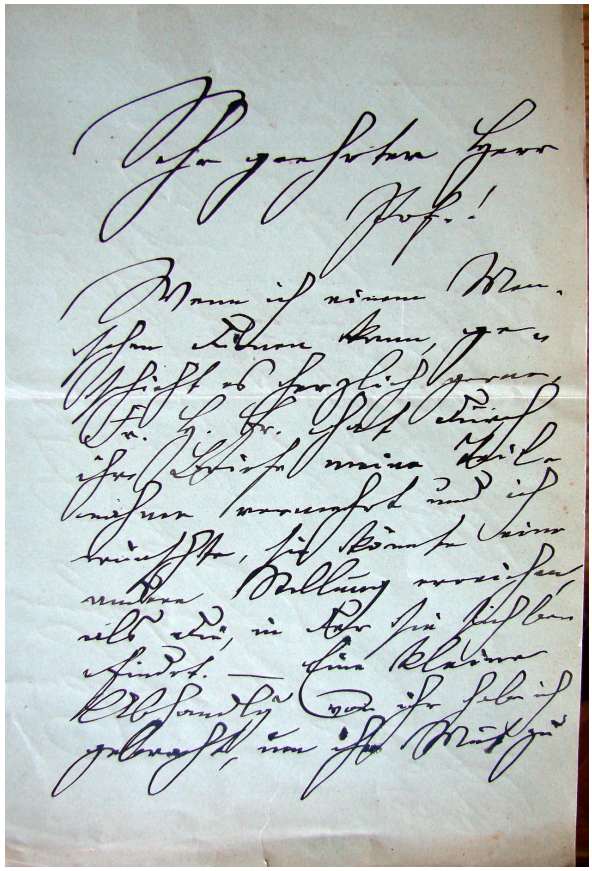

CHRONIK-FOTOS

Dienstag, 7. August 2018, 21:01

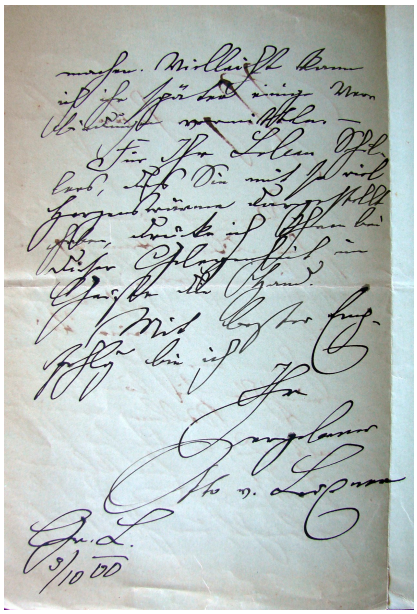

STATUSMELDUNG 1

Montag, 6. August 2018, 06:20

**“What a shit it is getting old!
My parents are dead,
my wife, kids and most of friends are too.
So what is left to do?”**

STATUSMELDUNG 1

Montag, 6. August 2018, 08:17

“Blöd gelaufen, nevertheless I am glad, meeting you!°”

CHRONIK-FOTOS

Dienstag, 7. August 2018, 21:01

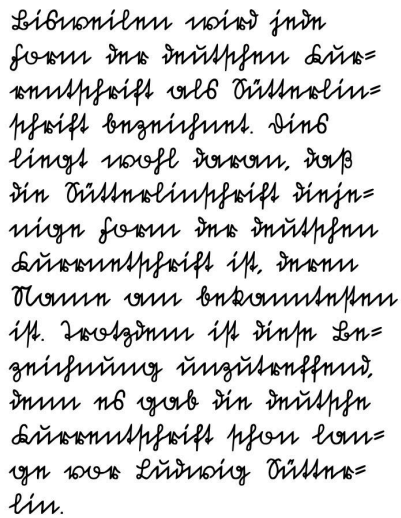

FOTOS VON BURKHARDT HUCKS BEITRAG

1

Dienstag, 7. August 2018, 21:01

A letter to my great grandfather written October 9, 1900 in German handwriting script. Graphic artist Ludwig Sütterlin was commissioned by the Prussian Ministry of Science, Art and Culture (Preußisches Ministerium für Wissenschaft, Kunst und Volksbildung) to create a modern handwriting script in 1911.The Sütterlin scripts were introduced in Prussia in 1915, and from the 1920s onwards began to replace the relatively similar old German handwriting (Kurrent) in schools. In 1935 the Sütterlin style officially became the only German script taught in schools. The Nazi Party banned all "broken" blackletter typefaces in 1941 seen as chaotic, including Sütterlin, and replaced them with Latin-type letters like Antiqua which are in use hence.



CHRONIK-FOTOS

Dienstag, 7. August 2018, 22:34





7. August 2018, 22:34

CHRONIK-FOTOS

Dienstag, 7. August 2018, 22:34



CHRONIK-FOTOS

Dienstag, 7. August 2018, 22:34



FOTOS VON BURKHARDT HUCKS BEITRAG

Dienstag, 7. August 2018, 22:34

On the way back home





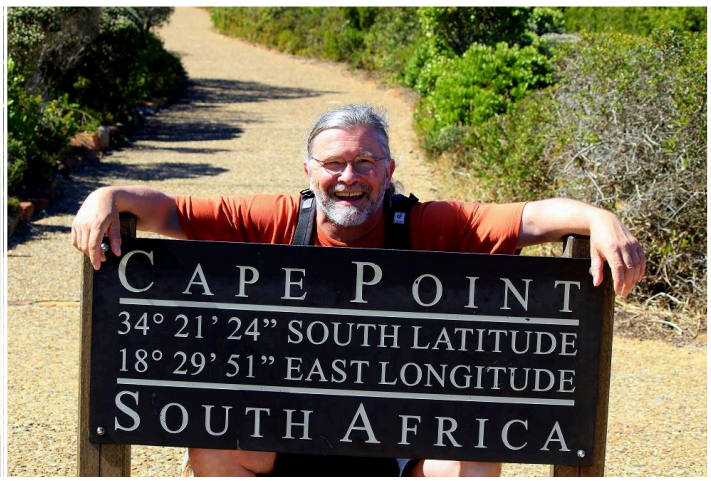

FOTOS VON BURKHARDT HUCKS BEITRAG

14

Dienstag, 7. August 2018, 23:14

My friend and survival trainer Robert Gänsbacher left our planet today. What a drag it is getting old. It's too hot and far away to attend his funeral.





6

Friendship is more than loyalty, reliability and support. It's kind of a random meeting in the space between karma and reality were Robert Gänsbacher and me had our common Heimat. 8. August 2018, 01:52

CHRONIK-FOTOS

Mittwoch, 8. August 2018, 04:29

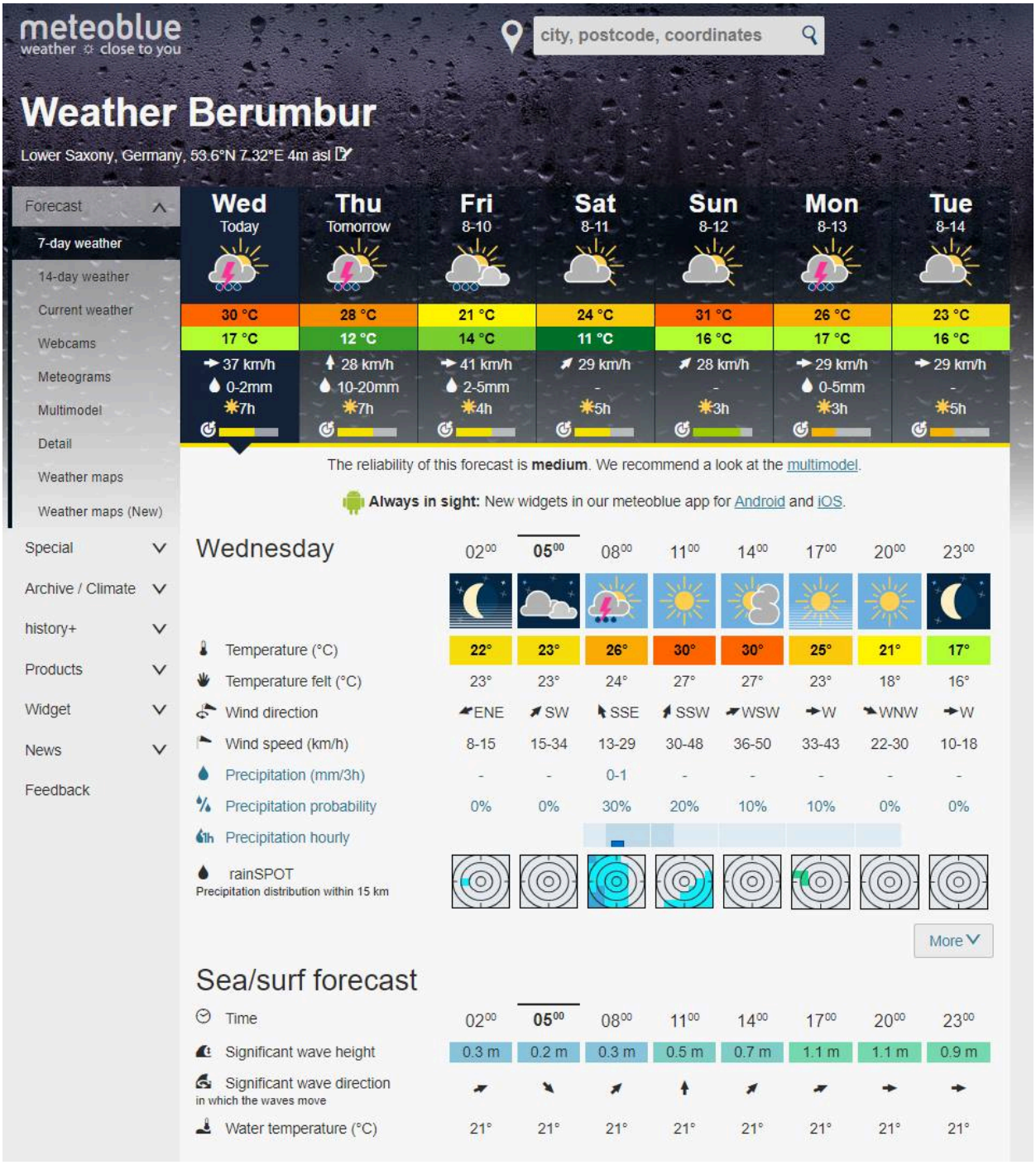

Fake news?

STATUSMELDUNG

Mittwoch, 8. August 2018, 05:33

“I hear raindrops falling on my roof.”

CHRONIK-FOTOS

1

Donnerstag, 9. August 2018, 19:50



A PIONEERING PLANT IN ANDALUCIA
Arranged across 185 acres (75 hectares) in Andalucia, heliostats reflect sunlight to a central solar tower at the Gemasolar plant-the world's first 24/7 commercial solar plant combining molten salt heat storage and a central tower receiver. Torresol Energy owns the plant; it is a joint venture between Spanish construction and engineering firm Sener and the Abu Dhabi government's renewable energy company, Masdar.
Photography by Markel Redondo

JÜRGEN TODENHÖFER

Samstag, 11. August 2018, 20:58



NEUES VIDEO GETEILT

3

Sonntag, 12. August 2018, 20:18



www.facebook.com/510387701231571/videos/10155409057616433

Dublin Horse Show

Make sure to come along to witness Frédéric Pignon's inspiring equestrian show, he performs every day at this year's Horse Show.

SOMMERMARKT NORDEN - OSTFRIESLAND 2018

Sonntag, 12. August 2018, 21:37



Norden



12. August 2018, 21:37 - Norden

SOMMERMARKT NORDEN - OSTFRIESLAND 2018

Sonntag, 12. August 2018, 21:37



Norden

SOMMERMARKT NORDEN - OSTFRIESLAND 2018

Sonntag, 12. August 2018, 21:37



Norden

SOMMERMARKT NORDEN - OSTFRIESLAND 2018

Sonntag, 12. August 2018, 21:37



Norden

SOMMERMARKT NORDEN - OSTFRIESLAND 2018

Sonntag, 12. August 2018, 21:37



Norden

SOMMERMARKT NORDEN - OSTFRIESLAND 2018

Sonntag, 12. August 2018, 21:37



Norden

SOMMERMARKT NORDEN - OSTFRIESLAND 2018

Sonntag, 12. August 2018, 21:37



Norden

SOMMERMARKT NORDEN - OSTFRIESLAND 2018

Sonntag, 12. August 2018, 21:37



Norden



SOMMERMARKT NORDEN - OSTFRIESLAND 2018

Sonntag, 12. August 2018, 21:37



Norden

SOMMERMARKT NORDEN - OSTFRIESLAND 2018

Sonntag, 12. August 2018, 21:37



Norden

SOMMERMARKT NORDEN - OSTFRIESLAND 2018

Sonntag, 12. August 2018, 21:37



Norden

SOMMERMARKT NORDEN - OSTFRIESLAND 2018

Sonntag, 12. August 2018, 21:37



Norden

SOMMERMARKT NORDEN - OSTFRIESLAND 2018

Sonntag, 12. August 2018, 21:37



Norden

SOMMERMARKT NORDEN - OSTFRIESLAND 2018

Sonntag, 12. August 2018, 21:37



Norden

SOMMERMARKT NORDEN - OSTFRIESLAND 2018

Sonntag, 12. August 2018, 21:37



Norden



SOMMERMARKT NORDEN - OSTFRIESLAND 2018

Sonntag, 12. August 2018, 21:37



Norden

SOMMERMARKT NORDEN - OSTFRIESLAND 2018

Sonntag, 12. August 2018, 21:37



Norden

SOMMERMARKT NORDEN - OSTFRIESLAND 2018

Sonntag, 12. August 2018, 21:37



Norden

SOMMERMARKT NORDEN - OSTFRIESLAND 2018

Sonntag, 12. August 2018, 21:37



Norden



1

22. August 2018, 04:31

SOMMERMARKT NORDEN - OSTFRIESLAND 2018

Sonntag, 12. August 2018, 21:37



Norden

SOMMERMARKT NORDEN - OSTFRIESLAND 2018

Sonntag, 12. August 2018, 21:37



Norden

NEUES VIDEO GETEILT

4

Mittwoch, 22. August 2018, 21:08



www.facebook.com/555287856639573/videos/1911545648890621

Civil Engineering Discoveries

One of China's most complex interchanges...

It's called Qianchun Interchange (黔春立交) and located in Guiyang, the capital city of Guizhou Province in Southwest China.

Follow me for more updates/fun videos about current China.

STATUSMELDUNG

4

Donnerstag, 23. August 2018, 07:22

“Hi my Arab friend! Hugs and kisses to you!”

CHRONIK-FOTOS

Samstag, 25. August 2018, 02:34



I can hear the song from "Fiddler on the roof"

Mittwoch, 29. August 2018

STATUSMELDUNG

Mittwoch, 29. August 2018, 01:02

“Air pollution causes a "huge" reduction in intelligence”

STATUSMELDUNG

Mittwoch, 29. August 2018, 03:07

“Scholz-Nahles wollen das bestehende Rentensystem bis 2040 durchziehen? Sind die komplett jeck?”

OUR WORLD IN DATA

Samstag, 25. August 2018, 06:48

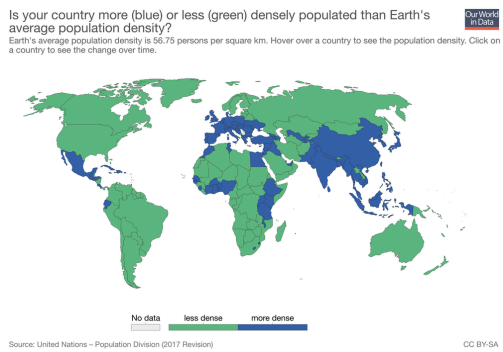



2

Another old man is accused off being an abuser too. 31. August 2018, 07:40

NEUES VIDEO GETEILT

Mittwoch, 29. August 2018, 07:38



www.facebook.com/239869915342795/videos/2171679229788533

Channel 4 News

"Mrs Thatcher believed that Nelson Mandela was a terrorist...Did you think the same thing?"

Theresa May is questioned by Michael Crick about her stance on apartheid ahead of her visit to Robben Island, where Mandela was imprisoned.

NEUES VIDEO GETEILT

Freitag, 31. August 2018, 11:06



www.facebook.com/14310874716/videos/249664849021358/

The Middle East Media Research Institute (MEMRI)

German-Egyptian Scholar Hamed Abdel-Samad: The Arabs Enslaved the Africans More Than Any Other Nation Did

German Egyptian scholar Hamed Abdel-Samad dedicated an episode of his Box of Islam show to slavery in Islam. Abdel-Samad said that 29 verses in the Quran endorse slavery and that "the Arabs enslaved the Africans more than any other nation did." He added that while Abraham Lincoln led an army of white men to fight other white men in order to liberate slaves, but no similar initiative was taken by Muslims. The show aired on May 27.

NEUES VIDEO GETEILT

2

Freitag, 31. August 2018, 11:25



www.facebook.com/577826394383742/videos/2177042638992013

Mysteriology

Mimi Choi makeup artist

Mysteriology







1820 - 1829	5.800
1830 - 1839	124.800
1840 - 1849	385.400
1850 - 1859	976.000
1860 - 1869	723.700
1870 - 1879	751.800
1880 - 1890	1.445.000
1890 - 1899	579.000
1900 - 1909	328.700
1910 - 1919	174.200

SEPTEMBER

2018

Winter in South Africa - Giraffes in the snow - kittyviljoen @Instagram

7

52 fotos

8 videos

4 statusmeldungen

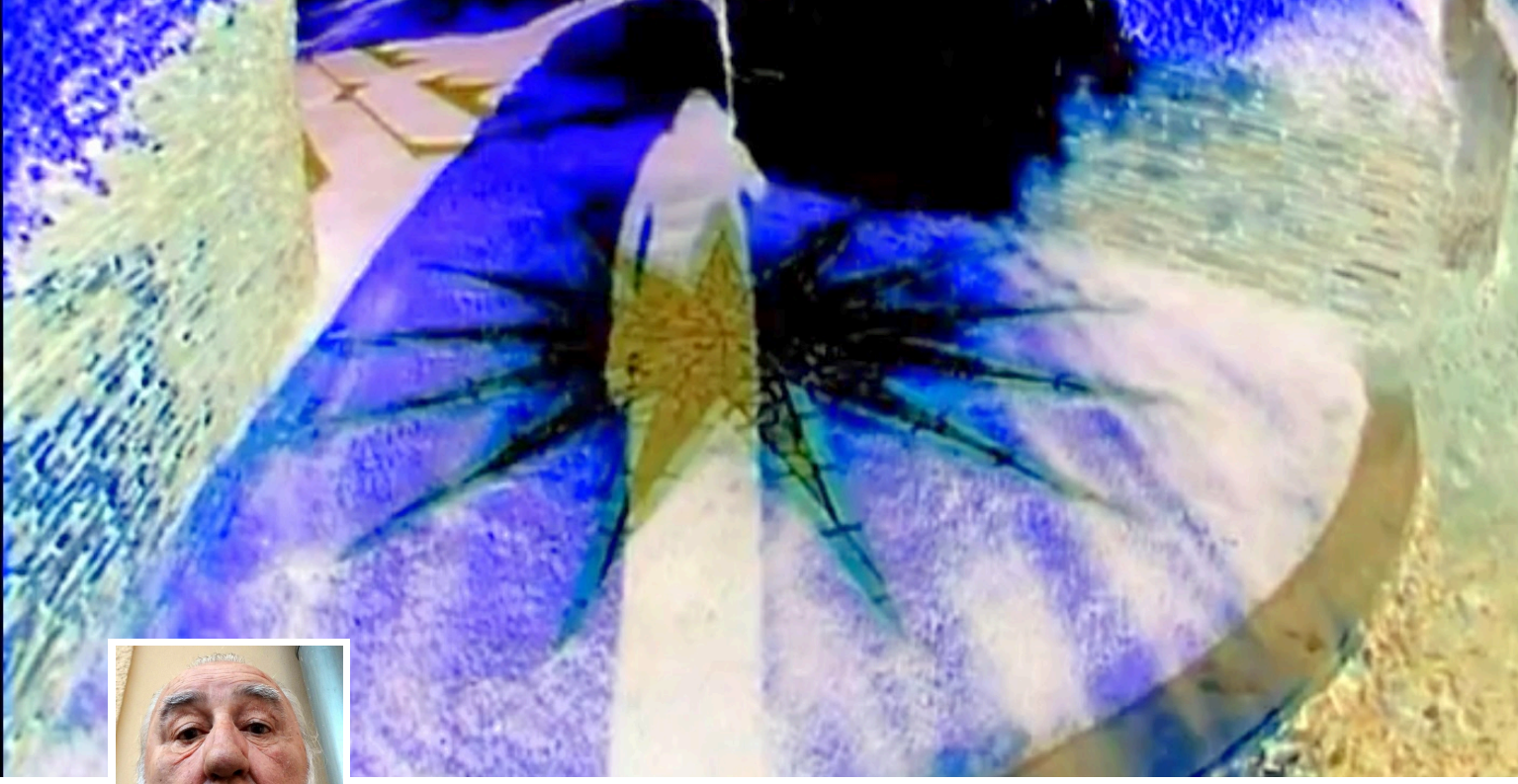

SEPTEMBER

Sonntag, 2. September 2018

CHRONIK-FOTOS

Sonntag, 2. September 2018, 03:06

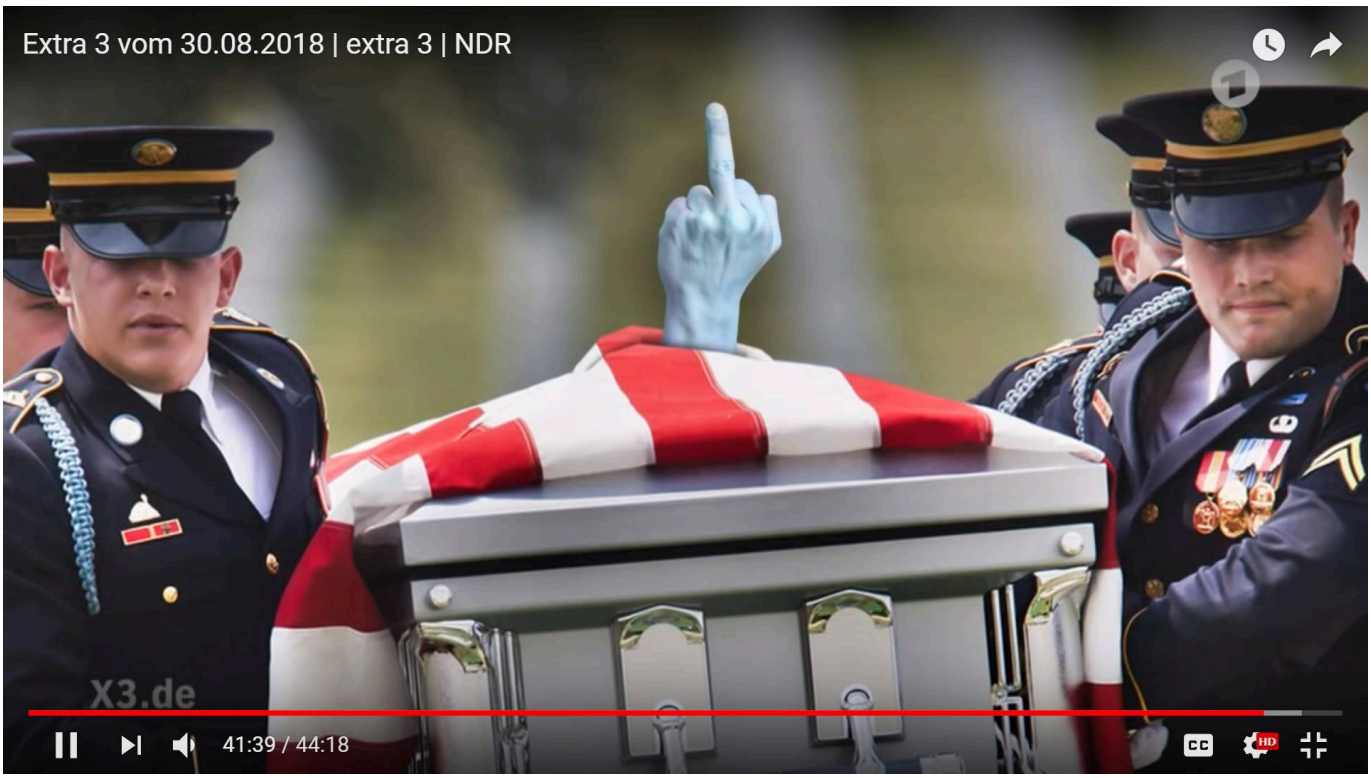

NEUES VIDEO GETEILT

1

Sonntag, 2. September 2018, 04:44



www.facebook.com/549385380549352/videos/1268522413288098

Avantgardens

Ibex standing on a chimney at Merlet, above the Chamonix Valley in the Haute-Savoie, France.

NEUES VIDEO GETEILT

Montag, 3. September 2018, 20:50



www.facebook.com/752527216911866/videos/1850611471686885

Nando's

Is this how we sell things now? Mxm. There's more than one flavour to South Africa. #MoreSAFlavour

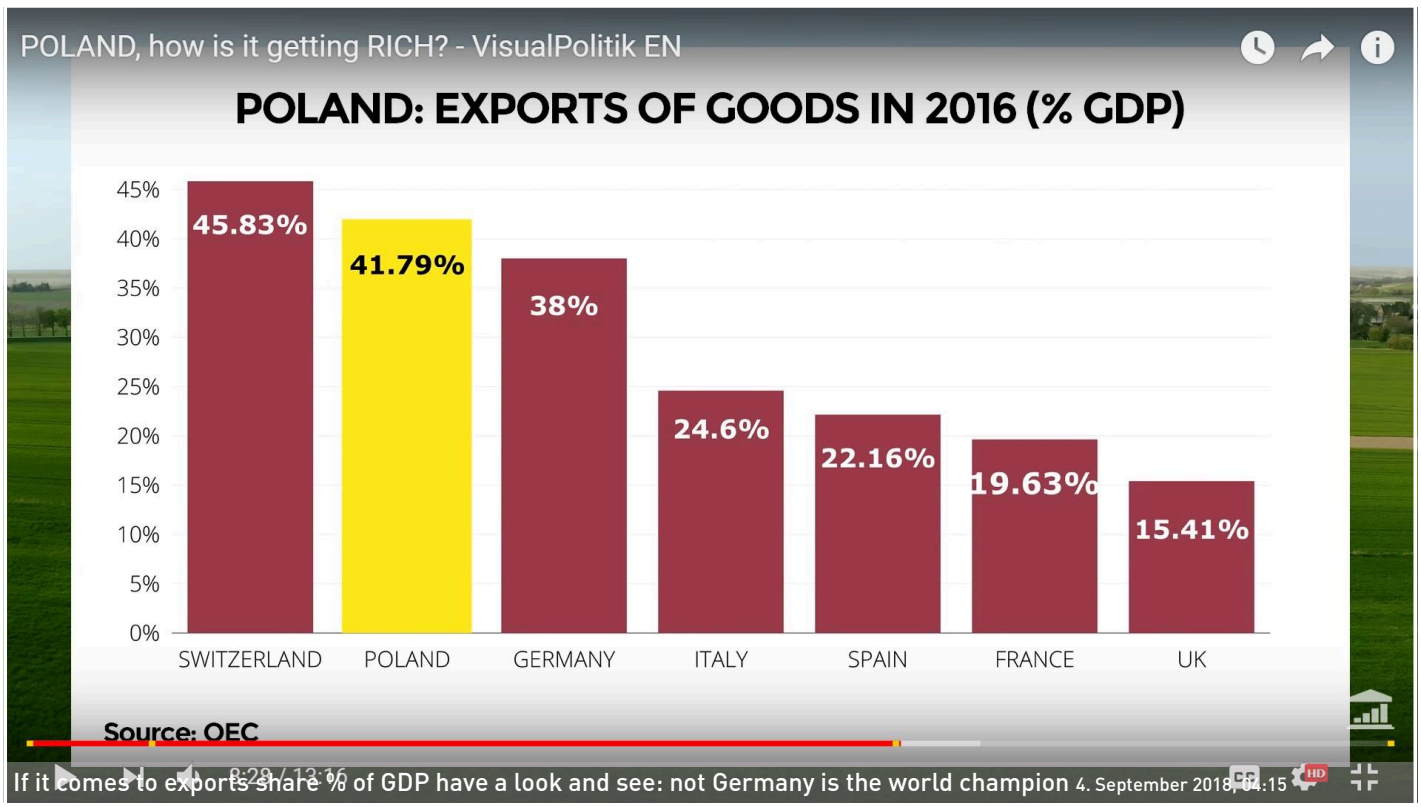

CHRONIK-FOTOS

Dienstag, 4. September 2018, 00:57

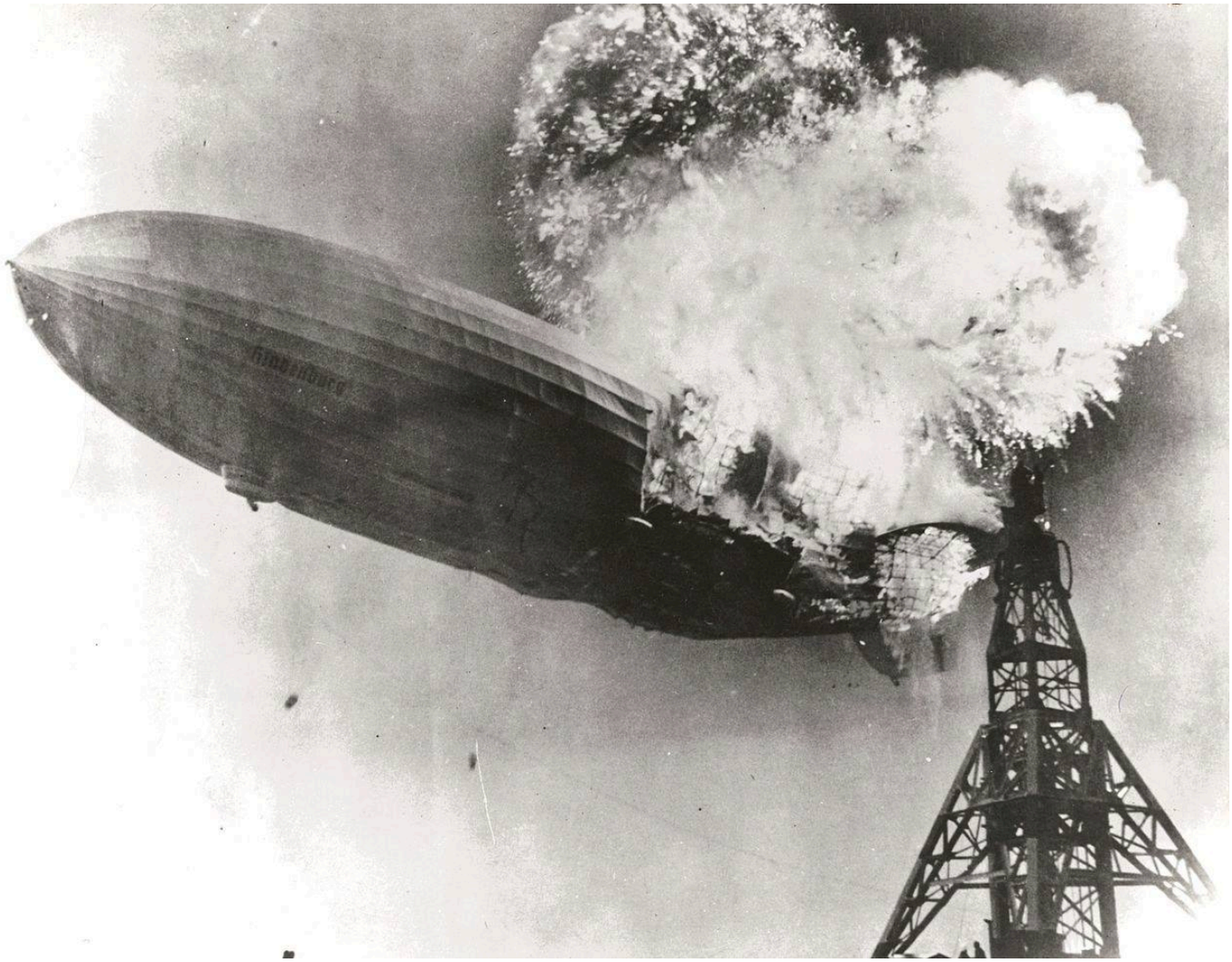

On 4 March 1936 LZ 129 Hindenburg (named after former President of Germany, Paul von Hindenburg) made its first flight. The Hindenburg was the largest airship ever built. It had been designed to use non-flammable helium, but the only supplies of the gas were controlled by the United States, who refused to allow its export. So, in what proved to be a fatal decision, the Hindenburg was filled with flammable hydrogen. Apart from the propaganda missions, LZ 129 was used on the transatlantic service alongside Graf Zeppelin.
On 6 May 1937, while landing in Lakehurst after a transatlantic flight, the tail of the ship caught fire, and within seconds, the Hindenburg burst into flames, killing 35 of the 97 people on board and one member of the ground crew. The cause of the fire has not been definitively determined. The investigation into the accident concluded that static electricity had ignited hydrogen which had leaked from the gasbags, although there were allegations of sabotage.
Despite the apparent danger, there remained a list of 400 people who still wanted to fly as Zeppelin passengers and had paid for the trip. Their money was refunded in 1940.

CHRONIK-FOTOS

1

Dienstag, 4. September 2018, 01:08

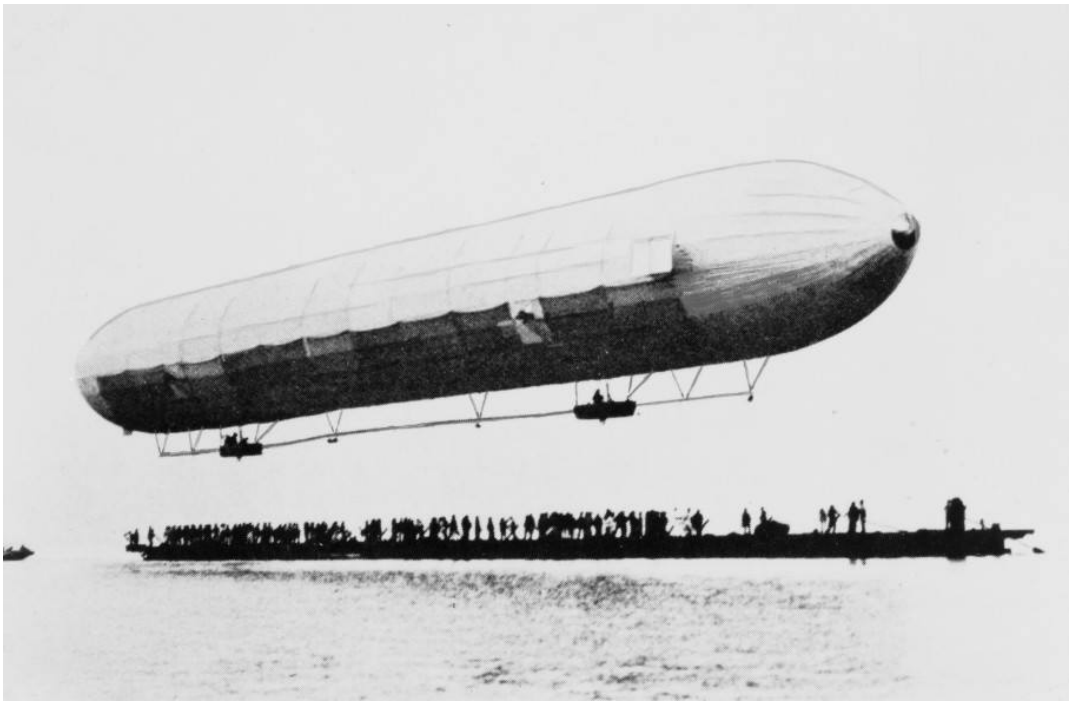

Crowd funding im Deutschen Kaiserreich: Als am 5. August 1908 der Zeppelin LZ 4 bei Echterdingen in der Nähe von Stuttgart verunglückte, löste das eine Welle der Hilfsbereitschaft aus und es kam zu einer Wende. Ausschlaggebend dafür war eine von einem Unbekannten gehaltene Ansprache, in der dieser das deutsche Volk zu einer Sammlung aufforderte, um so einen neuen Zeppelin entstehen zu lassen. Die als Nationalspende durchgeführte „Zeppelinspende des deutschen Volkes" erbrachte über sechs Millionen Mark, mit denen Graf Zeppelin die Luftschiffbau Zeppelin GmbH und die Zeppelin-Stiftung gründen konnte.

CHRONIK-FOTOS

Dienstag, 4. September 2018, 04:30



CHRONIK-FOTOS

Dienstag, 4. September 2018, 04:30



FOTOS VON BURKHARDT HUCKS BEITRAG

4

Dienstag, 4. September 2018, 04:30

Noch gibt es uns....Danke Campino!



CHRONIK-FOTOS

Dienstag, 4. September 2018, 04:30



NEUES VIDEO GETEILT

Dienstag, 4. September 2018, 08:55

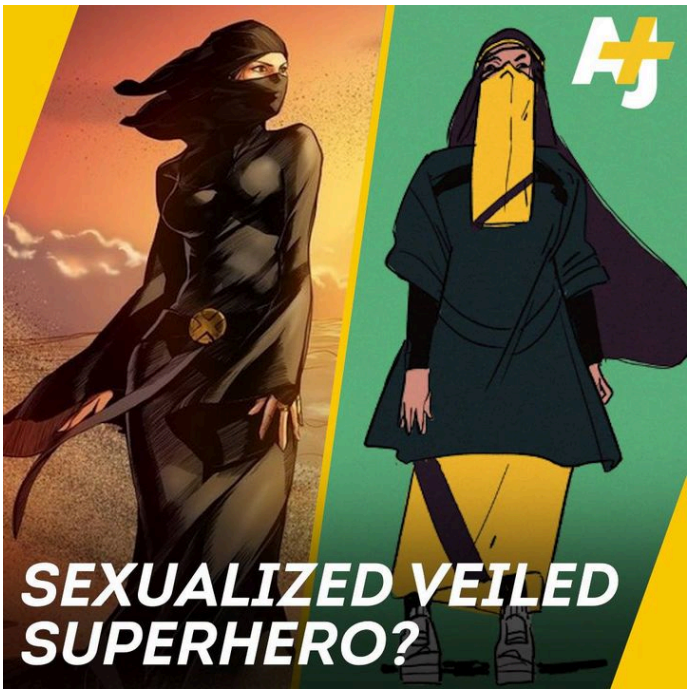

www.facebook.com/604389381722043/videos/301557317287254

AJ+

This Muslim artist wasn't feeling the sexualized portrayal of a niqabi superhero, so she decided to show us how it's done.



Burn or not to burn? 22 years after I bought my first Nike's in Santa Barbara for 80 bucks my deal is questioned today. Usage only 2k miles. Make an offer before I decide what to do about it. 6. September 2018, 03:29

NEUES VIDEO GETEILT

Dienstag, 4. September 2018, 09:06



www.facebook.com/675417260621956/videos/855846871470853

Shanghai News: Ice cream, ice cream, everybody loves ice cream too
黑松露，辣条，火锅加入冰淇淋会好吃吗？你愿意为一球冰淇淋花多少钱？

STATUSMELDUNG

Donnerstag, 6. September 2018, 01:41

“Wer nicht bellt, wer nicht beißt, hat wohl gelernt, was es heißt, was andres einzusetzen.”

Donnerstag, 6. September 2018, 06:01



Gestern träumte ich mich auf dem Pariser Platz mitten in Berliner stehend, umringt von 500.000 Berlinern/innen, die einhellig nach der Melodie von "Going home" singen: "Ami go home" während im Hintergrund Botschafter Grenell seine Sachen packt und ihm sein Hund Lola dabei ans Bein pinkelt. Blöder Traum dachte ich bevor mein Harndrang mich aufweckte und mir Jens Spahn entgegenkam. Ganz frisch und adrett aus Grenells Bett. Selbst Lola guckte lautlos mit triefenden Augen. Irgendwie erleichtert. Vielleicht, weil auch das Singen verstummte und ich mich fernab in meinem ostfriesischem Schlafzimmer wiederfand, wo die Hähne krähen und wenige verstehen, was die so meinen auf ihren zwei Beinen. Unüberhörbar und etwas unklar: Eala Frya Fresena.

NEUES VIDEO GETEILT

Freitag, 7. September 2018, 23:38



www.facebook.com/670303664451553/videos/1912224238846297

Emmanuel Macron

LIVE | Après mon dîner avec Angela Merkel, sur le Vieux-Port de Marseille.

KIRCHE UND SCHLOSS DORNUM

5

Samstag, 8. September 2018, 02:36

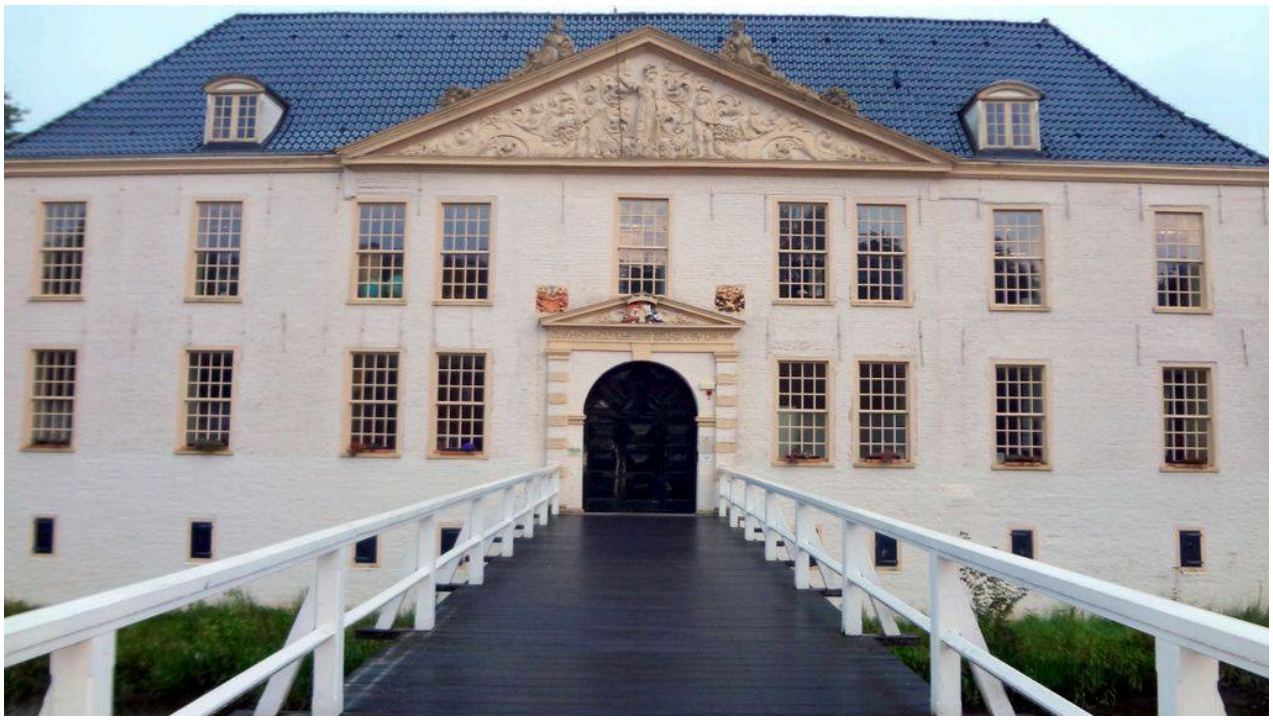

Dornum



KIRCHE UND SCHLOSS DORNUM

Samstag, 8. September 2018, 02:36



Dornum

KIRCHE UND SCHLOSS DORNUM

Samstag, 8. September 2018, 02:36



Dornum

KIRCHE UND SCHLOSS DORNUM

Samstag, 8. September 2018, 02:36



Dornum

KIRCHE UND SCHLOSS DORNUM

Samstag, 8. September 2018, 02:36

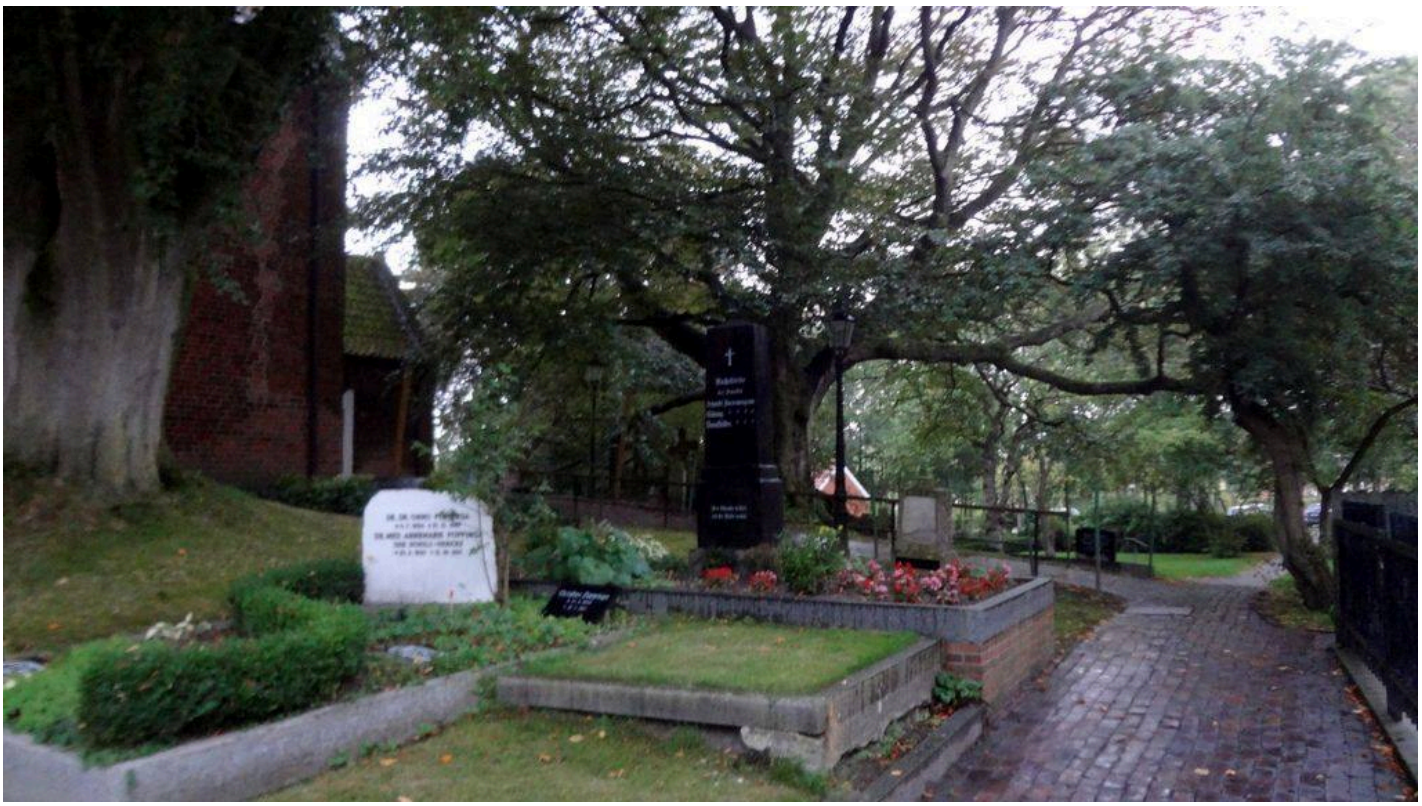

Dornum

KIRCHE UND SCHLOSS DORNUM

Samstag, 8. September 2018, 02:36



Dornum

KIRCHE UND SCHLOSS DORNUM

Samstag, 8. September 2018, 02:36



Dornum

KIRCHE UND SCHLOSS DORNUM

Samstag, 8. September 2018, 02:36



Dornum



KIRCHE UND SCHLOSS DORNUM

Samstag, 8. September 2018, 02:36



Dornum

KIRCHE UND SCHLOSS DORNUM

Samstag, 8. September 2018, 02:36



Dornum

KIRCHE UND SCHLOSS DORNUM

Samstag, 8. September 2018, 02:36

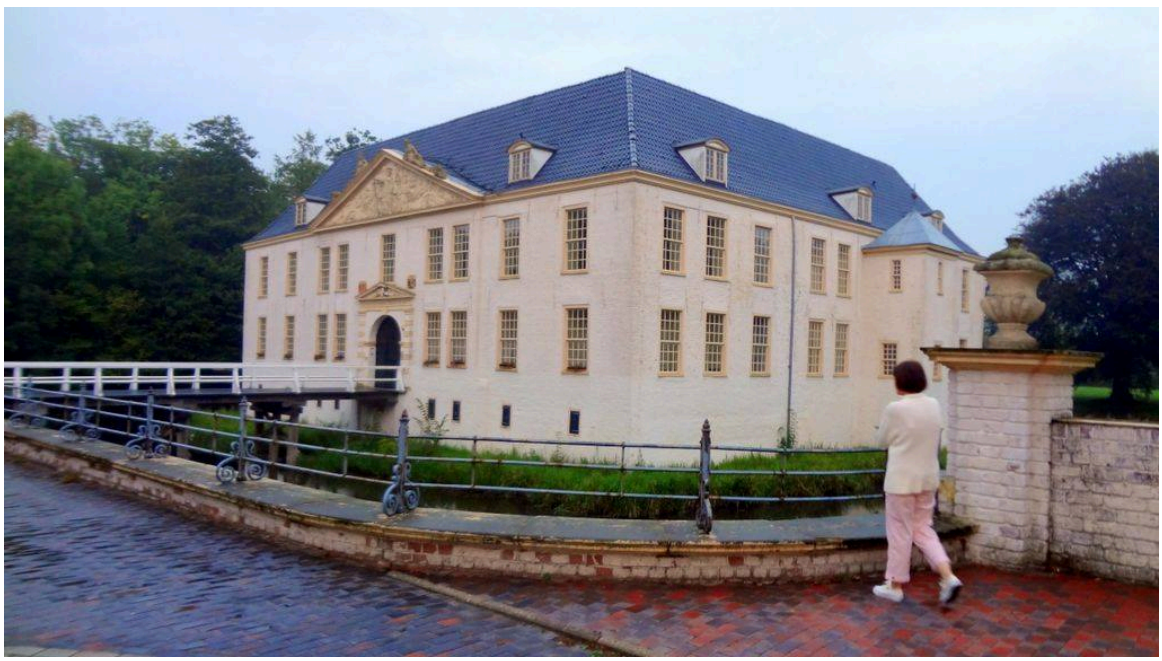

Dornum



1

KIRCHE UND SCHLOSS DORNUM

Samstag, 8. September 2018, 02:36



Dornum





CHRONIK-FOTOS

1

Sonntag, 9. September 2018, 04:19



Wo waren die Maulhelden mit ihren nackten Ärschen eigentlich vor über zehn Jahren, als die Groko sich auf die größte Enteignungsmaßnahme seit Ulbrichts Kolchosisierung Kampange geeinigt hat?
"Es ist die größte Steuererhöhung seit 1949: die Anhebung der Verbrauchersteuer von 16 auf 19 Prozent. 396 Abgeordnete des Bundestages stimmten für das „Haushaltsbegleitgesetz 2006“, 146 Parlamentarier waren dagegen, 3 enthielten sich. Die höhere Mehrwertsteuer gilt ab dem 1. Januar 2007.
Mit den Mehreinnahmen, die die Steuererhöhung einbringt, will die Große Koalition den desolaten Haushalt (1,5 Billionen Euro Schulden) sanieren und zugleich den Beitrag zur Arbeitslosenversicherung von 6,5 auf 4,5 Prozent senken. „Nur ein auch finanziell handlungsfähiger Staat kann in Bildung, Infrastruktur und Zukunft investieren. Manchmal müssen im Interesse der Gesellschaft auch unpopuläre Entscheidungen getroffen werden", so Bundesfinanzminister Peer Steinbrück (SPD)"

CHRONIK-FOTOS

2

Sonntag, 9. September 2018, 04:28



Gauland hat recht: Solange diese Regierung im Amt ist, kann die AfD auf Werbung verzichten. - Wie kann Olaf Scholz von einer möglichen Erhöhung der Umsatzsteuer schwafeln, um unsere Minirenten bis 2040 zu sichern statt endlich die Bürgerrente für alle voranzutreiben?



7

Winter in South Africa - Giraffes in the snow - kittyviljoen @Instagram 12. September 2018, 02:10

CHRONIK-FOTOS

1

Dienstag, 11. September 2018, 00:28

Auswanderung in die USA	
1820 - 1829	5.800
1830 - 1839	124.800
1840 - 1849	385.400
1850 - 1859	976.000
1860 - 1869	723.700
1870 - 1879	751.800
1880 - 1890	1.445.000
1890 - 1899	579.000
1900 - 1909	328.700
1910 - 1919	174.200
1920 - 1929	386.600
1930 - 1939	119.100
1940 - 1949	117.500
1950 - 1959	579.900
1960 - 1969	209.600

Die Zusammensetzung der Auswanderer aus dem Deutsche Reich und der BRD in die USA in demographischer und sozialer Hinsicht hat sich im Laufe der Zeit in auffälliger Weise verändert. Es lassen sich drei Phasen unterscheiden:
Die Zeit bis etwa 1865, in der die Familienauswanderung selbständiger Kleinbauern und Kleinhandwerker zunächst aus dem Südwesten, später aber auch aus anderen Teilen Deutschlands dominierte: Wenn auch sehr viel mehr Männer (ca. 60 als Frauen auswanderten, so deutet der verhältnismäßig hohe Anteil von Kindern unter 10 Jahren (ca. 20 darauf hin, dass sich die Wanderungen nach Übersee nur zu einem kleinen Teil als Einzelwanderungen vollzogen hat und meistens ganze Familien die Heimat verließen.
Die Zeit von 1865 bis 1895, in der die Auswanderung unterbäuerlicher und unterbürgerlicher Schichten aus Norddeutschland einsetzte und sich die Einzelwanderung allmählich verstärkte: Im Unterschied zum vorangegangenen Zeitabschnitt übte nur noch ein geringer Teil der Auswanderer einen selbständigen Beruf aus, und der Anteil der Kinder ging stark zurück. Seit etwa 1890 machte die Auswanderung von Einzelpersonen den Hauptteil der Migrationsbewegung aus. Daran waren nicht mehr ausschließlich Männer, sondern in zunehmendem Maße auch Frauen beteiligt.
Die Zeit von 1895 bis 1914, in der die Familienauswanderung zu Ende ging und die Siedlungswanderung zu einer Arbeitswanderung wurde: Das Ende der Agrarkolonisation in den Vereinigten Staaten führte dazu, dass die überwiegend im Familienverband vorgenommene Auswanderung, mit dem Ziel der landwirtschaftlichen Betätigung im Zielland, allmählich ausklang und an ihre Stelle die Emigration von Industriearbeitern trat. In der Nachkriegszeit stieg der Anteil der Einzelwanderung sogar noch an. Zwischen 1921 und 1928 reisten zwei Drittel der Emigranten als Einzelpersonen, von denen immerhin 38 % weiblichen Geschlechtes waren. Von den 5,9 Millionen Menschen, die in der Zeit von 1820 bis 1928 aus dem Deutschen Reich nach Übersee gingen, wanderten 5,3 Millionen, d. h. fast neun Zehntel, in die USA.
In den ersten zwanzig Jahren nach Gründung der Bundesrepublik sind über 700.000 Bürger in die USA ausgewandert.
Der Anteil der weiblichen Auswanderer war mit stets mindestens 60 bis über 70 % sehr hoch. Bis 1969 war ca. ein Viertel der weiblichen Einwanderer mit amerikanischen Staatsbürgern verheiratet, man spricht deshalb von „einwandernden Ehefrauen". Die Zahl der einwandernden deutschen Ehemänner amerikanischer Bürgerinnen war im Vergleich dazu nie so hoch: bis 1959 waren es pro Jahr nur ca. 1,1 %, in den 60er Jahren ungefähr 2,1 % und in den 70er Jahren kam es zu einem Anstieg auf ca. 15,9 % pro Jahr.



2

Der da weiß alles über mich und könnte zurücktreten, wenn ich ihn entlasse..... 13. September 2018, 02:14

CHRONIK-FOTOS

Dienstag, 11. September 2018, 00:39

Ergebnisse der Reichstagswahlen von 1871 bis 1912

Mandate und Stimmenanteile in %

Jahr	Konservative*		Nationalliberale		Linksliberale**		Zentrum		Sozialdemokratie		Sonstige Parteien	
	Mandate	in Prozent										
1871	94	23,0%	125	30,1%	47	9,3%	63	18,6%	2	3,2%	51	15,8%
1874	55	14,2%	155	29,7%	50	9,0%	91	27,9%	9	6,8%	37	12,4%
1877	78	17,7%	128	27,2%	39	8,5%	93	24,8%	12	9,1%	47	12,7%
1878	116	26,6%	99	23,1%	29	7,8%	94	23,1%	9	7,6%	50	11,8%
1881	78	23,8%	47	14,7%	115	23,1%	100	23,2%	12	6,1%	45	9,1%
1884	106	22,1%	51	17,6%	74	19,3%	99	22,6%	24	9,7%	43	8,7%
1887	121	25,0%	99	22,3%	32	14,1%	98	20,1%	11	10,1%	36	8,4%
1890	93	19,1%	42	16,3%	76	18,0%	106	18,6%	35	19,8%	45	8,2%
1893	100	19,2%	53	13,0%	48	14,8%	96	19,1%	44	23,3%	56	10,6%
1898	79	15,5%	46	12,5%	49	11,1%	102	18,8%	56	27,2%	65	14,9%
1903	76	13,5%	51	13,9%	36	9,3%	100	19,8%	81	31,7%	53	11,8%
1907	84	13,6%	54	14,5%	49	10,9%	105	19,4%	43	28,9%	62	12,7%
1912	57	12,2%	45	13,6%	42	12,3%	91	16,4%	110	34,8%	52	10,7%

**Deutsche Konservative Partei und Deutsche Reichspartei **Liberale Vereinigung (ab 1893 Freisinnige Vereinigung), Deutsche Fortschrittspartei (ab 1884 nach der Fusion mit der Liberalen Vereinigung Deutsch-Freisinnige Partei, ab 1893, nach der Abspaltung der Freisinnigen Vereinigung, Freisinnige Volkspartei, ab 1910 nach dem Zusammenschluss der linksliberalen Gruppen Fortschrittliche Volkspartei) und Deutsche Volkspartei – Zusammenstellung nach www.dhm.de/lemo, Der Große Floetz und Putzger*

Es war einmal, da hatte die Alternative für Deutschland einen anderen Namen. Zwei Jahre nachdem die SPD stärkste Fraktion im Reichstag wurde, kannte der Kaiser keine Parteien mehr und die Partei stimmte, um nicht erneut als Vaterlandsverräter gebrandmarkt und möglicherweise wieder verfolgt zu werden, den kaiserlichen Kriegsanleihen ebenso wie später den Reparationsforderungen von Versailles zu. Der Niedergang der SPD begann vor der Machtübernahme durch Philipp Scheidemann, wurde durch Versailles beschleunigt und fand seinen Tiefpunkt 1933.

NEUES VIDEO GETEILT

Donnerstag, 13. September 2018, 02:33



www.facebook.com/653829762775832/videos/346601732750826

Any trained dog performs better

This robot has got MOVES! 🎵 Oppa Gangham Style 🎵

TIME

Samstag, 15. September 2018, 04:36



800 billion $ for defense and peanuts for public education?

STATUSMELDUNG 4

Samstag, 15. September 2018, 04:41

"Love is the glue which keeps life together."

STATUSMELDUNG 6

Samstag, 15. September 2018, 07:15

“We became friend while I lived in South Africa and our friedship was not affected by my return to Germany. This trans- and intercontinental relation is exemplary for million friendships enabled by facebook. Thank you Gary for your trenchant comments on developments in the USA.”

EUROPEAN ART

Samstag, 15. September 2018, 05:01

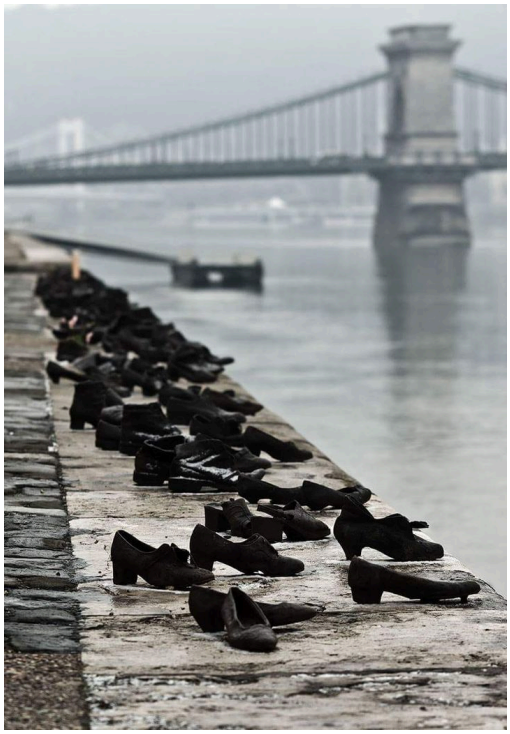

NEUES VIDEO GETEILT

Samstag, 15. September 2018, 08:20



www.facebook.com/600942998747044/videos/584451731971937

NOWNESS

The vomit artist who shared the SXSW stage with Lady Gaga returns...



3

J.Simon: "Gesichtswahrend für alle politischen Beteiligten wäre die Versetzung in den einstweiligen Ruhestand gewesen. Maaßen hätte seine Pensionsansprüche behalten - und wäre auch sonst fein 'raus gewesen. Nun sitzt er quasi bei Seehofer auf dem Schoß." 18. September 2018, 20:11

NEUES VIDEO GETEILT

Sonntag, 16. September 2018, 05:47

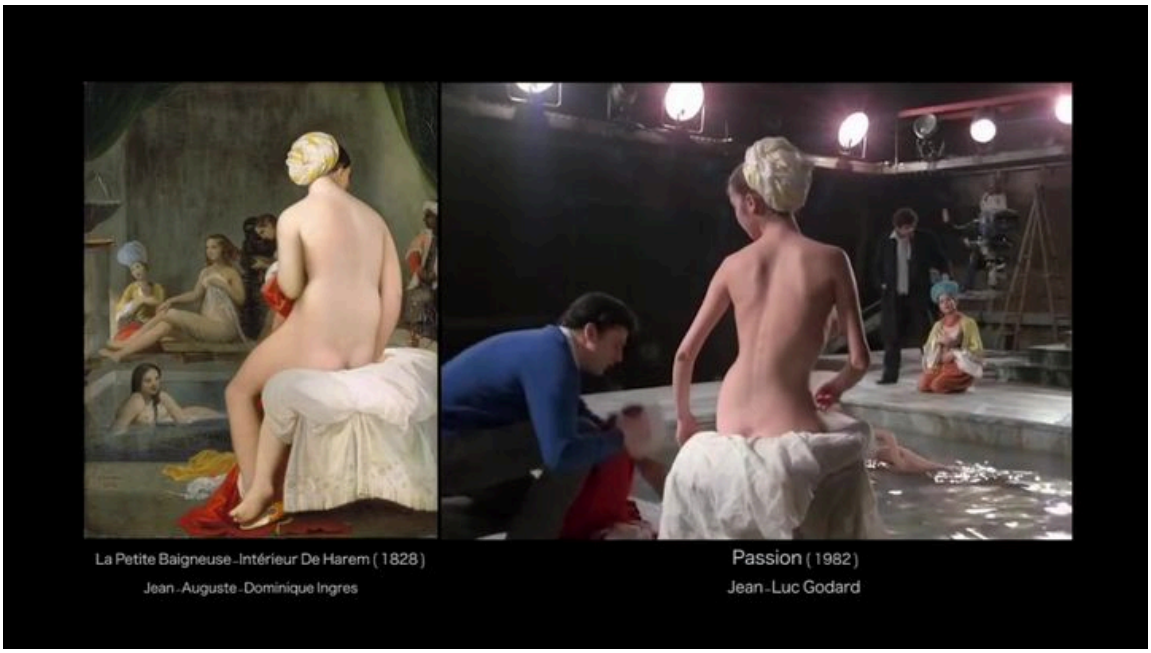

www.facebook.com/750981480167162/videos/325218988239421

Cinema Xalapa

La influencia del arte clásico en el cine actual.

(Vía Vugar Efendi)



My South African heroes of nowadays: Myrtle Clarke & Jules Stobbs. 18. September 2018, 22:24

CHRONIK-FOTOS

1

Montag, 17. September 2018, 03:16



Tom Grünweg SPON: Im Fond des iNext wird es wieder futuristisch. Dort liegt nur ein Buch mit leeren Seiten. Sobald es aufgeschlagen ist, entdeckt der Beamer im Dachhimmel das Papier als Projektionsfläche und erweckt das Buch zum Leben. "So verbinden wir analoge Erlebnisse mit digitalen Möglichkeiten", sagt Dukec, der das Design bei der für Innovationen zuständigen Einheit BMW i leitet.

Dienstag, 18. September 2018

STATUSMELDUNG

1

Dienstag, 18. September 2018, 22:05

**“No country for old man?
Ostfriesland ist gut für beide.”**

NERDIEST FUTURE

1

Freitag, 21. September 2018, 05:16

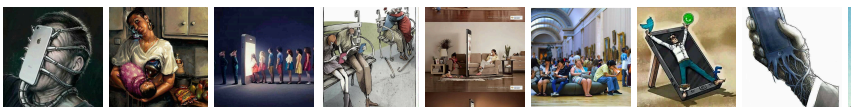

DU HAST EIN FOTO GETEILT

Freitag, 21. September 2018, 05:16





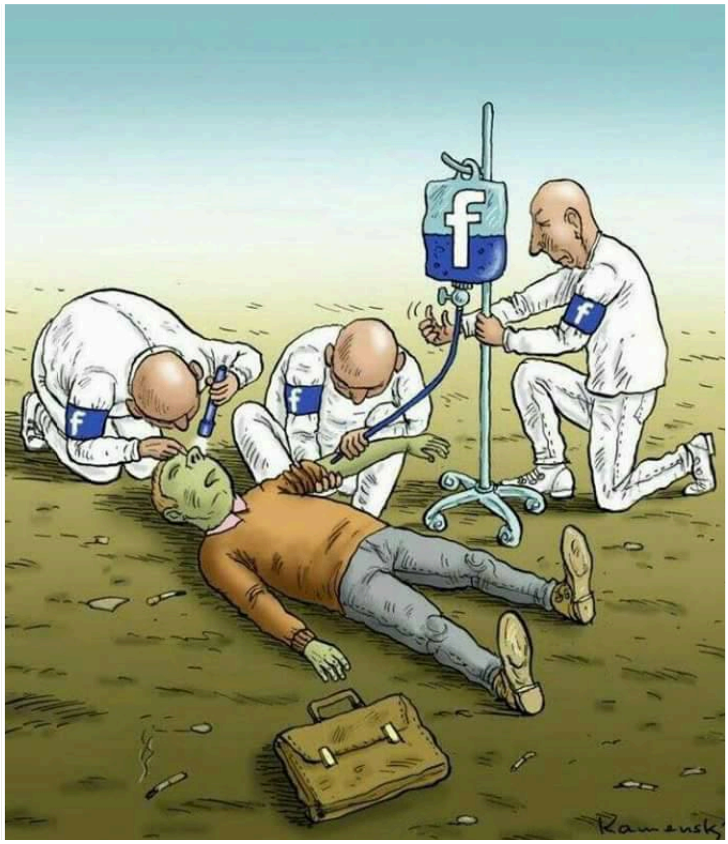

DU HAST EIN FOTO GETEILT

Freitag, 21. September 2018, 05:16



DU HAST EIN FOTO GETEILT

Freitag, 21. September 2018, 05:16



'The more you connect, the less you connect' is the message from the "Phone Wall" series of clever advertisements created by graphic designer Shiyang he.



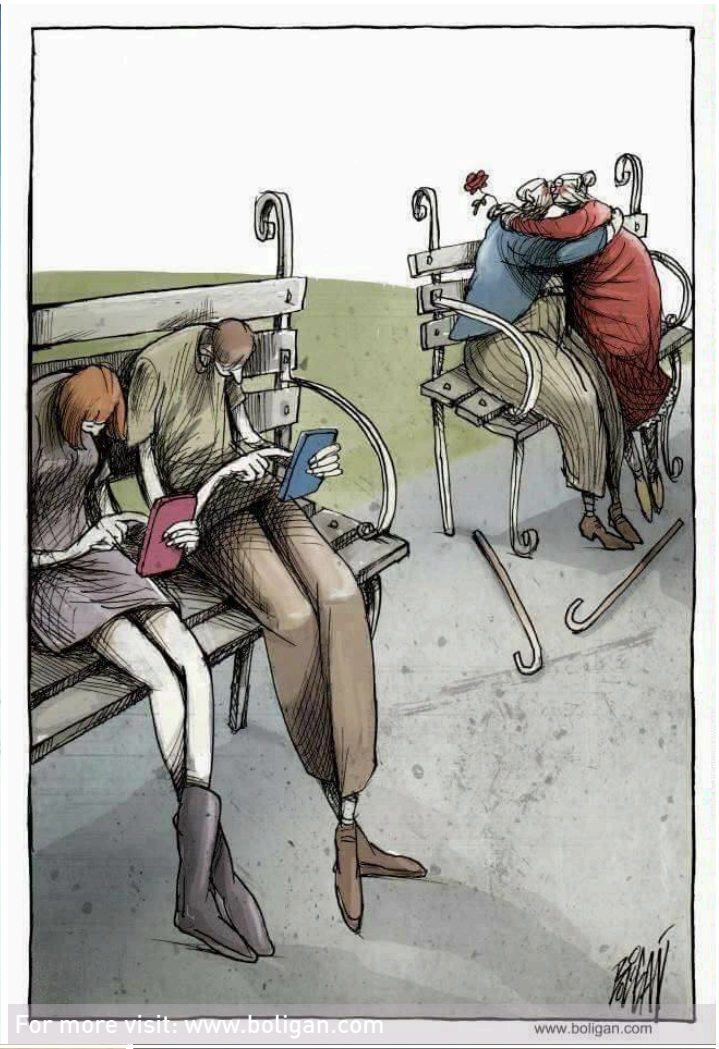
For more visit: www.boligan.com
www.boligan.com

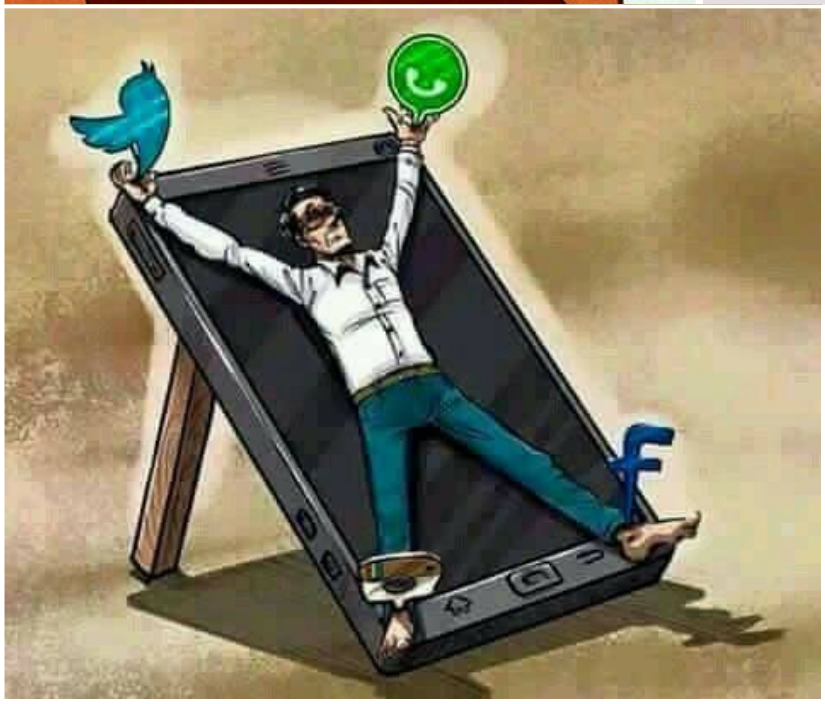



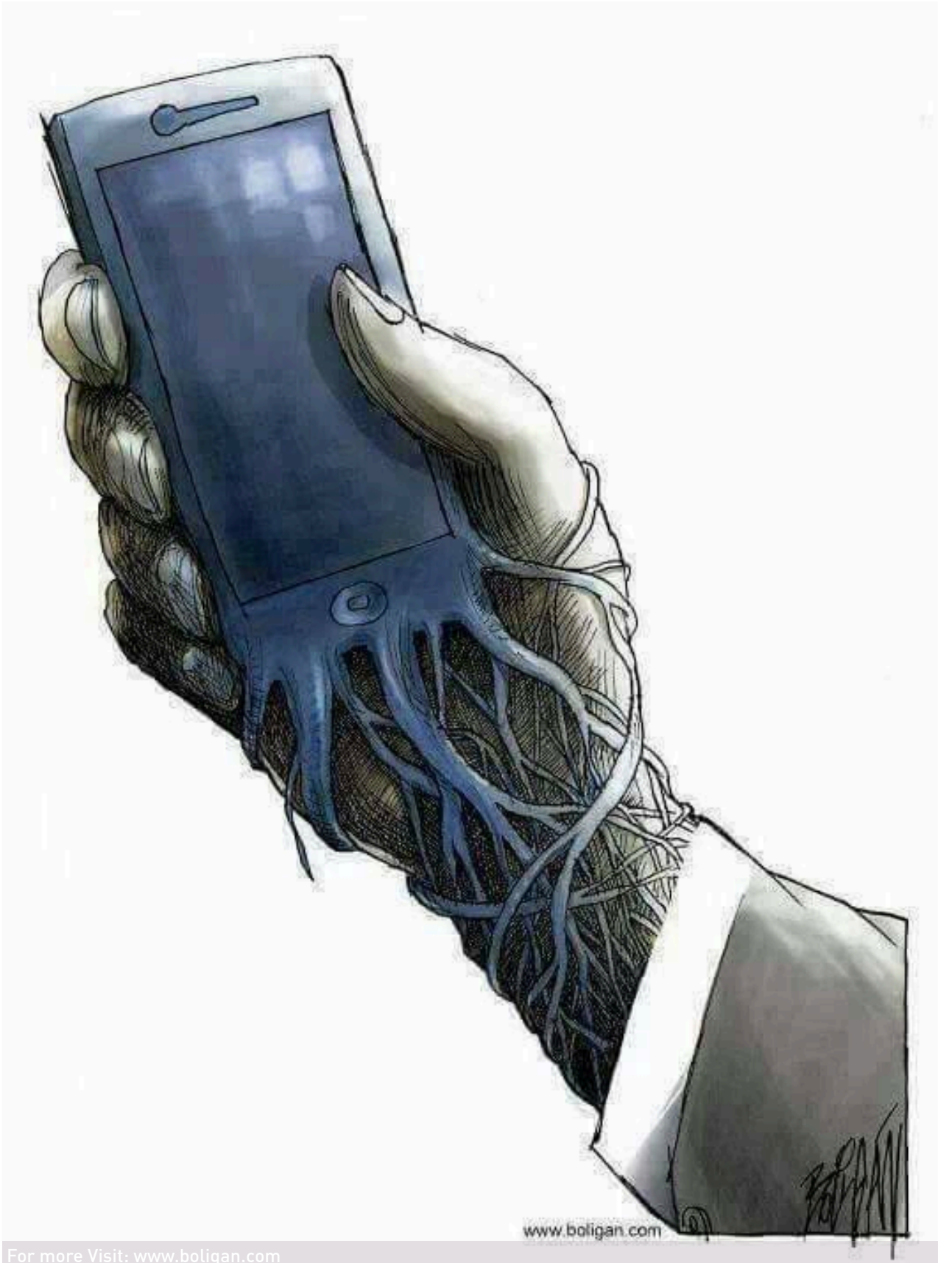

For more Visit: www.boligan.com

Freitag, 21. September 2018

DU HAST EIN FOTO GETEILT

Freitag, 21. September 2018, 05:16

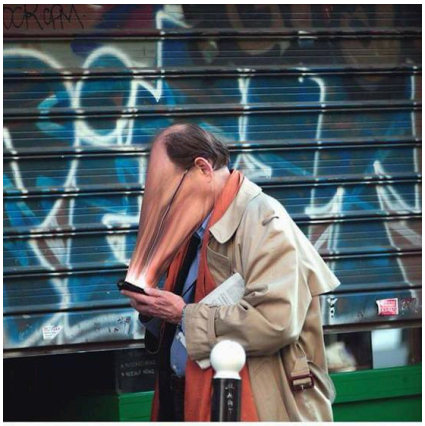



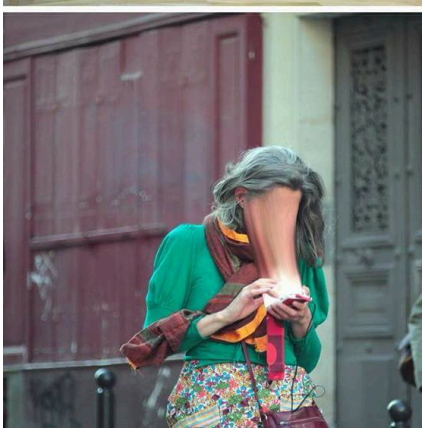

' SUR-FAKE ' by Antoine Geiger

To see the full project.
Please Visit : antoinegeiger.com/SUR-FAKE

Follow on instagram :
www.instagram.com/antoinegeiger/

.

DU HAST EIN FOTO GETEILT

Freitag, 21. September 2018, 05:16

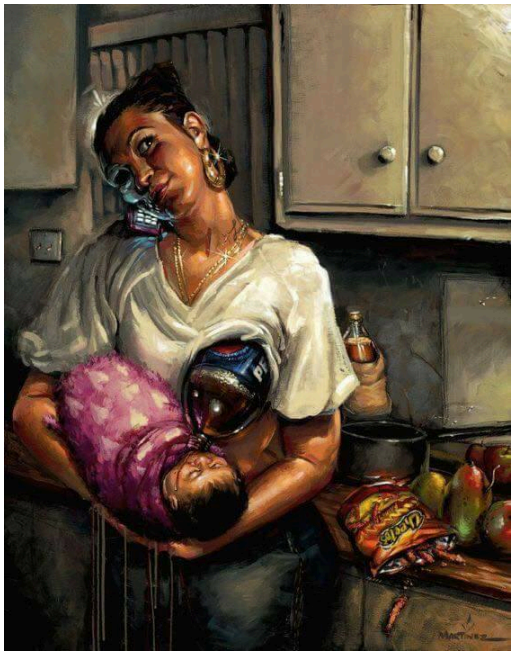

CHRONIK-FOTOS 1

Samstag, 22. September 2018, 03:33



Rätselfrage: Wer war das und was ist er heute?
"In seiner Juso-Zeit unterstützte er den Freudenberger Kreis (den Stamokap-Flügel der Juso-Hochschulgruppen) sowie die Zeitschrift spw und warb in Artikeln für „die Überwindung der kapitalistischen Ökonomie“."









OKTOBER - NOVEMBER
2018

Burkhardts Titelbild

11

27 fotos

7 videos

3 statusmeldungen



OKTOBER - NOVEMBER

Montag, 1. Oktober 2018

CHRONIK-FOTOS

Montag, 1. Oktober 2018, 21:47



German delegation at UN GA can't resist to join the common laughter after President Donald Trump introduced himself



Franz Alt konnte dieses Jahr seinen achtzigsten Geburtstag feiern. Glückwunsch! 2. Oktober 2018, 05:14

CHRONIK-FOTOS

Montag, 1. Oktober 2018, 22:11



Trump surrounded by his Politbureau. They stay in his back for 40 minutes starring silent over his shoulders as the press people interviewing their master.

CHRONIK-FOTOS

Montag, 1. Oktober 2018, 22:25



Neues vom Oktoberfest

CHRONIK-FOTOS

Dienstag, 2. Oktober 2018, 05:34



Oh happy day, oh happy day

CHRONIK-FOTOS 1

Dienstag, 2. Oktober 2018, 10:22



Der zweitägige USA-Besuch ist Spahns erste Auslandsreise als Gesundheitsminister in ein Land außerhalb Europas. Dass ein deutscher Gesundheitsminister im Weißen Haus vom Nationalen Sicherheitsberater des US-Präsident Donald Trump, dem bekennendem Schnauzbartträger John Bolton empfangen wird, ist mehr als außergewöhnlich. Selbst Vorgänger Horst Seehofer (6. Mai 1992 - 27. Oktober 1998) wurde solche Ehrung nicht zu Teil. Durch seine Freundschaft mit Grenell ging das ziemlich schnell.

NEUES VIDEO GETEILT 1

Mittwoch, 3. Oktober 2018, 19:31

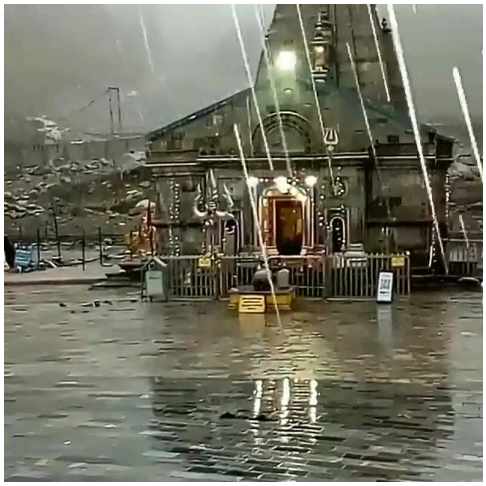

www.facebook.com/690475913104...

Rishikesh

जय बाबा केदार ! हर हर महादेव !

Video By: Himalayan Venturous Girl.



2

Who will you ride with? - Ural Transsib - limited edition of Russia's Ural motorbike 3

Oktober 2018, 21:17

NEUES VIDEO GETEILT

Mittwoch, 3. Oktober 2018, 19:50



www.facebook.com/653254006364692/videos/1548578245168460

Oskar T. Brand

EVERY WOMAN SHOULD WATCH THIS! A shocking video about the ugly truth hidden in beauty and fashion magazines.

Second part: www.facebook.com/oskar.t.brand.official/videos/2122098377816441

music: Muciojad - Before I Sleep (Oskar T. Brand remix)
More of my music / free download here:
music.oskartbrand.com
soundcloud.com/oskartbrand/tracks

More of my videos:
www.youtube.com/oskartbrand/videos

www.instagram.com/oskartbrand
www.twitter.com/oskartbrand
www.oskartbrand.blogspot.com
www.oskartbrand.com
theartistunion.com/oskartbrand

Subtitles available (Arabic, Chinese, Croatian, Dutch, Finnish, French, German, Greek, Hebrew, Hungarian, Italian, Latvian, Malaysian, Norwegian, Polish, Portuguese, Russian, Spanish, Swedish, Thai, Turkish) on Facebook and YouTube

Would you like to volunteer with subtitles? Please send me a message for a timing file. Languages required: other than the ones above

Thanks to www.GlobalDemocracy.com for allowing me to use their Body Evolution video.

CHRONIK-FOTOS

Donnerstag, 4. Oktober 2018, 07:41

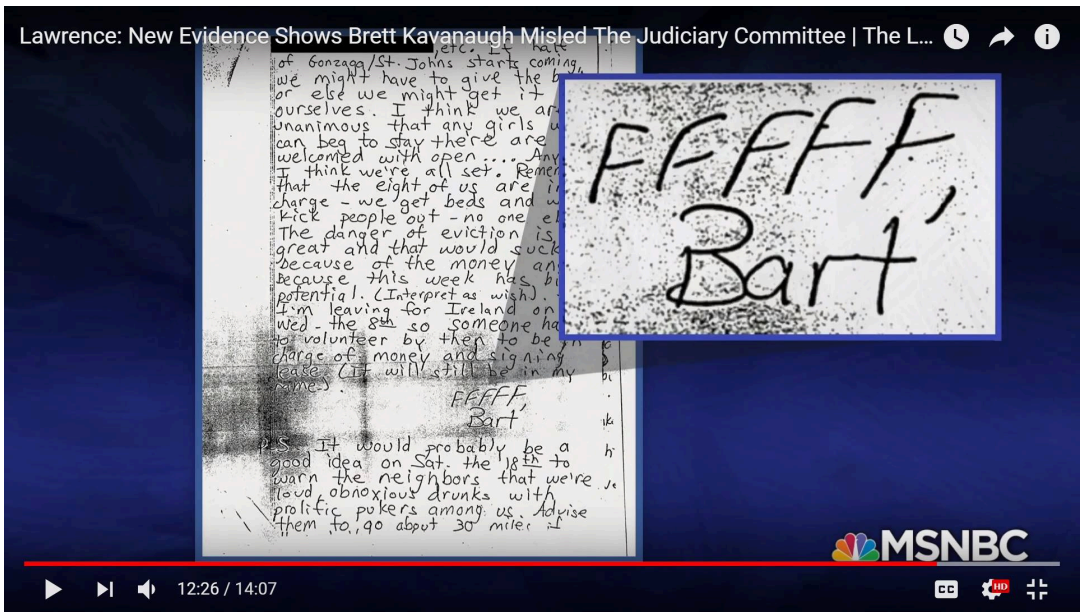

Burn after reading! He did not....

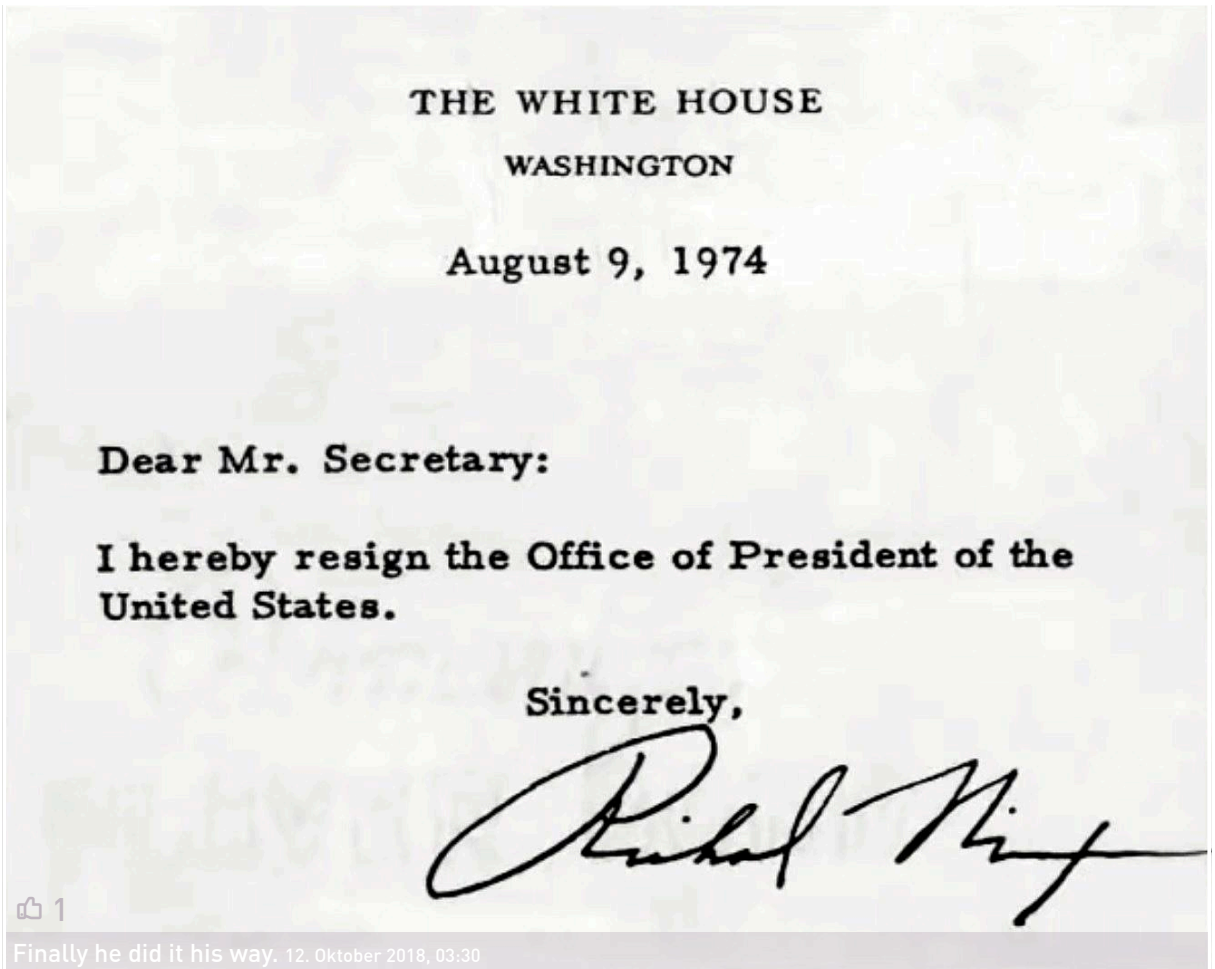

NEUES VIDEO GETEILT

Sonntag, 14. Oktober 2018, 18:33



www.facebook.com/792824415534689/videos/468088793700621

BBC Earth

An accidental discovery is giving new hope for coral reefs.

#OurBluePlanet w/ OceanX + Mote Marine Laboratory & Aquarium

ARTICLE 50 IS A SUICIDE NOTE

Freitag, 5. Oktober 2018, 19:33



CHRONIK-FOTOS 2

Samstag, 6. Oktober 2018, 06:32



Manfred von Glehn - Selbstbildnis mit dem Unbewussten.
www.manfred-von-glehn-galerie.eu/mens_1.html

ERSTSTIMMEN GESAMTSTIMMEN

Alle Stimmkreisgewinner (Erststimmen)

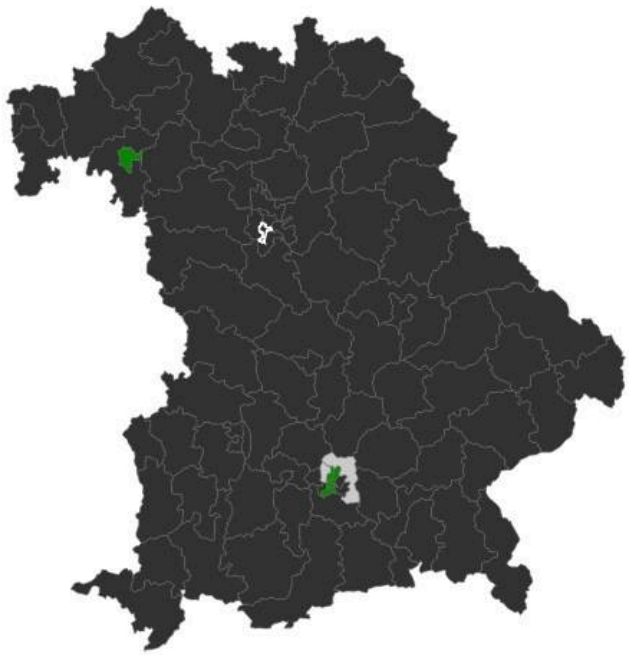

Hochburgen - wählen Sie eine Partei aus

CSU Grüne SPD AfD FDP Linke Die Franken Freie Wähler
ÖDP Piraten V-Partei mut BP Partei Tierschutz
Gesundheitsforschung LKR Humanisten

Quelle: Bayerisches Landesamt für Statistik Stand: 15.10.2018, 01:15

1

Geht es nach Erststimmen ist Bayern schwärzer denn je. Nach englischem Wahlrecht ständen der CSU über 90% der Abgeordneten Sitze zu. 15. Oktober 2018, 01:26

CHRONIK-FOTOS

Sonntag, 14. Oktober 2018, 21:56



Virgin innonsens

NEUES VIDEO GETEILT

1

Montag, 15. Oktober 2018, 02:19



www.facebook.com/549433810714140/videos/1436290443181725

You think you have traffic problems?

Bangkok, Tailândia: Pense num trânsito caótico e que funciona. Atreva-se a dirigir lá... Saiba mais no blog: goo.gl/3uyWoH

Mittwoch, 17. Oktober 2018

NO BOUNDARIES WORLD 3

Mittwoch, 17. Oktober 2018, 05:34

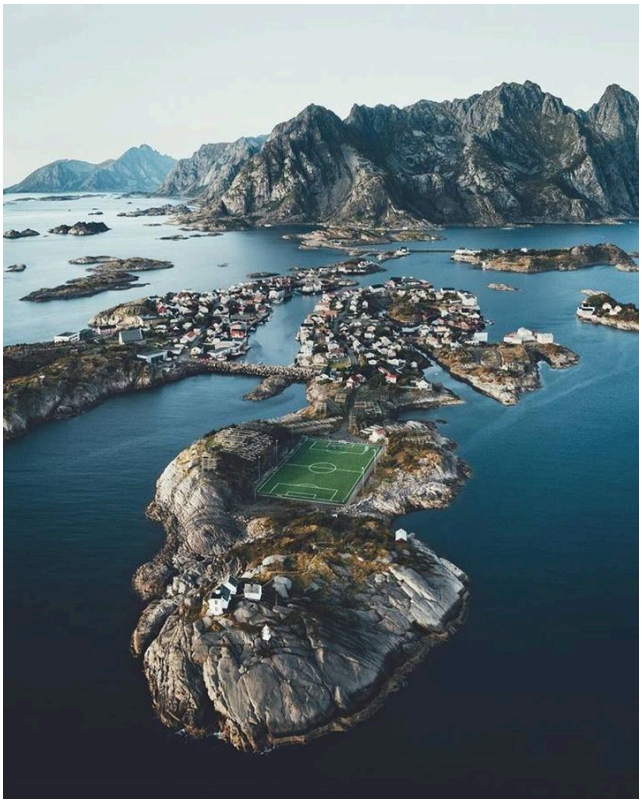

CHRONIK-FOTOS 1

Donnerstag, 18. Oktober 2018, 03:39

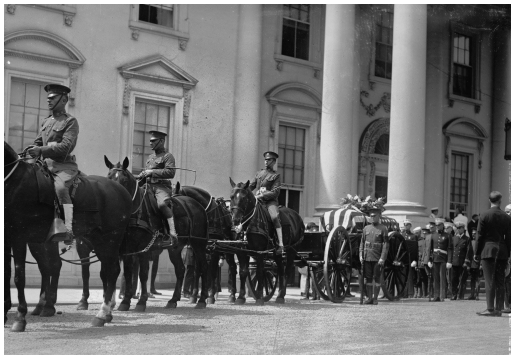

On July 26, 1923, Warren Harding, 29th President of the United States toured Vancouver, British Columbia as the first sitting American president to visit Canada. He was welcomed by the Premier of British Columbia and the Mayor of Vancouver, and spoke to a crowd of over 50,000. Two years after his death August 2, 1923, a memorial to Harding was unveiled in Stanley Park.

CHRONIK-FOTOS

Donnerstag, 18. Oktober 2018, 03:57



All Democratic Presidents since 20th century - Painting Andy Thomas

CHRONIK-FOTOS

Freitag, 19. Oktober 2018, 03:11



CHRONIK-FOTOS

Freitag, 19. Oktober 2018, 03:11





19. Oktober 2018, 03:11

CHRONIK-FOTOS

Freitag, 19. Oktober 2018, 03:11



FOTOS VON BURKHARDT HUCKS BEITRAG

3

Freitag, 19. Oktober 2018, 03:11

Das war eine gute Show im Rittersaal von Dornum. Beleuchtung, Ton, Präsentation, Gitarre, Stimme und Auswahl der Songs gut eingestellt und gut bedacht wie auch beklatscht. Die zweite Halbzeit war ein Feuerwerk. Helge Plaveniek singt in drei Sprachen: Friesisch, Deutsch und Englisch. Die Songs, die er sich von den Doors, David Crosby, Leonard Cohen oder Johnny Cash ausgesucht hat, liefert er sprachlich einfühlsam, mit virtuoser Gitarre und Verve. Das alles in einem Saal aus dem Jahre 1668 dessen Wand- und Deckengemälde von einer psychedelischen Lightshow überlagert wurden vor einem Publikum das 1968 in den Twen'ties war. 🤗







DU HAST EIN FOTO GETEILT

Freitag, 19. Oktober 2018, 03:11



CHRONIK-FOTOS

Freitag, 19. Oktober 2018, 04:52



Sonntag, 28. Oktober 2018

EARTH PORN

3

Sonntag, 28. Oktober 2018, 03:28



STATUSMELDUNG

Dienstag, 23. Oktober 2018, 19:44

“Khayelitsha has a population of 391,749 (as of 2011) and runs for a number of kilometres along the N2. The ethnic makeup of Khayelitsha is approximately 90.5% Black African, 8.5% Coloured and 0.5% White, with Xhosa being the predominant language of the residents.”

STATUSMELDUNG

Freitag, 26. Oktober 2018, 21:41

“Stardogs”



2

Ich hatte mal eine Tochter, doch die kam nicht zur Welt. - Aquarell 1973 4. November 2018, 08:18

NEUES VIDEO GETEILT

1

Mittwoch, 31. Oktober 2018, 11:20



www.facebook.com/582327177398489/videos/2045297428869561

MIG

Hello !
Follow MIG for more 📸
#painting #famous #street #hello #scream #parade
Kanagawa – Japan's Largest Halloween Event, "KAWASAKI Halloween 2018"



NEUES VIDEO GETEILT

Montag, 5. November 2018, 20:04



www.facebook.com/670303664451553/videos/554671581652487

Emmanuel Macron

LIVE | Conclusion du Forum économique #ChooseFrance Grand Est

Dienstag, 6. November 2018

STATUSMELDUNG

Dienstag, 6. November 2018, 01:11

"History of Relations

Prior to the Iranian Revolution in 1979, South Africa and Iran maintained formal relations at the level of Consulates-General as well as good relations in the fields of trade, science and technology, defence, medicine, energy and mining. After the revolution in that country, Iran severed relations with South Africa in February 1979 and imposed a total trade boycott against South Africa by the promulgation of an Act in the Majlis (Iranian Parliament).
Iran lifted all trade and economic sanctions against South Africa in January 1994 and stated that this was the first step in the progressive normalisation of relations between the two states. On 16 February 1994 the Iranian Embassy in Berne informed the South African Embassy that Iran was desirous of establishing diplomatic relations with South Africa.
Ambassador Mohammed Sharif Mahdavi was the first Iranian Ambassador to South Africa after the resumption of diplomatic relations. In turn, Ambassador Moosa Moolla was the first South African head of mission in Tehran after the resumption of ties."

NEUES VIDEO GETEILT

1

Dienstag, 27. November 2018, 07:17



www.facebook.com/858644915818374/videos/849612048543069

Baje lekker!

Une vidéo inspirante et amusante du restaurant La Grenouillere (Madeleine sous Montreuil, France) avec le chef Alexandre Gauthier.

CHRONIK-FOTOS

1

Mittwoch, 28. November 2018, 20:53



The violent madman strikes another blow upon manners. #TrumpTrain





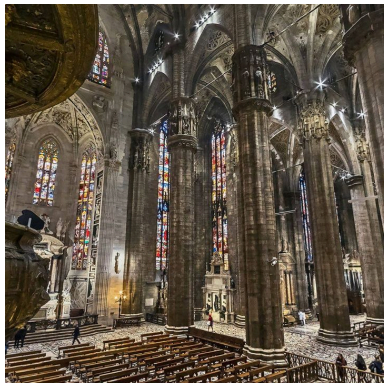

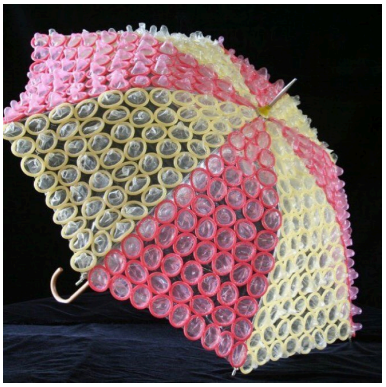

DEZEMBER 2018
APRIL 2019

Which one is the Captain?

20

33 fotos

8 statusmeldungen

3 videos



DEZEMBER 2018 - APRIL 2019

Dienstag, 11. Dezember 2018

IMAGINATION ART

Dienstag, 11. Dezember 2018, 06:30

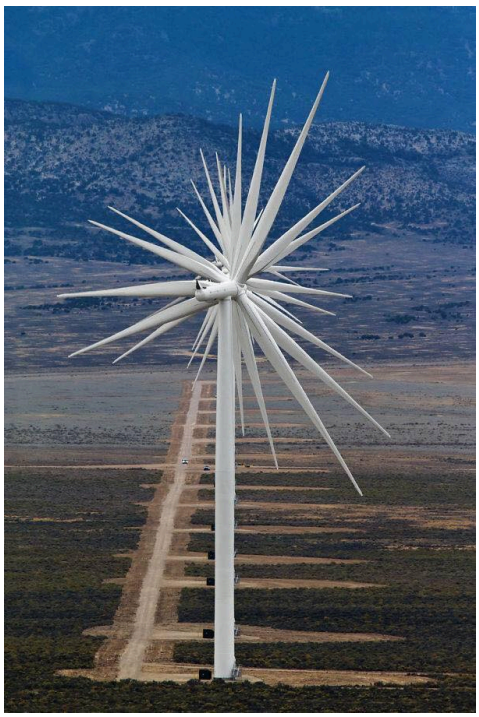

Weihnachtsstern

CHRONIK-FOTOS

Dienstag, 11. Dezember 2018, 10:23



Das steht da noch 2018 so in Bremen am Marktplatz geschrieben: "Gedenke der Brüder, die das Schicksal unserer Trennung tragen!" Bezugsjahr der Trennung nicht erkennbar. Von Schwestern, Töchtern oder Müttern keine Rede? Komische Stadt dieses Bremen.

CHRONIK-FOTOS

Montag, 17. Dezember 2018, 06:59





Montag, 17. Dezember 2018

FOTOS VON BURKHARDT HUCKS BEITRAG 4

Montag, 17. Dezember 2018, 06:59

Some sunshine, some days ago before the snow came down.




STATUSMELDUNG 1

Donnerstag, 20. Dezember 2018, 08:33

“Can you see him?”

CHRONIK-FOTOS 8

Freitag, 21. Dezember 2018, 20:37



🔔🔔🔔🔔⛄⛄🌝

CHRONIK-FOTOS

Sonntag, 23. Dezember 2018, 18:26



Made my day...

Mittwoch, 9. Januar 2019

WRONG HANDS

1

Mittwoch, 9. Januar 2019, 20:40

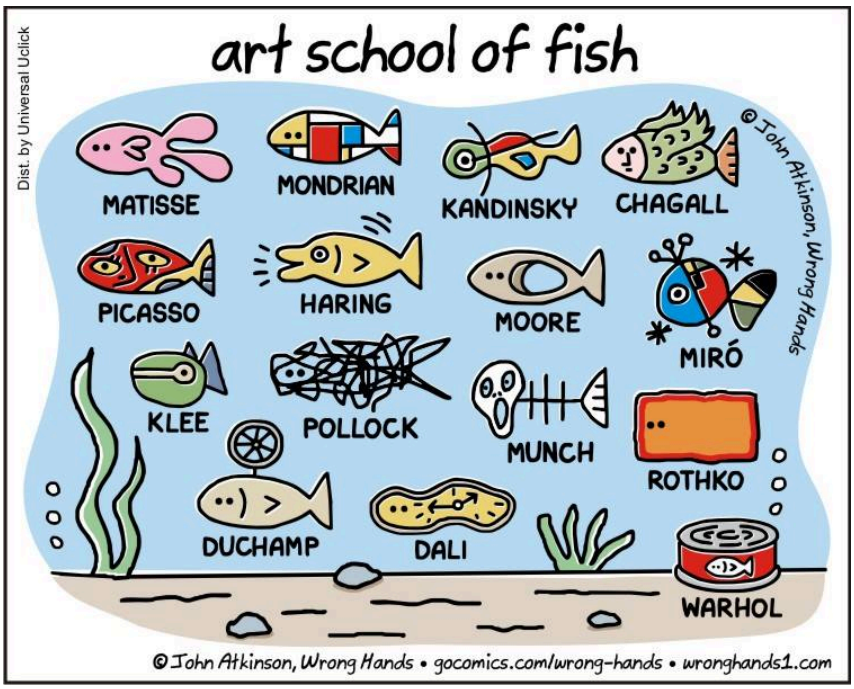

STATUSMELDUNG

Donnerstag, 10. Januar 2019, 10:43

“Hallo Gabi how are you?”

CHRONIK-FOTOS

Samstag, 12. Januar 2019, 07:36







Samstag, 12. Januar 2019

FOTOS VON BURKHARDT HUCKS BEITRAG 13

Samstag, 12. Januar 2019, 07:36

When the snow came there was no way to school. That's why I liked the winterdays of my childhood at Hohenpeißenberg/Obb.



CHRONIK-FOTOS

Samstag, 12. Januar 2019, 07:36



NEUES VIDEO GETEILT

Samstag, 12. Januar 2019, 08:25



www.facebook.com/675973450549452/videos/767312890292412

David Lammy

Mr Speaker, I have faced many challenges in the two decades I have sat in this house.

But Sunday 7th August 2011, the morning after the Tottenham riots, was by far the greatest.

Walking on broken glass, past burnt-out cars, homes and businesses, comforting men and women still in their pyjamas, I saw the place I had lived my whole life turned to ashes.

Many members of the community were urging me to say that the killing of Mark Duggan by police, which had sparked the riots, justified this rage.

That the families made homeless, the burnt out buses and houses, and the looted shops were worth it.

They told me that I had to say this wrong was right.

Mr Speaker, it was not easy. But I had to look my community in the face, and tell them this violence was a disgrace and condemn it unequivocally.

Why? Because we have a duty to tell our constituents the truth. Even when they passionately disagree.

We owe to them not only our “industry” but also our “judgement.”

We are trusted representatives, not unthinking delegates.

So why do many in this House continue to support Brexit, when they know it will wreck jobs, the NHS and our standing in the world?

--

This is the fundamental dishonesty at the heart of the Brexit debate.

Most MPs now recognise it in private, but do not say it in public.

Brexit is a con.

A trick. A swindle. A fraud.

A deception that will hurt most those people it promised to help.

A dangerous fantasy which will make every problem it claims to solve worse.

A campaign won on false promises and lies.

Vote Leave and Leave.EU both broke the law.

Russian interference is beyond reasonable doubt.

And by now every single campaign promise made in 2016 has come unstuck.

Brexit will not enrich our NHS - it will impoverish it.

A trade deal with Donald Trump will see US corporations privatise and dismantle the NHS one bed at a time.

And even those promises on immigration – which has so greatly enriched our country – are a lie.

After Brexit immigration will go up, not down.

When we enter negotiations with countries like India and China, they will ask for three things.

Visas. Visas. And more visas.

And they will get them because we will be weak.

Then there's the myth about restoring parliamentary sovereignty.

The last two years have shown what a joke that is.

The Prime Minister has hoarded power like a deluded 21st century Henry the Eighth.

Impact assessments have been hidden. Votes resisted and blocked. Simple opponents of a government policy bullied and threatened to get into line.

Even when we forced this meaningful vote, the Prime Minister cancelled it, certain we would reject her disastrous deal.

And oh we will reject it.

Because this is a Lose-Lose compromise, which offers no certainty for our future.

All it guarantees is more years of negotiation – headed by the same clowns who guided us into this farce in the first place.

--

Mr Speaker, we are suffering from a crisis of leadership in our hour of need.

This country's greatest moments came when we showed courage, not when we appeased.

The courage of Wilberforce to emancipate the slaves, against the anger of the British ruling class.

The courage of Winston Churchill to declare war on Hitler, against the appeasers in his cabinet and the country.

The courage of Atlee and Bevan to nationalise the health service -- against the doctors who protested it was not right.

Today we must be bold, because the challenges we face are just as extreme.

We must not be afraid to tell the truth to those who do not agree.

--

Friends on this side of the house tell me to appease Labour voters in industrial towns.

The former miners, the factory workers, those who feel they have been left behind.

I say we must not patronise them with cowardice. Let's tell them the truth.

"You were sold a lie.

Parts of the media used your fears to sell papers and boost viewing figures.

Nigel Farage and Boris Johnson exploited the same prejudice to win votes.

Shame on them.

Immigrants have not taken your jobs. Our schools and colleges failed to give you skills.

Hospitals are not crumbling because of health tourists, but because a decade of austerity ground them down to the bone.

You cannot afford a house because both parties failed to build -- not because Mohammed down the road who moved in.

And wealth was hoarded in London - when it should have been shared across the country.

Blame us, blame Westminster. Do not blame Brussels for our own country's mistakes.

And do not be angry at us for telling you the truth.

Be angry at the chancers who sold you a lie.

--

As Martin Luther King said long ago "There comes a time when silence is betrayal."

So just as I speak plainly to the government this time around, let me also speak to the opposition about some home truths.

There is no left-wing justification for Brexit.

Ditching workers' rights, social protections, and ending environmental cooperation is not progressive.

This is a project about neoliberal deregulation.

It is Thatcherism on steroids, pushed by her modern day disciples.

Leaving the EU will not free us from the injustices of global capitalism, it will make us subordinate to Trump's US.

Socialism confined to one country will not work.

Whether you like it or not, the world we live in is global.

We can only fix the rigged system if we cooperate across border-lines.

The party of Keir Hardie has always been International.

We must not let down our young supporters by failing to stand with them on the biggest issue of our lives.

If we remain in the EU, we can reform it from the top table.

Share the load of mass migration, address excesses of the bureaucracy, and fix the inequalities between creditor and debtors.

We can recharge the economy.

We can re-fuel the NHS.

We can build the houses we need, after years of hurt.

Hope is what we need.

Remain in the EU.

Give Britain a second opportunity to decide.



6

Another winter - forty years ago: Klessingstraße 18, Ascholding 12. Januar 2019, 10:19

CHRONIK-FOTOS 5

Samstag, 12. Januar 2019, 13:31



My next eldest brother Fritzi who renamed himself to his second prename "Christoph" who died on New Years day took over Steve Club Berlin spring 1969. I studied in Munich but have been frequently visiting him in the epicenter of anarchy and bohemianism in a city which never sleeps. Only in Berlin you could enjoy nights without closing time - SPERRSTUNDE. Steve Club opened at 5 pm and closed 5 am. Students, musicians, artists as well as soldiers of three allied forces, media people and others flocked in for a drink, listen live music or watch a movie. Steve Club was part of a network of a new underground culture with locations not only in Kreuzberg but all over the city of West Berlin.

DUOMO DI MILANO - MILAN CATHEDRAL 2

Mittwoch, 13. Februar 2019, 21:17

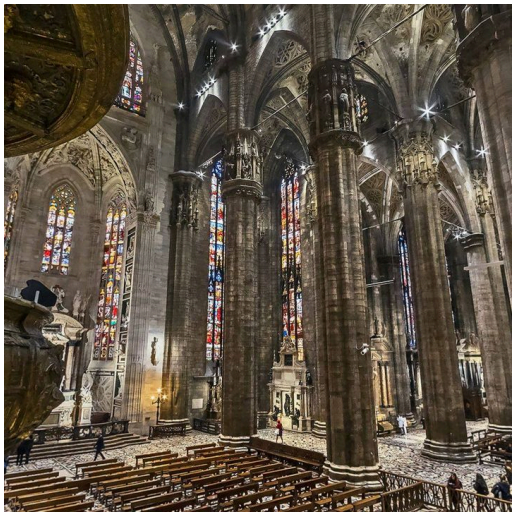

CHRONIK-FOTOS 16

Samstag, 16. Februar 2019, 23:17



Vor einer Woche: Atemlos durch die Nacht am blauen See

STATUSMELDUNG

Donnerstag, 21. Februar 2019, 18:18

“The Vigeland Park in Oslo is the world's largest sculpture park made by a single artist, and is one of Norway's most popular tourist attractions.”



1

Aftler Elon Monk delivered a Tesla to space, billionaire Morris Kahn will land Bereschit on moon with a Bible on board. 21. Februar 2019, 22:55

NEUES VIDEO GETEILT

5

Freitag, 1. März 2019, 18:57



www.facebook.com/624673593035308/videos/10155070938581400

Africa Geographic

Apologies for the poor quality of the video but we just could not resist sharing with you this immense amount of cuteness! These are the new additions to Cecil's Pride. Stay tuned for more information about these adorable little trouble makers!
Via African Bush Camps
© Sandra Arndt

STATUSMELDUNG

Samstag, 2. März 2019, 19:43

“Endlich Schluss mit Stau: "Seit 24.8.2017 kann ein Fahrverbot nicht nur wegen Verkehrsstraftaten, sondern wegen jeder beliebigen Straftat als "Nebenstrafe" verhängt werden (§ 44 StGB)." - Thomas Fischer”

CHRONIK-FOTOS

Mittwoch, 6. März 2019, 20:06



CHRONIK-FOTOS

Mittwoch, 6. März 2019, 20:06



FOTOS VON BURKHARDT HUCKS BEITRAG 4

Mittwoch, 6. März 2019, 20:06

VW Buggy will be back soon!




STATUSMELDUNG 1

Samstag, 9. März 2019, 07:36

“Da geht noch was auf Sylt!”

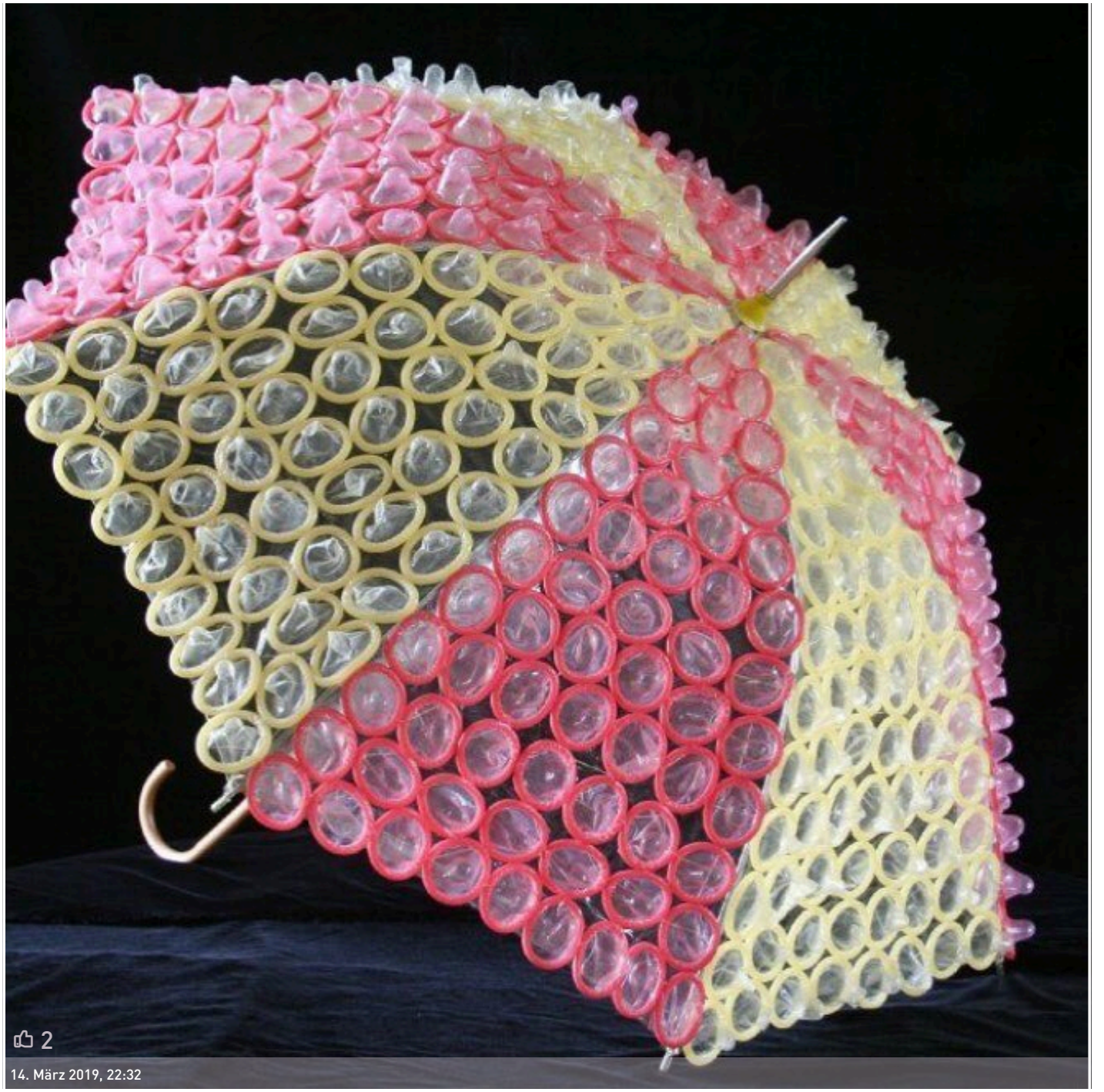
2
14. März 2019, 22:32

MAMMOET

Donnerstag, 14. März 2019, 22:34



Dienstag, 26. März 2019

STATUSMELDUNG

4

Dienstag, 26. März 2019, 09:52

“Hallo wir sind auf Facebook und ich find's toll!”

CHRONIK-FOTOS

Dienstag, 26. März 2019, 07:22

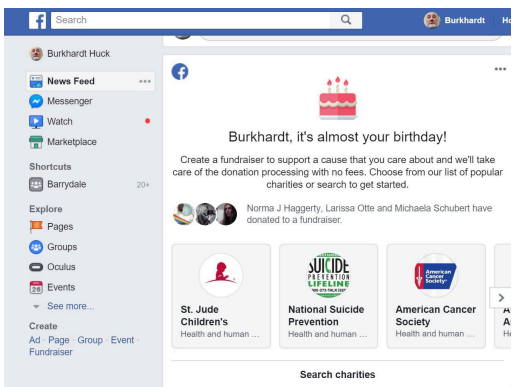

Hey Zuckerberg is this your present?

NEUES VIDEO GETEILT

1

Dienstag, 26. März 2019, 12:44

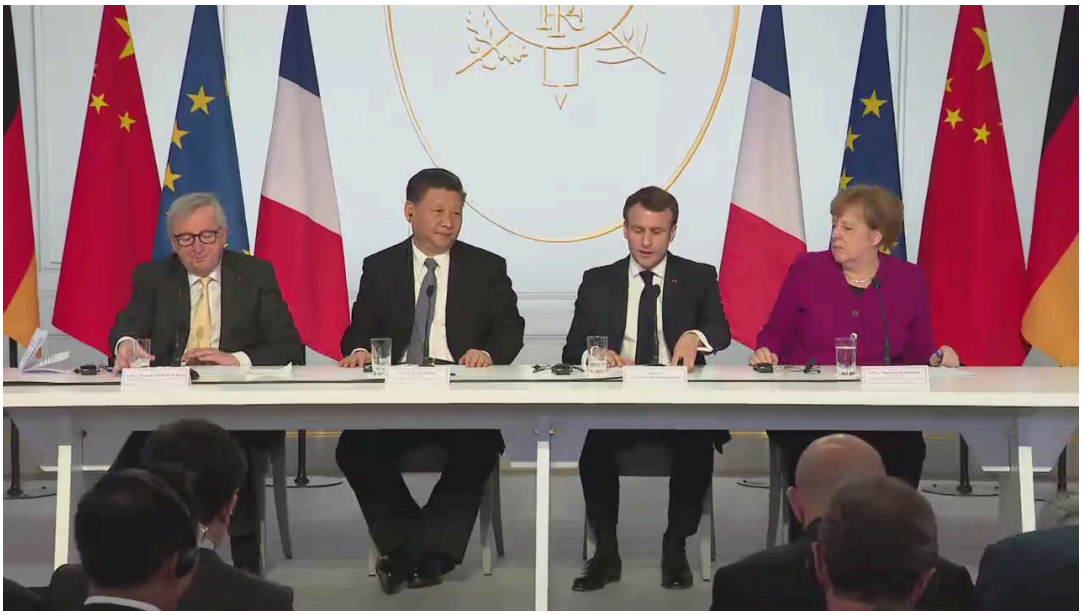

www.facebook.com/480081287489977/videos/352152808728129

After Brexit you should get acquainted with French or German to understand EU affairs

LIVE | Union européenne - Chine / Déclarations conjointes



STATUSMELDUNG

6

Dienstag, 26. März 2019, 13:48

“Imagine Chopin watching this little Indian boy playing HIS music...”

CHRONIK-FOTOS

Freitag, 29. März 2019, 19:21



In 2009, Banksy said of Devolved Parliament: “You paint 100 chimpanzees and they still call you a guerrilla artist.”



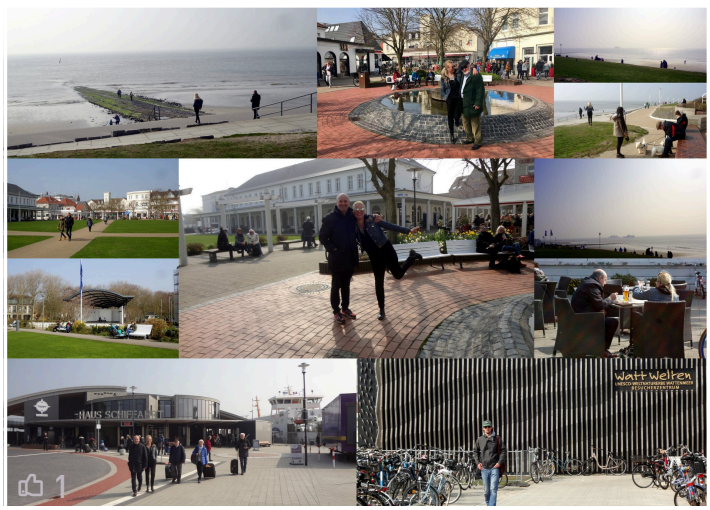



FOTOS VON BURKHARDT HUCKS BEITRAG

20

Sonntag, 7. April 2019, 22:04

Which one is the Captain?



CHRONIK-FOTOS

Dienstag, 9. April 2019, 21:07

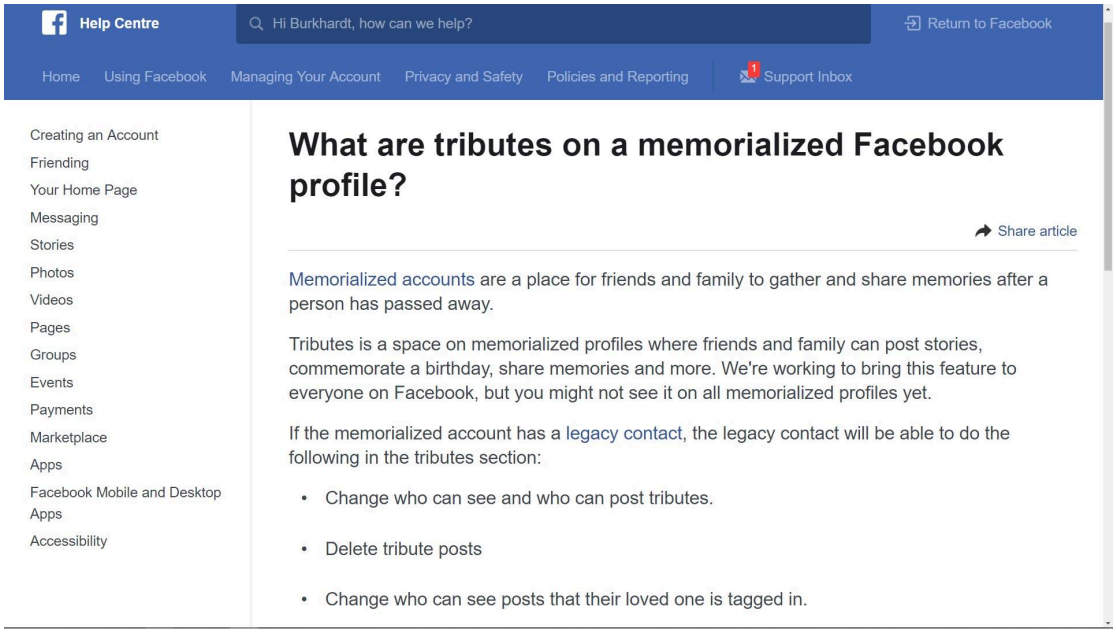

Some thing you should know about the options of facebook. Even if you think facebook is a place to exchange cat pictures with people who love cat pictures, facebook will lift you to the next level: Memorialized accounts.

BURKHARDTS TITELBILD

1

Mittwoch, 10. April 2019, 04:52



STATUSMELDUNG 6

Freitag, 19. April 2019, 09:48

“Warum schleppt man ein paar Zentner Bücher, die man mal mit Freude gelesen hat, im Alter von über 65 Jahren aus Südafrika zurück nach Deutschland um dort eine möglicherweise kurze Überlebenszeit zu überstehen? 1. Weil es in Südafrika wenig Menschen gibt die deutsche Bücher lesen 2. Weil das Verbrennen von Büchern genau so mies ist, wie Bücher auf der Müllhalde zu entsorgen. 3. Weil man hofft noch genügend Zeit zu haben, um trotz digitaler Prädominanz, das eine oder andere Buch noch mal zu lesen.”

CHRONIK-FOTOS 8

Sonntag, 21. April 2019, 02:35



Dogs waiting for the Easter bunny





I'm not saying there wasn't a democratic mandate for brexit at the time. I'm just saying if I narrowly decided to order fish at a restaurant that was known for chicken, but said it was happy to offer fish, and so far i've been waiting three hours, and two chefs who promised to cook the fish had quit, and the third one is promising to deliver the fish in the next five minutes whether it's cooked or not, or indeed still alive, and all the waiting staff have spent the last few hours arguing amongst themselves about whether I wanted battered cod, grilled salmon, jellied eels or dolphin kebabs, and if large parts of the restaurant appeared to be on fire but no one was paying attention to it because they were all arguing about fish, I would quite like, just once, to be asked if I definitely still wanted the fish.

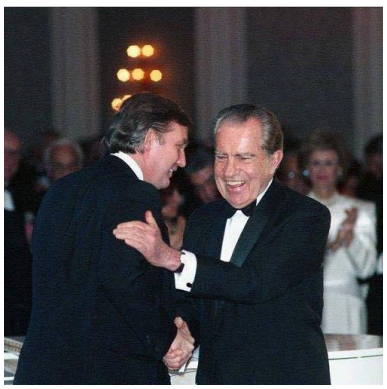

MAI 2019 - JANUAR 2020

Beate Schubert-Huck lived with me the years from 2003 till 2010 in Barrydale, Western Cape, 9 Keerom Street. She died yesterday in Munich.

21

27 fotos

15 statusmeldungen

7 videos



MAI 2019 - JANUAR 2020

Montag, 20. Mai 2019

KAROO DONKEY SANCTUARY

Montag, 20. Mai 2019, 06:24



Everybody has a smart phone, but few know how to organize crowd funding... good luck

STATUSMELDUNG 5

Montag, 3. Juni 2019, 19:59

""Damit Träume wahr werden, muss man erstmal aufwachen." - Peter Ustinov"

CHRONIK-FOTOS 2

Mittwoch, 12. Juni 2019, 07:57

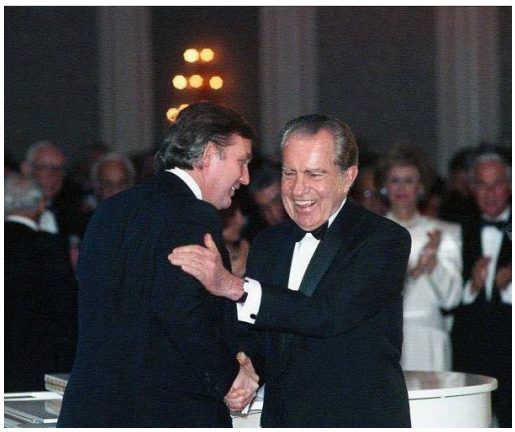

McDonald&McNixon



NEUES VIDEO GETEILT

Donnerstag, 11. Juli 2019, 22:43



www.facebook.com/250881847533295/videos/340968466830315

Daily Mail Did That Just Happen?

A bike race on a ski slope was never going to end well! 😱🤦

CHRONIK-FOTOS 8

Sonntag, 21. Juli 2019, 09:23



30 years ago - what a drag it is getting old while trying to accept the change

STATUSMELDUNG 2

Sonntag, 21. Juli 2019, 19:28

“2017, 2018, 2019, 2020?”

STATUSMELDUNG 5

Freitag, 2. August 2019, 21:27

“The Grim Reaper and his star as I painted him in Barrydale 2oo5”

STATUSMELDUNG

Samstag, 27. Juli 2019, 05:37

“Impeach me, if you catch me! You sperm smeared bastard we will catch you! We will grab your tiny balls!”

NEUES VIDEO GETEILT 1

Donnerstag, 11. Juli 2019, 22:49



www.facebook.com/758381806096...

Derek Gripper

A conversation between Indian classical and African classical guitar. York Centre for Early Music Performance. Filmed by Ben Pugh and Edited by Ross Campbell.

BURKHARDTS TITELBILD 2

Donnerstag, 1. August 2019, 08:25



I'm not saying there wasn't a democratic mandate for brexit at the time. I'm just saying if I narrowly decided to order fish at a restaurant that was known for chicken, but said it was happy to offer fish, and so far i've been waiting three hours, and two chefs who promised to cook the fish had quit, and the third one is promising to deliver the fish in the next five minutes whether it's cooked or not, or indeed still alive, and all the waiting staff have spent the last few hours arguing amongst themselves about whether I wanted battered cod, grilled salmon, jellied eels or dolphin kebabs, and if large parts of the restaurant appeared to be on fire but no one was paying attention to it because they were all arguing about fish, I would quite like, just once, to be asked if I definitely still wanted the fish.

14. August 2019, 19:08

NEUES VIDEO GETEILT

Samstag, 10. August 2019, 21:06



www.facebook.com/636685908497129/videos/677706766034930

Ach ne, das kommt in der Tagesschau? Sowas, dürfen die das ohne Grenell's Zustimmung? Fehlt nur noch die Erwähnung der US-Atombomben auf westdeutschem Boden.

Die USA drohen damit, ihre Truppen aus Deutschland abzuziehen. Aber warum sind hier eigentlich US-Soldaten stationiert?

Sonntag, 18. August 2019

STATUSMELDUNG

Sonntag, 18. August 2019, 21:39

“Moin!”

STATUSMELDUNG 3

Sonntag, 11. August 2019, 05:31

“B for Bravo”

ALERT & DESIGN 2

Sonntag, 18. August 2019, 15:35



Working on a great make up payed by private sponsors

Samstag, 24. August 2019

NEUES VIDEO GETEILT 1

Samstag, 24. August 2019, 22:09



www.facebook.com/236200995783037/videos/552362308267540

Newsner Deutsch

Sie entließen 14 Wölfe in einen Nationalpark. Dann geschah ein Wunder, das beweist, dass wir unseren unglaublichen Planeten hüten müssen.

DÖRPKINNER UT OSTFREESLAND 2

Sonntag, 18. August 2019, 21:42



Betrunkene Ballspieler gemeldet – es waren Boßler

Norden. Da musste auch die Polizei schmunzeln: Ein Urlaubsgast beschwerte sich am Mittwochabend per Telefon bei der Polizei in Norden. Er informierte die Beamten darüber, dass – so heißt es im Polizeibericht – sich auf der Landesstraße 27 „betrunkene, ballspielende Personen" aufhalten würden. Nach einer Überprüfung vor Ort konnten die Polizisten Entwarnung geben: Es handelte sich lediglich um ein Übungswerfen von Mitgliedern eines Boßelvereins aus Norden...

In den Tiefen des Sommerlochs lauerte diese Nachricht, um entdeckt zu werden.

AWESOME T-SHIRTS TODAY 1

Donnerstag, 29. August 2019, 22:20




I want to believe in England again.
1
Early English identity crisis - The Whistleblower 1986 - starring Michael Caine 27. September 2019, 05:01

NEUES VIDEO GETEILT 1

Samstag, 14. September 2019, 20:22



www.facebook.com/611916710978539/videos/769396700146061

Double Down News

We asked George Monbiot to assess Boris Johnson's first few weeks as Prime Minister. He didn't hold back...

Dienstag, 24. September 2019

STATUSMELDUNG 2

Dienstag, 24. September 2019, 23:16

“"The cover-up is worse than the crime"”

STATUSMELDUNG

Mittwoch, 9. Oktober 2019, 20:19

**“Ubi bene,
ibi patria.”**

CHRONIK-FOTOS 7

Samstag, 9. November 2019, 04:34



Once upon a time a had a dream about paperless offices

STATUSMELDUNG 1

Sonntag, 17. November 2019, 17:19

“Von wem stammt diese Selbstbeschreibung? "Wissen Sie, ich bin ein Stubenhocker, eine 'indoor cat'. Es spielt keine Rolle, ob ich in Moskau, Berlin oder New York bin, solange es einen Bildschirm gibt, auf den ich starren kann.""

STATUSMELDUNG

Montag, 9. Dezember 2019, 22:13

“Miss vibrant Barrydale during the festive season...😢
”

STATUSMELDUNG

Donnerstag, 12. Dezember 2019, 08:46

“This is South Africa! TiSA!”

CHRONIK-FOTOS

Samstag, 14. Dezember 2019, 03:44

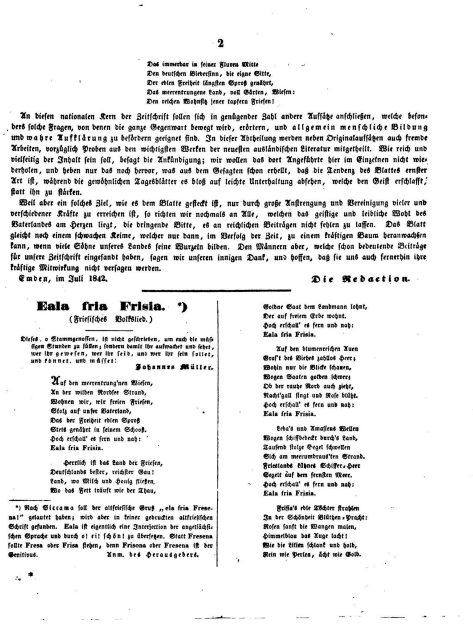

2

Das innerhalb seiner Thore Mitte
Den deutschen Bietern, die eigne Sitte,
Der alten Freiheit längsten Sproß genähret,
Das mercentangene Land, voll Aehren, Wiesen:
Den reichen Wohnsitz jener tapfern Friesen!

An diesen nationalen Kern der Zeitschrift sollen sich in genügender Zahl andere Aufsätze anschließen, welche besonders solche Fragen, von denen die ganze Gegenwart bewegt wird, erörtern, und allgemein menschliche Bildung und wahre Aufklärung zu befördern geeignet sind. In dieser Absicht werden neben Originalaufsätzen auch fremde Arbeiten, vorzüglich Proben aus den wichtigsten Werken der neuesten ausländischen Literatur mitgetheilt. Wie reich und vielseitig der Inhalt sein soll, besagt die Ankündigung; wir wollen das dort Angeführte hier im Einzelnen nicht wiederholen, und heben nur das noch hervor, was auch dem Gesagten schon ertheilt, daß die Tendenz des Blattes ernster Art ist, während die gewöhnlichen Tagesblätter es blos auf leichte Unterhaltung absehen, welche den Geist erschlafft, statt ihn zu stärken.

Weil aber ein solches Ziel, wie es dem Blatte gesteckt ist, nur durch große Anstrengung und Vereinigung vieler und verschiedener Kräfte zu erreichen ist, so richten wir nochmals an Alle, welchen das geistige und leibliche Wohl des Vaterlandes am Herzen liegt, die dringende Bitte, es an reichlichen Beiträgen nicht fehlen zu lassen. Das Blatt gleicht noch einem schwachen Keime, welcher nur dann, im Verlaufe der Zeit, zu einem kräftigen Baum heranwachsen kann, wenn viele Söhne unseres Landes seine Wurzeln bilden. Den Männern aber, welche schon bedeutende Beiträge für unsere Zeitschrift eingesandt haben, sagen wir unseren innigen Dank, und hoffen, daß sie uns auch fernerhin ihre kräftige Mitwirkung nicht versagen werden.

Emden, im Juli 1842.

Die Redaction.

Eala fria Frisia. *)

(Friesisches Volkslied.)

Johannes Müller.

Auf den meerumfangnen Auen,
An der wilden Nordsee Strand,
Wohnen wir, wie freien Friesen,
Stolz auf unser Vaterland,
Das der Freiheit edlen Samen
Stets gehütet in seinem Schooß.
Hoch erschall' es fern und nah:
Eala fria Frisia.

Herrlich ist das Land der Friesen,
Deutschlands bester, reichster Gau!
Land, wo Milch und Honig fließen,
Wo das Herz vereint wie der Arm.

Gastar Gast dem Landmann lachet,
Der auf freiem Erde wohnt.
Hoch erschall' es fern und nah:
Eala fria Frisia.

Auf den blumenreichen Auen
Graf't des Rindes zahlos Heer;
Wollen nur die Winde wehren,
Wogen Saaten gelben schwer;
Ob der rauhe Nord auch pfeift,
Nachtigall singt und Rose blüht.
Hoch erschall' es fern und nah:
Eala fria Frisia.

Ueber's unermeßne Wellen
Wagen Schiffe kreckt durch's Land,
Tragend fette Saat schweren
Sich am meerumbrand'ten Strand.
Friesland's kühnes Schiffer-Heer
Segelt auf den fernsten Meer.
Hoch erschall' es fern und nah:
Eala fria Frisia.

Gestas edle Mädter Frechen
In der Schönheit Mitten-Pracht:
Rosen stadt die Wangen malen,
Himmelblau das Auge lacht!
Wie die Lilien schlank und hold,
Rein wie Perlen, licht wie Gold.

*) Nach Sicama hat der altfriesische Staat „eda fria Frisonum“ getautet haben; wird aber in seiner gebrauchten altfriesischen Schrift gefunden. Eala ist eigentlich eine Interjection der angelsächsischen Sprache und durch o! ist schön! zu übersetzen. Statt Frisonum sollte Frisa oder Frisa stehen, denn Frisonum ist der Genitivus.

Anm. des Herausgebers.

3

Hoch erschall' es fern und nah:
Eala fria Frisia.

Hell in unsres Königs Krone
Strahlt der Demant — Frisia!
Starke Säule Seinem Throne,
Wankend nicht, wenn Stürme da. —
Ob auch manchmal wohl verkannt —
Friesen-Treue hält doch Stand!
Hoch erschall' es fern und nah:
Eala fria Frisia.

Herrlich strahlet der Friesen Ehre,
Stets mit hohem Ruhm genannt,
Ueber Länder, über Meere —
Ist der Friesen Stamm bekannt;
Wie des Weltmeers Welle frei,
Wie die Felsen fest und treu.
Hoch erschall' es fern und nah:
Eala fria Fresena!

In der freien Friesen Mitte
Blühet ächte Redlichkeit,
Feste Treue, reine Sitte,
Unerschrockenheit im Streit!
Unter Deutschlands Völker-Heer,
Steht der Friesen hoch und hehr.
Hoch erschall' es fern und nah:
Eala fria Fresena.

Als der stolze Römer siegte,
Deutschlands Gau'n in Fesseln schlug,
Muthig da der Friese kriegte,
Nicht des Fremdlings Ketten trug.
Selbst der Weltbeherrscher Thron
Schützten Friesen-Schwerdter schon.
Hoch erschall' es fern und nah:
Eala fria Fresena.

Karl der Große schlug mit Friesen
Frei das hartbedrängte Rom;
Ihre Kühnheit, dort bewiesen,
Zeugt Sanct Michels stolzer Dom.
Und zum Dank für Muth und Treu
Schlug der Karl die Friesen frei.
Hoch erschall' es fern und nah:
Eala fria Fresena.

In des Kreuzes heil'gem Kriege,
Mehrte frisch der Friesen Fahn'!
Friesen brachen kühn zum Siege
Mit den eisern' Fitzeln Bahn.
Damiette's stolzer Thurm
Stürzt dem starken Friesen-Sturm!
Hoch erschall' es fern und nah:
Eala fria Fresena.

In des deutschen Reiches Heere
Folgten frei die Friesen nur.
Ihre Schwerdter, kräft'gen Speere
Bahnten stets des Sieges Spur!
Wo der Friesen Schlachts-Ruf klang,
Ward's dem kühnsten Feinde bang.
Hoch erschall' es fern und nah:
Eala fria Fresena.

Unter Edgard, ihrem großen,
Freien Fürsten fest verrint,
Stehn die Friesen! Mag erbossen
Auch der zehnmal stärkre Feind,
Muthig schlägt der Friesen Held
Alle Feinde aus dem Feld.
Hoch erschall' es fern und nah:
Eala fria Fresena.

Auch im Reiche der Gedanken
Strahlt der Friesen Ruhm empor;
In der Wissenschaften Schranken
Leitet der Friese stolz hervor.
Groß im Felde, groß im Rath,
Kühn die Rede, wie die That!
Hoch erschall' es fern und nah:
Eala fria Fresena.

Als vor Luthers Donner-Stimme
Schwand einst Deutschlands Geistes-Nacht,
Frisia, trotz Täck' und Grimme,
Froh dem Licht entgegen lacht;
Schnell die Geistes-Fesseln bricht,
Freiheit liebet nur das Licht.
Hoch erschall' es fern und nah:
Eala fria Frisia.

Und der Kranz des Edlen, Schönen,
Hat den Friesen stets geblüht;
Oft in starken, sanften Tönen,
Klang der edlen Friesen Lied.
Frech die Lüge! wie da spricht:
Freie Friesen fängen nicht.
Hoch erschall' es fern und nah:
Eala fria Frisia.

Freie Friesen! hoch erschallen
Laßt der Friesen Volks-Gesang!
Aller Friesen Herzen wallen
Kühner bei des Liedes Klang,
Das dem Vaterland wir weihn.
Donnernd stimmet alle ein:
Hoch erschall' es fern und nah:
Eala fria Frisia.

Ende.

Rudolph Justus Ihnen.

4

Friesische Mythologie.

Von B. Suur, Amtmann in Norden.

Wie jedes deutsche Volk die Thaten seiner Vorfahren in Sagen feiert, bei welchen es gewöhnlich schwer fällt, die wirkliche Begebenheit von der äußern Hülle zu trennen, eben so hat auch der Friese für seine älteste Vorzeit sagenhafte Erzählungen, die aber größten Theiles leider aus dem Munde des Volkes verschwunden und, mit Ausnahme sparsamer, in den Rechtsbüchern aufbewahrter, Trümmer, nur aus Schriftstellen des 16. und 17. Jahrhunderts bekannt sind. Freilich berufen diese sich auf frühere Quellen, allein viele derselben werden blos von ihnen erwähnt und viele Angaben sind von der Beschaffenheit, daß man ihr behauptetes Alterthum zu bezweifeln geneigt wird. Deshalb haben einige Gelehrte, unter andern Emmius und Wiarda sich bewogen gefunden, die ganze auf Sagen beruhende friesische Geschichte, das heißt fast sämmtliche Nachrichten über die Zeit vor Einführung des Christenthums, insofern sie nicht durch auswärtige Schriften, erst die der Römer und Byzantiner, dann die der fränkischen Annalisten bezeuget werden, geradeswegs zu verwerfen. Der Versuch, das ächte Alte und Volksthümliche jener Sagen, aus dem Gewande, in welchem sie uns gegeben sind, an das Licht zu ziehen und das Korn von der Spreu zu sondern, ist bis jetzt noch nicht gemacht. Es soll mit einem Theile derselben, der friesischen Mythologie, hier gewagt werden.

Zwar schlägt alles, welches die Sage von den ältesten Zeiten vorträgt, und vieles der vermeintlich spätern Begebenheiten mehr oder weniger in die Mythologie ein; ich will jedoch von dem als Geschichte Dargestellten, besonders auch von den Genealogien der Fürsten, Herzöge und Könige, der eigentlichen friesischen Stammsage, für jetzt absehen und mich auf das wenige beschränken, welches gewissermaaßen beiläufig und nebenbei vorkömmt, wenn der Berichterstatter im Leben eines Helden auf eine mit Religion in Verbindung stehende Handlung geführt wird, oder von einem Orte spricht, an welchem eine Gottheit verehrt sein soll. Der Glauben und der Cultus der alten Friesen scheint, als vorläufiges Hülfsmittel zur Kenntniß ihres Volkslebens, in der That wichtig genug, um einer besondern Untersuchung gewürdigt zu werden.

Jacob Grimm hat in der „deutschen Mythologie“ sehr vieles vorgearbeitet, daher ich mich oft auf ihn berufen werde. Nach seinem Beispiel werde ich nicht allein die Götterlehre und den Gottesdienst, sondern auch alles berücksichtigen, welches zum Aberglauben älterer und neuerer Zeit gehört, insofern seine Wurzeln im Heidenthum gesucht werden müssen. Mehr als man glaubt, hat nach dem Sturze der Götter sich erhalten und Manches ist jetzt, nach 1000 Jahren, noch nicht vergessen. Eben bei dem Aberglauben werde ich aber Verschiedenes nur als Frage heranziehen und wünsche, daß jeder, der an alterthümlichen Dingen nicht gleichgültig vorübergeht, das von mir Übersehene bei passender Gelegenheit mittheile.

Die Quellen, aus welchen ich schöpfe, werde ich anführen, und gedenke hier nur eines der jüngsten friesischen Sagenschreiber, des Martin Hamconius, weil er im 2. Buche seiner, zu Anfang des 17. Jahrhunderts erschienenen Frisia, der Einzige ist, der ein vollständiges Verzeichniß der, ihm aus seinen Vorgängern, vielleicht auch aus andern Erinnerungen bekannten friesischen Götter liefert. Das Verzeichniß ist, wie das ganze Werk, in schwülstigen lateinischen Versen verfaßt; die zur Sache dienenden werde ich bei jeder Gottheit einschalten.

I. Götter.

Es werden neun friesische Gottheiten genannt: Stavo, Harko, Fosta, Freda, Baldaha, Warns, Holler, Meda und Snein, welchen man die classischen Namen: Jupiter, Herkules, Mars, Venus, Diana, Merkurius, Pluto, Medea und Sol gegenüber gestellt hat. Cornelius Kempius (de origine, situ &c. Frisiae p. 326.) versichert, daß zu seiner Zeit, im 16. Jahrhundert, von drei dieser Götter, von welchen — sagt er aber nicht, die Bilder in dem Mariencollegium zu Utrecht vorhanden gewesen, wo er selbst sie gesehen und in Händen gehabt habe. Rein erdichtet scheinen die friesischen Götter nicht zu sein. Mißverstand kann bei ihrer Benennung und Deutung allerdings Statt gefunden haben; wären sie aber erst erfunden, nachdem das Christenthum lange genug eingeführt gewesen, um die wirklichen Namen der alten Götter vergessen zu machen, so würde der Erfinder die von ihm erdachten ohne Zweifel den Wochentagen dergestalt angepaßt haben, daß jeder derselben als einer gewissen Gottheit angehörend sich gezeigt hätte. Dieses ist jetzt nur mit dem Mittwoch (wernisdei, wernsdei) und dem Freitag (fredi, fregendi, friendi) der Fall, während der Sonntag (sunnandi oder dei) nur einen entfernten Anklang und der Montag (monendi, monadei), der Dienstag (tiesdi, tiesdei), der Donnerstag (thunresdi, tornsdei, tongeresdei), sammt dem



5

Sonnabend (saterdei) gar keinen in den angegebenen Götternamen finden.

Ich gehe das Dargebotene der Reihe nach durch.

1. Stavo.

Andreas Cornelius von Staveren erzählt, wie er sagt, nach Anzeichnungen eines Ocko von Scharl und anderer, in seiner, zuerst 1597 gedruckten Chronik (chronyk ende waarachtige beschryvinge van Friesland u.s.w. door Andream Cornelium Stavriensem u.s.w. Leeuwar. 1597. Fol. und 1742. 4.) und andere haben es ihm nacherzählt, daß unter der Regierung des Herzogs Ascon eine Quelle unendliches Wasser von sich gegeben und das Land überschwemmt habe. Da habe der Gott Stavo befohlen, die Fluth mit dem Blute eines unschuldigen Kindes zu hemmen; ein andermal, unter dem Herzog Titus Boiocalus habe die rothe Klippe bei Staveren Feuer ausgeworfen; Stavo habe verordnet, ein Bewaffneter würde die Flamme mit Wasser aus der Nordsee löschen können. — Wären diese Erzählungen nicht einer uralten Sage entlehnt, sondern in der christlichen Zeit entstanden, so würde nicht ein heidnischer Gott, sondern, wenn man einem solchen nicht hätte ausweichen können, der Teufel die Orakelsprüche ertheilt haben. Demungeachtet kann der Name des Gottes neuer als die Sage, ja vielleicht aus dem der Stadt Staveren gebildet sein, denn man will umgekehrt, daß die Stadt nach dem Gotte genannt sei, weil dieser dort einen Tempel, den ältesten in Friesland, gehabt habe. Plinius (h. n. IV. 15.) nennt unter den Völkerschaften an der Küste des Ozeans, in der Nähe der Rheinmündungen, neben Friesen u. a. auch Sturier. Stehen diese mit dem späteren Staveren (Stauria) in irgend einer Verbindung, so kann ihr Stammgott unter unserm Stavo verborgen und dessen Name im Munde des Volkes in derselben Weise verändert sein, wie der der Sturier nach und nach in Staveren überging. Trifft dieses nicht zu, so weiß ich den Stavo nicht zu deuten.

Wenn aber Hamconius, von der Erbauung eines Tempels des Stavo durch Friso in der dadurch begründeten Stadt Stavoren redend, hinzufügt:

Thorum hunc gens olim dixit borealis et omnis
Accola balthiaci (ni fallor) littoris; unde
Sumpta *Jovis* manet hic nomenclatura diei.

also Stavo mit dem Donnergott Thor, und dem planetarischen Vorsteher des Donnerstags für einerlei hält, so ist dazu gar kein Grund vorhanden. Der Umstand, daß der Tag nicht etwa Staventag, sondern eben so wie bei allen andern deutschen Stämmen heißt und daß der friesische Ausdruck für „Donner" auch nicht die mindeste Ähnlichkeit mit dem Namen Stavo hat, widerlegt schon allein jene Behauptung.

(Fortsetzung folgt)

Die Klagen über Ostfriesland.

Schreiben an einen Freund.

Von Carl Siedhof, Rector am K. Gymnasium zu Aurich.

Wie soll ich Ihnen denn danken, mein innig geliebter Freund, daß Sie mir ein so freundliches Andenken widmen? Jahre sind seit unserer Trennung dahingeschwunden, in denen uns gegenseitig keine Kunde von einander wurde; Jahre, in denen wie Ihr, so auch mein Leben manche Stürme durchbrauste, in denen aber auch so viele heitere Sonnenblicke glänzten, daß die Erinnerung an sie die an den trüben Horizont bei weitem überwiegt. Zu diesen Sonnenblicken rechne ich nun die Erneuerung unserer alten Freundschaft, die zwar in uns nie würde erloschen sein; die aber doch durch die jetzt wieder erworbene Möglichkeit des Austausches unserer Gedanken, Gefühle und Erlebnisse, auf's neue erdlüht ist. Unbekannt mit ihrem jetzigen Aufenthaltsorte, suchte ich sehr oft nach den Mitteln, denselben zu erforschen. Doch vergebens. Da fällt Ihnen plötzlich ein — Gott weiß, durch welche Winde — in die Welt getragenes Blatt in die Hände, welches eine unbedeutende Anzeige von mir enthält, — und dieses wird das Werkzeug, Ihren den meinigen gleichartigen Bestrebungen ein erwünschtes Ziel zu setzen. Ich reiche Ihnen meine Hand und drücke sie so warm, daß Ihr Herz in stärkeren Schlägen pulsiren muß.

Billig möchte es scheinen, daß ich Ihnen als Gegengeschenk für die vielen erfreulichen Nachrichten, die Sie mir über Sich und Ihren Lebensgang geben, zunächst über mich ähnliche Mittheilungen machte; jedoch muß ich Sie damit auf spätere Briefe vertrösten, weil mir Etwas auf dem Herzen liegt, was ich zuerst erledigen muß. Sie beklagen mich, daß mein Geschick mich gerade nach Ostfriesland geführt hat. Welchen Grund Sie zu dieser Klage haben, das sagen Sie freilich nicht; daher kann ich nur Vermuthungen aufstellen. Daß Sie von manchen Fremden, wie von den Ostfriesen jeder nicht aus ihrem Stamme Entsprossene genannt wird, zu Ihrer Äußerung sollten veranlaßt worden sein, kann ich nicht glauben. Theils wird die Zahl derer, die durch ihren Beruf nach Ostfriesland geführt werden, und die in ihrer Entfremdung von der eigenthümlichen Sitte der Provinz beharren, täglich kleiner; theils schleift sich das Besondere Ostfriesland's — wie soll man sagen: Gottlob oder leider! — mehr und mehr ab, so daß die Zeit eben nicht fern sein kann, wo man dasselbe als untergegangen wird betrachten müssen. Meines Wissens herrscht im Innern Deutschlands nur die größte Anerkennung des Ländchens und seiner Bewohner, und ich brauche Sie wol kaum erst auf Das zu verweisen, was z. B. Niebuhr in seinen Briefen an mehreren Stellen sagt. Niebuhr aber werden Sie doch für eben so competent, als unparteiisch halten; denn, um mit Homer zu reden, er hatte vieler Menschen Städte gesehen und ihren Sinn erkannt. Von einem Vater erzogen, von dem es mit Recht heißt, er habe den Orient beschrieben, wie er ihn gesehen, und er habe ihn gesehen, wie er sei, mußte Niebuhr sich schon früh gewöhnen, unbefangen fremde Verhältnisse zu würdigen; und geht gleich in der letzten Lebensperiode durch sein Gemüth das Gefühl der Verstimmung, dessen Ausdruck nicht selten die Freude an dem herrlichen Manne trübt, so wird Sie doch dies nicht abhalten, ihn für meine Behauptung, wie sehr Sie dieselbe auch in Zweifel ziehen möchten, als wohlgültigen Zeugen anzuerkennen. Kann ich mich nun gleich in keinerlei Weise mit Niebuhr messen, so habe ich doch stets für fremde Sitte und Eigenthümlichkeit Auge und Sinn gehabt und mir bewahrt. Deßhalb kann ich Ihnen mit voller Ueberzeugung die Versicherung geben, daß ich mich in Ostfriesland, wo ich nun schon zwanzig Jahr gelebt, in verschiedenen Stellungen und unter allerlei, zum Theil sehr sonderbaren Verhältnissen gelebt habe, sehr glücklich fühle. Der Kern des Völkchens bebaut noch heute, wie seit undenklichen Jahren, seinen Boden oder treibt Viehzucht und Handel; und er hat so viele schöne, achtungswerthe Seiten, daß man nicht umhin kann, ihn mit Genugthuung zu betrachten. Freilich ist derselbe durch die vielfachen Wechsel seiner Landesherren — Ostfriesland war erst frei, bekam dann Grafen und Fürsten aus eigenem Stamme, ging darauf an die Krone Preußen über, gehörte zum Königreiche Holland, dem Kaiserreiche Frankreich, wurde wieder Preußisch und ist jetzt eine Provinz Hannovers — vielfach **unangenehm** berührt und in seiner vaterländischen Sitte gestört worden; es sind aber dennoch bis jetzt so viele specifische Züge in seinem Charakter übrig geblieben, daß, wer sich gewöhnt, alles Specielle, eben weil es speciell ist, zu verwerfen und sich davon abschließen zu lassen, leicht zu der großen Ungerechtigkeit kann verleiten lassen, als Fremder einen Gegensatz gegen Ostfriesland zu hegen, wie ihn der Ostfriese, besonders früher mehr, als jetzt gegen die Fremden auch gehegt hat. Die wenigen rücksichtslosen Tadler Ostfrieslands zeigen durch diesen Tadel, daß sie gerade in dem befangen sind, was sie tadeln. Wenn aber Leute, die entweder Ostfriesland als Touristen durchfliegen, oder die, obgleich Ostfriesen, an Urtheil unmündig sind, das Ländchen ohne Weiteres tadeln, so würde man diese zu sehr ehren, wollte man sie anders, als mit derben Zurechtweisungen entlassen. Meiner Sitte nach, mich stets derer anzunehmen, die man in ihrer Abwesenheit angreift, habe ich denn auch manchmal Veranlassung gehabt, Ostfriesland zu vertreten, da es nicht selten geschehen ist, daß man gegen mich, den man als gebornen Thüringer kannte, sich in allerlei Anklagen, auch wol Schmähungen auf Ostfriesland glaubte ergehen zu dürfen. So reiste ich im Frühlinge des Jahres 1835 mit der Post nach Bremen. Unter mehrern meiner Reisegefährten befand sich ein junger Mann, der vier Winter-Monate in Emden, wo sein Vater damals angestellt war, verlebt hatte. In Zwischenahn, einem freundlichen Orte des benachbarten Oldenburg angekommen, hatte dieser junge Mann nichts Eiligeres zu thun, als dem Wirthe zu berichten, welch ein entsetzliches Land Ostfriesland sei. Er müsse, so erklärte er, die vier daselbst verlebten Monate aus seinem Leben ausstreichen. Um diese allgemeinen Klagen zu rechtfertigen, führte er an, daß er z. B. auf Bällen gewesen sei, von denen manche Damen berauscht hätten hinweggetragen werden müssen. Da wurde mir die Sache zu arg; ich stand auf und erklärte, daß, da ich fast eben so viel Lustra, als der Herr Monate in Ostfriesland, und zwar in drei bedeutenden Städten gelebt hätte, ich um so mehr zu einem Urtheile über Ostfriesland berechtigt erscheinen müßte; denn ich als Thüringer könne keinen Schein der Parteilichkeit tragen. Wie viel Anstand auf Bällen in Ostfriesland herrsche, wisse jeder, der sie besuche. Daß es aber daselbst, wie überall, Bälle gebe, wo sich zutrage, was der Herr tadle, sei allerdings gewiß, ungeachtet ich diese aus eigener Anschauung nicht kenne. „Wahrscheinlich, so schloß ich, haben Sie solche stets für Sich ausgesucht." Der junge Mann schwieg, wir reis'ten aber als gute Freunde zusammen weiter.

Ähnlich ist, was ich vor einigen Jahren von einem Touristen in einem Localblatte las. Der behauptete, Ostfriesland sei so weit in der Cultur zurück, daß, wolle man dasselbe bloß durchreisen, um etwa das Seebad Norderney

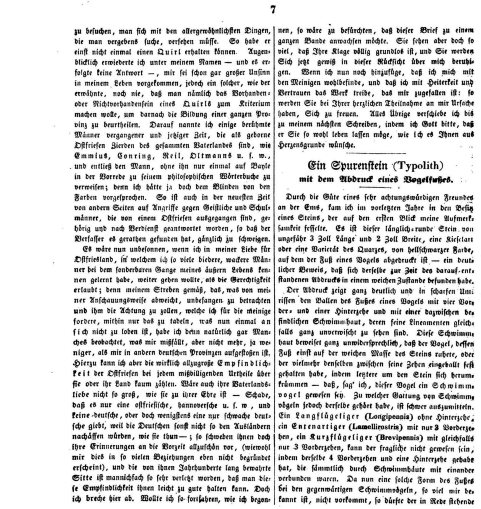

7

zu besuchen, man sich mit den allergrobsinnlichsten Dingen, die man vergebens suche, versehen müsse. So habe er einst nicht einmal einen Quirl erhalten können. Augenblicklich erwiderte ich unter meinem Namen — und es erfolgte seine Antwort —, mir sei schon gar großer Unsinn in meinem Leben vorgekommen, jedoch ein solcher, wie der erwähnte, noch nie, daß man nämlich das Vorhandensein oder Nichtvorhandensein eines Quirls zum Kriterium machen wolle, um darnach die Bildung einer ganzen Provinz zu beurtheilen. Darauf nannte ich einige berühmte Männer vergangener und jetziger Zeit, die alle geborne Ostfriesen Zierden des gesammten Vaterlandes sind, wie Emmius, Conring, Reil, Ottmanns u. s. w., und entließ den Mann, ohne ihn nur einmal auf Boyle in der Vorrede zu seinem philosophischen Wörterbuche zu verweisen; denn ich hätte ja auch den Blinden von den Farben vorgesprochen. So ist auch in der neuesten Zeit von andern Seiten auf Angriffe gegen Geistliche und Schulmänner, die von einem Ostfriesen ausgegangen sind, gelegentlich und nach Verdienst geantwortet worden, da bei Recensenten sich Ostfriesen befinden, die gänzlich zu schweigen.

Es wäre nun unbesonnen, wenn ich in meiner Liebe für Ostfriesland, ist welchem ich so viele liebere, wackere Männer bei dem sonderbaren Gange meines äußern Lebens kennen gelernt habe, weiter gehen wollte, als die Gerechtigkeit erlaubt; denn meinem Streben gemäß, das, was von meiner Anschauungsweise abweicht, anbefangen zu betrachten und ihm die Achtung zu zollen, welche ich für die wenige fordere, mithin nur das zu tadeln, was nun einmal an sich nicht zu loben ist, habe ich denn natürlich gar Manches bemerkt, und mir angemerkt, aber nicht mehr, ja weniger, als mir in andern deutschen Provinzen aufgestoßen ist. Hierzu kann ich aber die wirklich allzugroße Empfindlichkeit der Ostfriesen bei jedem mißbilligenden Urtheile über sie oder ihr Land kaum zählen. Wäre auch ihre Vaterlandsliebe nicht so groß, wie sie zu ihrer Ehre ist — Schade, daß es nur eine ostfriesische, hannoversche u. s. w., und keine deutsche, oder doch wenigstens eine nur schwache deutsche giebt, weil die Deutschen sonst nicht so den Ausländern nachäffen würden, wie sie thun —; so schmeicheln ihnen doch ihre Erinnerungen an die Vorzeit allzusehr vor, (wiewol mir dies in so vielen Beziehungen eben nicht begründet erscheint), und die von ihren Jahrhunderte lang bewahrte Sitte ist mannichfach so sehr verletzt worden, daß man diese Empfindlichkeit ihnen leicht zu gute halten kann. Doch ich breche hier ab. Wollte ich so fortfahren, wie ich begonnen, so wäre zu befürchten, daß dieser Brief zu einem ganzen Bande anwachsen möchte. Sie sehen aber doch so viel, daß Ihre Klage völlig grundlos ist, und Sie werden Sich jetzt gewiß in dieser Rücksicht über mich beruhigen. Wenn ich nun noch hinzufüge, daß ich mich mit den Meinigen wohlbefinde, und daß ich mit Heiterkeit und Vertrauen das Werk treibe, das mir zugefallen ist: so werden Sie bei Ihrer herzlichen Theilnahme an mir Ursache haben, Sich zu freuen. Alles Übrige verschiebe ich bis zu meinem nächsten Schreiben, indem ich Gott bitte, daß er Sie so wohl leben lassen möge, wie ich es Ihnen aus Herzensgrunde wünsche.

Ein Spurenstein (Typolith)

mit dem Abdruck eines Vogelfußes.

Durch die Güte eines sehr achtungswürdigen Freundes an der Ems, kam ich im vorlegten Jahre in den Besitz eines Steins, der auf den ersten Blick meine Aufmerksamkeit fesselte. Es ist dieser länglich-runde Stein von ungefähr 3 Zoll Länge und 2 Zoll Breite, eine Kieselart aber eine Varietät des Quarzes, von hellschwarzer Farbe, auf dem der Fuß eines Vogels abgedruckt ist — ein deutlicher Beweis, daß sich derselbe zur Zeit des darauf entstandenen Abdrucks in einem weichen Zustande befunden habe.

Der Abdruck zeigt ganz deutlich und in scharfen Umrissen den Ballen des Fußes eines Vogels mit vier Vorder- und einer Hinterzehe und mit einer dazwischen befindlichen Schwimmhaut, deren feine Linearmenten gleichfalls ganz unverwischt zu sehen sind. Diese Schwimmhaut bemerket ganz unwiderleglich, daß der Vogel, dessen Fuß einst auf der weichen Masse des Steins ruhete, oder der vielmehr denselben zwischen seine Zehen eingeschlitt festgehalten habe, indem letztere um den Stein sich herumkrümmen — daß, sag' ich, dieser Vogel ein Schwimmvogel gewesen sey. Zu welcher Gattung von Schwimmvögeln jedoch derselbe gehöret habe, ist schwer auszumitteln. Ein Langflügeliger (Longipennia) ohne Hinterzehe, ein Entenartiger (Lamellirostra) mit nur 3 Vorderzehen, ein Kurzflügeliger (Brevipennia) mit gleichfalls nur 3 Vorderzehen, kann der fragliche nicht gewesen sein, indem derselbe 4 Vorderzehen und eine Hinterzehe gehabt hat, die sämmtlich durch Schwimmhaute mit einander verbunden waren. Da nun eine solche Form des Fußes bei den gegenwärtigen Schwimmvögeln, so viel mir bekannt ist, nicht vorkommt, so dürfte der in Rede stehende

Samstag, 14. Dezember 2019

FOTOS VON BURKHARDT HUCKS BEITRAG

Samstag, 14. Dezember 2019, 03:44

CHRONIK-FOTOS

Samstag, 14. Dezember 2019, 03:44

Die Klagen über Ostfriesland

FRISIA
Eine Zeitschrift
zur
Belehrung und Unterhaltung
Herausgegeben
von
W. Schweckendieck,
Doctor der Philosophie und Conrector am Gymnasium zu Emden.





INSTITUTE FOR SECURITY STUDIES (ISS) 1

Samstag, 14. Dezember 2019, 04:40



Far away life goes on like yesterday